



# Tilstandsrapport

GODKJENT AV



FORBRUKERRÅDET

|                   |                   |                       |        |                                  |            |
|-------------------|-------------------|-----------------------|--------|----------------------------------|------------|
| MERKE:            | Hyundai           | ANTALL NØKLER:        | 2      | BRUKT IMPORTERT:                 | Nei        |
| MODELL:           | i10               | ANTIRUSTGARANTI:      | Ja     | REGISTERREIM SKIFTET, DATO:      |            |
| VARIANT:          | 1,2 Comfort AT    | MOTOR, SYL VOLUM:     | 1,2 l  | REGISTERREIM SKIFTET, KM:        | 0          |
| DRIVHJUL:         | Forhjulsdrift     | MOTOR, EFFEKT:        | 84Hk   | SISTE SERVICE:                   | 12.05.2016 |
| GIRTYPE:          | Automat           | DRIVSTOFF:            | Bensin | PKK UTFØRT:                      | Nei        |
| KJENNEMERKE:      | HJ92817           | TRIMMET/CHIPTUNET:    | Nei    | SERVICEHEFTE/SERVICER FULGT:     | Ja         |
| UNDERST. NR.:     | MALAN51CBBM863237 |                       |        | VOGNMAPPE M/INSTRUKSJONS BOK:    | Ja         |
| KILOMETERSTAND:   | 31676             | BEKREFTET KM:         | Ja     | TIDLIGERE STØRRE SKADE:          | Nei        |
| ÅRSMODELL:        | 2013              | KOLL. PUTER UTKOBLET: | Nei    | TIDLIGERE ANNEN ENN NORMAL BRUK: | Normal     |
| REG. FØRSTE GANG: | 24.04.2013        | HEFTELSER:            | Nei    | RAPPORT DATO:                    | 08.02.2017 |

## TEKNISK VURDERING - TRAFIKK OG SIKKERHET

| SAMLET VURDERING                 | MERKNADER - BEDRE ENN SAMLET VURDERING | MERKNADER - SVAKERE ENN SAMLET VURDERING |
|----------------------------------|--|--|
| Normal iht alder og kjørelengde. |  |  |

## UTVENDIG VURDERING - EKSTERIØR OG UTVENDIG LYS

| SAMLET VURDERING                 | MERKNADER - BEDRE ENN SAMLET VURDERING | MERKNADER - SVAKERE ENN SAMLET VURDERING  |
|----------------------------------|--|---|
| Normal iht alder og kjørelengde. |  | C Dører/baklukk<br>Parkeringsbukk venstre bakdør.<br>Parkeringsbukk høyre fordør.<br>Bulk baklukk.<br>C Skjermer<br>Små riper på høyre hjulbue bak. |

## INNVENDIG VURDERING - INTERIØR OG INSTRUMENTER

| SAMLET VURDERING                 | MERKNADER - BEDRE ENN SAMLET VURDERING | MERKNADER - SVAKERE ENN SAMLET VURDERING |
|----------------------------------|--|--|
| Normal iht alder og kjørelengde. |  |  |

## GENERELL BESKRIVELSE/KOMMENTAR

DATO:                      SIGNATUR SELGER:

DATO:                      SIGNATUR KUNDE:

SKADETEGNING:

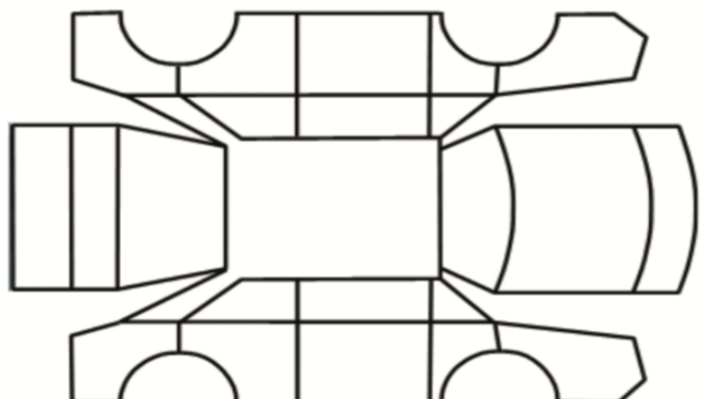

## KONTROLLPUNKTER SOM LIGGER TIL GRUNN FOR TILSTANDSRAPPORTEN

**MERK:** Kontrollen omfatter de av nedenstående punkter som er aktuelle for angjeldende bil ut fra bilens tekniske spesifikasjoner og utstyr.

**KRITERIA FOR VURDERING:** Teknisk vurdering av bilen er gjort med utgangspunkt i bilens alder og kjørelengde, og hva som ansees som normalt generelt for biler av denne alder og kjørelengde.

**SAMLET VURDERING, TEKNISK, UTVENDIG OG INNVENDIG:** Angis med følgende bedømminger: «Bedre/mindre slitt enn normalt iht alder og kjørelengde», «Normal iht alder og kjørelengde», «mer slitt enn normalt iht alder og kjørelengde».

**BEDØMNING, BESKRIVELSE AV GRUNNLAG FOR MERKNADER (A, B, C, D):** A: Nytt/byttet. B: Normal brukt tilstand/funksjon iht alder og kjørelengde. C: Slitt/skadet/svak funksjon, mer enn normalt iht alder og kjørelengde. D: Defekt.

**TRAFIKKSIKKERHET OG MILJØ:** Bruk av denne tilstandsrapporten forutsetter som et totalt minstekrav at bilen tilfredsstiller kjøretøysforskriftens krav for godkjenning (PKK) på leveringstidspunktet, med mindre annet er angitt i merknadsfeltet på side 1. For sjekkpunktene avgass og støy angis bilens tilstand kun med karakterene B (godkjent) eller D (ikke godkjent).

## KONTROLLPUNKTER (KONTROLLERTE PUNKTER KAN AVVIKE, AVHENGIG AV BILENS UTSTYR)

### TRAFIKK OG SIKKERHET:

#### MOTOR OG MILJØ

Avgass  
Avlesning av feilkoder  
Batteri  
Tenningsanlegg  
Drivstoffanlegg  
Dynamo/lading  
Eksosanlegg  
Elektroniske systemer  
Kjølesystem/vannpumpe  
Lekkasjer (forurensning)  
Motorfester/demper  
Oljeforbruk/røykutvikling  
Service  
Start/arbeidslyd  
Støy  
Trekraft  
Turbo/Ladeluftkjøler/kompressor  
Dieselpumpe/dyser/gløding

#### GIR/DRIVLINJE

Girkassefunksjon  
Differensial funksjon  
Clutch/kobling  
System for stabilitet(ESP)

#### HJULOPPHENG/STYRING

Retningsstabilitet/selvoppretting  
Ratt/styringsmekanisme  
Hjullager  
Fjærer/luftbelger  
Ledd  
Stabilisatorstag

#### BREMSER

Bremsefunksjon/ABS  
Pedal/vandring  
Parkeringsbrems betjening  
Bremsekraft forsterker  
Lasteavhengig ventil  
Bremsebelegg  
Tromler/skiver  
Rør/slanger  
Lekkasjer

### EKSTERIØR OG UTVENDIG LYS:

#### EKSTERIØR

Lakk  
Antirustbehandling/under bil  
Panser  
Kanaler  
Dører/bakluke  
Låser/tyverisikring  
Skjermer  
Støtfanger/grill  
Sensorer/parkeringssensor  
Tak/takluke/panoramatak  
Cabriolet/hardtop  
Speil  
Elektrisk forbindelse til tilhenger  
Rust  
Frontvindu/vinduer  
Vinduspussere/-spyler/lyktespyler  
Dekk/reservehjul  
Felger/hjulmuttere/bolter  
Avtagbar tilhengerkule

#### UTVENDIG LYS

Lysfunksjon foran  
Lysfunksjon bak  
Markeringslys  
Retningslys  
Nødsignallys  
Parkeringslys  
Refleks  
Andre lys

### INTERIØR OG INSTRUMENTER:

Dashbord  
Instrumenter og brytere  
Midtkonsoll/midtarmlene  
Dørtrekk  
Seter  
Taktrekk  
Tepper/bekledning  
Bagasjeromsskjulere  
Vindusheiser  
Bilbelte  
Airbager  
Varme/AC/klimaanlegg  
Signalhorn/lydsignal  
Radio/CD/audio/Ipod/USB  
DVD spiller/skjermer  
Navigasjon  
Refleksvest  
Varseltrekk