DRAMMEN

HAUGES GATE 36 B, 3019 DRAMMEN



BRAGERNES | SENTRAL 3-ROMS LEILIGHET | PARKERING M/ELBILLADER | VANN & AVLØP INKL. | TV INKL. | LEDIG OMGÅENDE

LEIEPRIS:	Kr. 16 000 pr. mnd.
OVERTAKELSE:	01.12.2026
AREAL/ROM:	Sum BRA 78 kvm. Antall rom: 3.
KONTAKTPERSON:	Kjetil Rundhaug
TELEFON:	47 64 17 89
E-POST:	kjetil.rundhaug@utleiemegleren.no
REFERANSE:	Saksnummer 67329
WEB:	www.utleiemegleren.no/bolig/67329

UTLEIEMEGLEREN

INFORMASJON OM BOLIGEN

SAKSNUMMER 67329 - HAUGES GATE 36 B, 3019 DRAMMEN

KONTAKTPERSON

Eiendomsmeglerfullmektig Kjetil Rundhaug

ANSVARLIG MEGLER

Sentral Fagansvarlig Vemund Holmen

EIERFORHOLD

Eierseksjon

SAKSNUMMER

67329/0380-26

EIER

Line Evensen Uggedal

EIENDOMMEN

Adresse: Hauges gate 36 B, 3019 DRAMMEN
Kommune: Drammen
Areal: 78 kvm. **BRA-i**, totalt 78 kvm. **BRA**.
Antall rom: 3
Etasje: 2
Matrikkel: Gnr 114, Bnr 511, Snr 8, Boenhet H0201

LEIEBOERFORSIKRING

Leieboerforsikring – En enklere måte å leie bolig på!
Med Leieboerforsikring levert av If kan du flytte rett inn i ny bolig uten å tenke på hverken depositum eller innboforsikring.

Fordeler med Leieboerforsikring:

-Du slipper å innbetale depositum
-Innboforsikring som gjelder for alle som bor i boligen
-Unik uhellsdekning
-Månedlig betaling

Leieboerforsikring leveres av If Skadeforsikring. Ved mislighold av leiekontrakt vil leietaker holdes økonomisk ansvarlig av If for utleiers tap, på lik linje som ved en depositumskonto. Leieboerforsikring koster 2,6% (min. 300 kr, maks. 700 kr) av leieprisen, og legges til månedsleien.

ENERGIMERKING

Boligen har energikarakter E
Boligens energiattest, med oppvarmingskarakter, er tilgjengelig hos megler og utleveres ved forespørsel.

RADON

Utleier har ikke radonmålt boligen.

BELIGGENHET

Hauges gate 36 B har en meget god beliggenhet midt i Drammen sentrum med nærhet til alt byen har å by på.
Umiddelbar nærhet til et godt utvalg med butikker, restauranter, kaféer, utesteder mm.
Kort gangavstand til Universitetet over Ypsilon.
Kort avstand også til Bragernesåsen med flott turterreng sommer som vinter (lysløype), og til elven med flott strandpromenade og bystrand.
Deter gode kollektivtilbud i området med buss og gåavstand til Drammen stasjon med hyppige avganger til

hovedstaden.

ADKOMST

Se kart.

BESKRIVELSE

Leilighet på Bragernes tilgjengelig for omgående innflytting!

Kort om leiligheten:
- Sentral, men tilbaketrukket beliggenhet
- Umøblert
- 2 soverom
- 2 balkonger med mulighet for gode solforhold
- Parkering med elbillader i felles garasjeanlegg
- Vann & avløp inkl.
- Grunnpakke for TV inkl.
- Bod i kjeller

Det er ikke tillatt med husdyr.

EIENDOMMENS ROM

Indre rom:
Entré, kjøkken, stue, spisestue, bad og 2 soverom.

Ytre rom:
2 balkonger og bod.

STANDARD

Leiligheten innehar en normal god standard.
Lys og trivelig stue i moderne farger. Stuen får rikelig med lysinnslipp fra vinduer og balkongdører. Det er god plass til både sittegruppe og spisestue. Det er peis i stuen for trivelig peiskos på mørke vinterkvelder.
Leiligheten har separat kjøkken. Kjøkkenet har hvite profilerte fronter. Kjøkkenet er utstyrt med integrert komfyr og steketopp, og frittstående oppvaskmaskin og kombiskap. Praktisk innredning med både skuffer og overskap.
Delikat og moderne flislagt bad med god standard. Det er varme i gulv, dusjhjørne, vegghengt toalett, servant og vaskemaskin.
Leiligheten har to soverom. Et hovedsoverom og et mindre soverom. Hovedsoverommet har god plass til dobbeltseng. Rommet er utstyrt med en stor og en liten skyvedørsgarderobe. Soverom 2 er utstyrt med et enkelt garderobeskap og er av mindre størrelse.
Det er to balkonger i leiligheten i hver sin retning. Begge balkongene er tilknyttet stuen.

INVENTAR

Boligen leies ut umøblert.

Frittstående hvitevarer: kombiskap, vaskemaskin, oppvaskmaskin.

Integrerte hvitevarer: komfyr, steketopp.
Frittstående hvitevarer medfølger så lenge de virker, reparasjon/bytte inngår ikke i leieavtalen.

FASILITETER

Boligen har balkong, peis/ildsted, lademulighet, sentralt , rolig , opplegg for kabel-tv, opplegg for internett.
Personlige abonnementer tegnes av leietaker og er ikke inkludert i husleien. Det tas forbehold om at lokale leverandører kan levere tjenesten.

PARKERING

Parkering i fellesgarasje m/elbillader.

OPPVARMING

Boligen oppvarmes med elektrisitet og ved.

EGNE ABONNEMENTER

Leietaker tegner eget abonnement for strøm.

VIKTIG INFORMASJON OM STRØMAVTALE VED INNFLYTTING

For å sikre at boligen har strøm fra første dag, må du som leietaker bestille strømavtale ved overtakelse. Dette er nødvendig for å unngå at boligen står uten strøm, noe som kan føre til skade på boligen og uforutsette kostnader for utleier.
Vi gjør samtidig oppmerksom på at de strømavtalene som tilbys, er valgt ut på grunn av et kommersielt samarbeid mellom oss og strømleverandøren. Dette innebærer at vi kan motta fordeler eller ytelser fra strømleverandøren for å markedsføre deres avtaler.
Det er ingen bindingstid på noen av strømavtalene som tilbys. Du står fritt til å bytte til ønsket strømleverandør når som helst, også samme dag som du overtar boligen.

HUSLEIE

Kr. 16 000 pr. måned. Vann og avløpsutgifter, grunnpakke TV og parkering er inkludert i leien.
Leietaker er ansvarlig for gebyrer som påløper ved å innbetale husleie fra utenlandsk konto.

UTLEIERS KRAV TIL SIKKERHET

Som sikkerhet i dette leieforholdet kan leietaker velge å kjøpe leieboerforsikring levert av IF eller opprette depositumskonto i SpareBank 1 SMN.
Sikkerhetsbeløpet for forsikring og depositum er fra 3 måneders husleie.

Velges leieboerforsikring fra IF er kostnaden 2,6% av løpende månedsleie, minimum kr 300,- og maksimalt beløp kr 700,- pr mnd. Forsikringspremien er en del av leien, og betales ved forfallstidspunktet for husleien. If vil kreve regress fra leietaker ved leietakers mislighold som medfører utbetaling fra forsikringen.

Ta kontakt med megler i Utleiemegleren for å finne ut om du tilfredsstiller vilkårene for å tegne leieboerforsikring levert av IF.

LEIETIDEN OG PARTENES OPPSIGELSESADGANG

Overtakelse: 01.12.2026
Leietid: 01.12.2026 - 30.11.2029

Oppsigelsestiden i dette leieforholdet er 3 måneder for begge parter.
Leieforholdet har en bindingstid frem til 31.08.2027, og dette er første mulige tidspunkt en oppsigelse kan ha virkning fra. Sies leieforholdet opp innen denne dato vil leieforholdet ha en minste leietid frem til 30.11.2027.
Oppsigelser levert etter utløp av bindingstiden den 31.08.2027 vil ha virkning den første dag i den påfølgende måneden etter at oppsigelsen er mottatt.

Tidligste opphør av leiekontrakten ved oppsigelse forutsetter at leiekontrakten starter på det tidspunktet som er nevnt ovenfor.

ADGANG TIL FREMLEIE AV BOLIGEN

Fremleie er ikke tillatt uten utleierens skriftlige samtykke, med mindre annet er skriftlig avtalt eller følger av husleieloven.

FERDIGATTEST ELLER MIDLERTIDIG BRUKSTILLATELSE

Boligen har status "tatt i bruk" hos kommunen

VILKÅR OM LEIERENS VEDLIKEHOLDSPLIKT

Leietakeren skal for egen regning forestå det sedvanemessige indre vedlikehold av boligen og av ytre rom som

tilhører boligen.

Leietakeren skal vedlikeholde bl.a maling, tapeter, gulvbelegg, innvendige dører samt den innvendige delen av utgangsdører, ildsteder, låser og nøkler, sikringer, ledninger, ruter, kraner, brytere, kontakter, brannvarslings- og slukningsutstyr og lignende forbruksmateriell. Leietakeren skal forestå vedlikehold, herunder oppstaking av rør til og med vannlås og sluk. For møblerte leieforhold omfattes også vedlikehold av møblene av leierens vedlikeholdsplikt.

Medfører vedlikeholdet forandringer i boligen, skal det gis et skriftlig forhåndssamtykke fra utleier som godkjenner forandringene. Slikt forhåndssamtykke gir ikke leietakeren rett til å kreve vederlag for forbedringer jf. husleielovens § 10-5.

Medfører vedlikeholdet at gjenstander må skiftes ut, påhviler utskiftning utleier med mindre gjenstanden er installert av leietakeren eller gjenstanden er ødelagt, grunnet leierens bruk eller av manglende vedlikehold fra leierens side.

Dersom boligen har utvendige fasader/terrasser skal utleier, uansett hvor lenge leieforholdet varer, ivareta normalt utvendig vedlikehold.

Leietakeren er likevel ansvarlig for å etterse og vedlikeholde hageanlegg, tak, balkonger, terrasser, takrenner, nedløpsrør, innkjørsel/parkeringsområde. Leietakeren plikter også å holde eiendommen ryddet og rengjort og forestå egen snømåking.

Alle arbeider som leietakeren plikter å utføre etter denne kontrakt, må utføres uten ugrunnet opphold og håndverksmessig forsvarlig og iht. Norsk Standard.

UTLEIEMEGLERENS VEDERLAG

Utleiemegleren fakturerer oppdragsgiver (utleier) følgende vederlag for formidlingen:
Etableringsvederlag 62,50% av 1 måneds leie
Visning kr. 1 200,00
Annonsering og tilrettelegging kr. 3 500,00
De opplyste vederlagene er inklusive mva.

Leietakeren betaler ikke for Utleiemeglerens tjenester.

Utleier har gitt Utleiemegleren Forvaltning AS i oppdrag å kreve inn og motta leie samt etablere avtalte sikkerheter. Leietaker aksepterer at innbetalt forskudd på første måneds husleie, kan benyttes til betaling av utleiers kostnader til Utleiemegleren.

BOLIGENS STAND VED OVERTAKELSE

Boligen leies ut i den stand den er ved overtakelsen jfr. Husleielovens § 2-5.

SÆRLIGE BESTEMMELSER

Det skal settes filtknotter på møbler som tas inn i leiligheten.
Det er begrenset anledning til å bore hull i vegger. Dersom det lages hull, skal riktig verktøy og opphengstype benyttes i f. t. material, vektbelastning o.l. Det skal ikke lages hull i fliser på bad, kjøkken etc.
Vær generelt forsiktig med vannbruk (gulv, benkeplater, innredninger etc.).
Leietaker har ansvar for å holde ventilasjon åpen, slik at man sikrer tilstrekkelig luftventilasjon og unngår fuktskader.
Husordensregler er mottatt, gjort kjent og godtatt av leietakere. Det skal ikke forekomme sjenerende støy fra leiligheten mellom kl. 23:00 og kl. 07:00.

KONTRAKTSINNGÅELSE

Etter kontraktsinngåelse forfaller en måneds husleie til betaling.
Leietaker vil bli avkrevd en signatur på tilstandsrapport av boligen ved inn- og utflytting.
Felles gjennomgang av boligen utføres kun mandag til fredag mellom klokken 0900 og 1600, og ikke på lørdager, søndager, offentlige helligdager, julaften eller nyttårsaften.

LOV OM HVITVASKING

Utleiemegleren og våre meglere er underlagt lov om hvitvasking av 1. juni 2018 i utøvelsen av vårt yrke og således forpliktet til å foreta kundekontroll av alle våre kunder og parter i et kundeforhold. Vi har rapporteringsplikt til myndighetene om det foreligger mistanke om hvitvasking og/eller terrorfinansiering. Kundekontroll vil gjennomføres ved inngåelse av et kundeforhold og løpende i kundeforholdet. Kontrollen inkl. blant annet legitimasjonskontroll, opplysninger om formål med kundeforholdet, reelle rettighetshavere og midlenes opprinnelse. Der partenes representanter opptrer i henhold til fullmakt vil identitetskontroll gjøres også for fullmaktsgiver. Kundekontroll skal gjennomføres før eller senest samtidig med inngåelse av kundeforholdet, samt senere, hvis det oppstår mistanke om hvitvasking eller terrorfinansiering. Dersom tilfredsstillende kundekontroll etter hvitvaskingsloven ikke kan gjennomføres, er det ikke tillatt for Utleiemegleren eller megler å påta seg/gjennomføre oppdraget.

PERSONVERN

I tråd med reglene i personopplysningsloven og GDPR gjør vi oppmerksom på at kunder som registrerer seg som interessent på en bolig, vil bli registret i våre systemer for det formål å følges opp i forbindelse med utleie eller leie av bolig.
For nærmere redegjørelse om personvernregler hos Utleiemegleren, se vår hjemmeside;
http://www.utleiemegleren.no/personvern.

VISNING

Meld interesse via vårt digitale interessentskjema.

MEGLERFORETAK

Utleiemegleren Drammen AS
Torgeir Vraas Plass 4, 3044 DRAMMEN
Tel +47 32 82 77 00
Organisasjonsnummer 994734709

INFORMASJON OM BOLIGEN

SAKSNUMMER 67329 - HAUGES GATE 36 B, 3019 DRAMMEN



Stue - Digitalt møblert

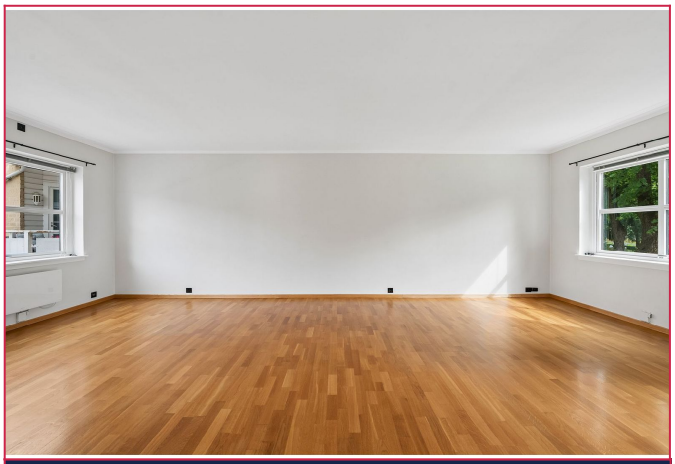

Godt med plass



Stuen har mulighet for peisfyring og er tilknyttet to balkonger



Kjøkken med god skapplass



Kjøkken



Moderne flislagt bad

INFORMASJON OM BOLIGEN

SAKSNUMMER 67329 - HAUGES GATE 36 B, 3019 DRAMMEN



Hovedsoverom



Soverommet har 2 skyvedørsgarderober

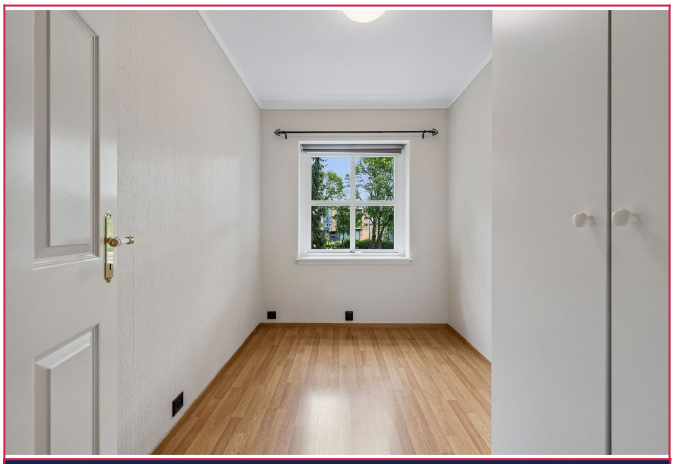

Soverom 2



Balkong mot atrium

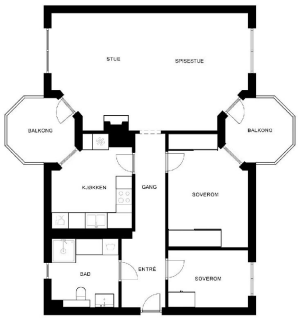

Plantegning

UTLEIEMEGLEREN

Utleiemegleren

Megler
Eiendomsmeglerfullmektig
99 99 99 99 Send melding

Flere annonser fra annonsør

Skal du leie ut bolig?

Har du flere utleieboliger?

Interessentskjema

Dersom du er interessert i visning eller ønsker mer informasjon om boligen, ber vi deg fylle ut interessentskjemaet.

Der registrerer du opplysninger som gjør det enklere for oss å ta kontakt med deg.

Tusen takk for interessen.

Interessentskjema