BOLIGEN ANNONSERES PÅ WWW.FINN.NO

BADEBAKKEN/NYDALEN

BADEBAKKEN 34, 0467 OSLO



BADEBAKKEN/NYDALEN: LEKKER 3-ROMS MED TO FANTASTISKE BALKONGER - SVÆRT POPULÆR BELIGGENHET.

LEIEPRIS:	Kr. 28 000 pr. mnd.
OVERTAKELSE:	01.02.2027
AREAL/ROM:	Sum BRA 72 kvm. Antall rom: 3.
KONTAKTPERSON:	Rebecca Brun Steinheim
TELEFON:	46 42 06 02
E-POST:	rebecca.steinheim@utleiemegleren.no
REFERANSE:	Saksnummer 38738
WEB:	www.utleiemegleren.no/bolig/38738

UTLEIEMEGLEREN

INFORMASJON OM BOLIGEN

SAKSNUMMER 38738 - BADEBAKKEN 34, 0467 OSLO

KONTAKTPERSON

Eiendomsmeglerfullmektig Rebecca Brun Steinheim

ANSVARLIG MEGLER

Eiendomsmegler/Fagansvarlig Mattias Gjermstad

EIERFORHOLD

Eierseksjon

SAKSNUMMER

38738/0397-26

EIER

Trond- Cato Pyle

EIENDOMMEN

Adresse: Badebakken 34, 0467 OSLO
Kommune: Oslo
Bydel: Nordre Aker
Areal: 72 kvm. **BRA-i**, totalt 72 kvm. **BRA**.
Antall rom: 3
Etasje: 4
Matrikkel: Gnr 57, Bnr 400, Snr 244, Boenhet H0403

LEIEBOERFORSIKRING

Leieboerforsikring – En enklere måte å leie bolig på!
Med Leieboerforsikring levert av If kan du flytte rett inn i ny bolig uten å tenke på hverken depositum eller innboforsikring.

Fordeler med Leieboerforsikring:

-Du slipper å innbetale depositum
-Innboforsikring som gjelder for alle som bor i boligen
-Unik uhellsdekning
-Månedlig betaling

Leieboerforsikring leveres av If Skadeforsikring. Ved mislighold av leiekontrakt vil leietaker holdes økonomisk ansvarlig av If for utleiers tap, på lik linje som ved en depositumskonto. Leieboerforsikring koster 2,6% (min. 300 kr, maks. 700 kr) av leieprisen, og legges til månedsleien.

ENERGIMERKING

Boligen har energikarakter D
Boligens energiattest, med oppvarmingskarakter, er tilgjengelig hos megler og utleveres ved forespørsel.

RADON

Utleier har ikke radonmålt boligen, da boligen ligger minst to etasjer over bakkeplan og det er liten sannsynlighet for at radonverdien er overskredet.

BELIGGENHET

Leiligheten ligger i et attraktivt og svært sentralt boligområde på Bjølsen, rett ved Nydalen. Ett område som de siste årene har gjennomgått en totalforvandling og er nå et urbant, levende og meget moderne bydelssenter.

Dagligvarehandelen kan gjøres på Meny eller Kiwi på Bjølsen, eller Coop Mega i Torgbygget. Rema 1000 og Joker

er også i gangavstand. Ikke mange minutter unna leiligheten finner man Storo Storsenter, Oslos største kjøpesentre med 130 butikker, spisesteder og tjenester. Like ved Storo Storsenter er Norges største og første IMAX-kino å finne. Kinoen stod klar i mars 2018 og huser hele 11 saler, hvor det tilrettelegges for en fantastisk filmopplevelse. Torgbygget i Nydalen senter, som åpnet i 2016 har servicetilbud som vinmonopolet, matvarebutikk, restauranter/cafeer, baker, apotek og blomsterbutikk.

St. Hanshaugen, Grünerløkka og Oslo sentrum ligger i tillegg godt innen rekkevidde med alt det innebærer av fasiliteter og servicetilbud.

Det er kort vei til ypperlige tur- og treningsfasiliteter, med Maridalen som et naturlig valg dersom man ønsker rolige sykkelveier. Her har man også tilgang til et fantastisk utvalg av turstier, både til fots, på sykkel eller på ski. Kort vei også til Sognsvann og Nordmarka, med alle sine muligheter, samt Grefsenkollen med muligheter for motbakketrening til fots eller på sykkel. På toppen kan man nyte den fantastiske utsikten over hele Oslo by evt. sammen med et godt måltid på Grefsenkollen restaurant. Her arrangeres det også utekonserter i sommerhalvåret kalt "OVER OSLO", som er svært populært.

SATS Nydalen og Storo, Evo Fitness og Crossfit Oslo ligger ikke mange minutter unna leiligheten. Under en kilometer til Voldsløkka idrettsplass med fotballbaner, isbane, volleyballbaner, tennisbaner og skatehall. Akerselva renner rett ved leiligheten og er med på å forsterke den idylliske opplevelsen av området. Elven kan benyttes til både bading (Nydalsdammen) og fisking. Følger du Akerselva, som strekker seg mer enn 8 km fra Maridalsvannet i Maridalen og videre ned gjennom Nydalen forbi Lillo og til slutt ut ved Paulsenkaia i Bjørvika, kan du kombinere markatur eller bytur langs en elv med historisk "brus". Akerselva har mange historiske minner og følger du den hele veien vil du møte 20 fosser og 45 bruer og flere badeplasser.

ADKOMST

Fantastiske offentlige kommunikasjonsmidler med bl.a 37-bussen like i nærheten av leiligheten. Det er kort vei til T-banestasjon i Nydalen, hvor linje 3, 4 og 6 går, samt togstasjon. Trikkestopp ved Sandaker senter og Storo. Med hyppige avganger og linjer i alle retninger kommer man seg svært enkelt dit man skal.

BESKRIVELSE

Velkommen til Badebakken 34 – en romslig og innbydende 3-roms leilighet på 72 kvm med attraktiv beliggenhet på Bjølsen.

Leiligheten har en svært god planløsning og kan skilte med to fantastiske balkonger med sol fra morgen til kveld.

Boligen har en hyggelig entré med inngang til en stor innvendig bod/garderobe med gode oppbevaringsmuligheter. Videre kommer man inn i en åpen og luftig stue- og kjøkkenløsning med god plass til både sofa- og spisegruppe. Fra stuen er det direkte utgang til en herlig balkong med kveldssol – perfekt for avslappende ettermiddager og hyggelige sommerkvelder.

Leiligheten har to romslige soverom samt bad.
Fra både entréen og det ene soverommet er det utgang til boligens andre balkong, hvor man kan nyte morgenkaffen i solrike omgivelser med morgen- og formiddagssol.

Leiligheten leies ut delvis møblert.

Her bor du i et attraktivt og hyggelig boligområde på Bjølsen, med nærhet til flotte grøntområder, Akerselva, dagligvarebutikker, hyggelige serveringssteder og gode kollektivforbindelser.

EIENDOMMENS ROM

Indre rom:
Entrè, kjøkken, stue, 2 soverom, bad og innvendig bod/garderobe.

STANDARD

Gulv: Parkett og fliser.

Vegger: Malt og fliser.
Kjøkken: Lys innredning med integrerte hvitevarer. Vaskemaskinen er også på kjøkkenet.
Bad: Toalett, dusjhjørne og servant. Varmekabler i gulv.

INVENTAR

Boligen leies ut delvis møblert i henhold til inventarliste.

Frittstående hvitevarer: vaskemaskin.

Integrerte hvitevarer: kombiskap, oppvaskmaskin, komfyr, steketopp.
Frittstående hvitevarer medfølger så lenge de virker, reparasjon/bytte inngår ikke i leieavtalen.

FASILITETER

Boligen har heis, dørtelefon, balkong, sentralt , utsikt , barnevennlig, rolig .

PARKERING

Parkeringsplass med lader kan leies for kr. 1.200,- pr mnd. Strømkostander for eventuell lading kommer i tillegg.

Ellers parkering i gate etter gjeldende bestemmelser.

OPPVARMING

Boligen oppvarmes med elektrisitet.

EGNE ABONNEMENTER

Leietaker tegner eget abonnement for strøm.

VIKTIG INFORMASJON OM STRØMAVTALE VED INNFLYTTING

For å sikre at boligen har strøm fra første dag, må du som leietaker bestille strømavtale ved overtakelse. Dette er nødvendig for å unngå at boligen står uten strøm, noe som kan føre til skade på boligen og uforutsette kostnader for utleier.
Vi gjør samtidig oppmerksom på at de strømavtalene som tilbys, er valgt ut på grunn av et kommersielt samarbeid mellom oss og strømleverandøren. Dette innebærer at vi kan motta fordeler eller ytelser fra strømleverandøren for å markedsføre deres avtaler.
Det er ingen bindingstid på noen av strømavtalene som tilbys. Du står fritt til å bytte til ønsket strømleverandør når som helst, også samme dag som du overtar boligen.

HUSLEIE

Kr. 28 000 pr. måned.
Leietaker er ansvarlig for gebyrer som påløper ved å innbetale husleie fra utenlandsk konto.

UTLEIERS KRAV TIL SIKKERHET

Som sikkerhet i dette leieforholdet kan leietaker velge å kjøpe leieboerforsikring levert av IF eller opprette depositumskonto i SpareBank 1 SMN.
Sikkerhetsbeløpet for forsikring og depositum er fra 3 måneders husleie.

Velges leieboerforsikring fra IF er kostnaden 2,6% av løpende månedsleie, minimum kr 300,- og maksimalt beløp kr 700,- pr mnd. Forsikringspremien er en del av leien, og betales ved forfallstidspunktet for husleien. If vil kreve regress fra leietaker ved leietakers mislighold som medfører utbetaling fra forsikringen.

Ta kontakt med megler i Utleiemegleren for å finne ut om du tilfredsstiller vilkårene for å tegne leieboerforsikring levert av IF.

LEIETIDEN OG PARTENES OPPSIGELSESADGANG

Overtakelse: 01.02.2027
Leietid: 01.02.2027 - 31.01.2030

Oppsigelsestiden i dette leieforholdet er 3 måneder for begge parter.
Leieforholdet har en bindingstid frem til 31.10.2027, og dette er første mulige tidspunkt en oppsigelse kan ha virkning fra. Sies leieforholdet opp innen denne dato vil leieforholdet ha en minste leietid frem til 31.01.2028. Oppsigelser levert etter utløp av bindingstiden den 31.10.2027 vil ha virkning den første dag i den påfølgende måneden etter at oppsigelsen er mottatt.

Tidligste opphør av leiekontrakten ved oppsigelse forutsetter at leiekontrakten starter på det tidspunktet som er nevnt ovenfor.

ADGANG TIL FREMLEIE AV BOLIGEN

Fremleie er ikke tillatt uten utleierens skriftlige samtykke, med mindre annet er skriftlig avtalt eller følger av husleieloven.

FERDIGATTEST ELLER MIDLERTIDIG BRUKSTILLATELSE

Boligen har status "tatt i bruk" hos kommunen

VILKÅR OM LEIERENS VEDLIKEHOLDSPLIKT

Leietakeren skal for egen regning forestå det sedvanemessige indre vedlikehold av boligen og av ytre rom som tilhører boligen.

Leietakeren skal vedlikeholde bl.a maling, tapeter, gulvbelegg, innvendige dører samt den innvendige delen av utgangsdører, ildsteder, låser og nøkler, sikringer, ledninger, ruter, kraner, brytere, kontakter, brannvarslings- og slukningsutstyr og lignende forbruksmateriell. Leietakeren skal forestå vedlikehold, herunder oppstaking av rør til og med vannlås og sluk. For møblerte leieforhold omfattes også vedlikehold av møblene av leierens vedlikeholdsplikt.

Medfører vedlikeholdet forandringer i boligen, skal det gis et skriftlig forhåndssamtykke fra utleier som godkjenner forandringene. Slikt forhåndssamtykke gir ikke leietakeren rett til å kreve vederlag for forbedringer jf. husleielovens § 10-5.

Medfører vedlikeholdet at gjenstander må skiftes ut, påhviler utskiftning utleier med mindre gjenstanden er installert av leietakeren eller gjenstanden er ødelagt, grunnet leierens bruk eller av manglende vedlikehold fra leierens side.

Dersom boligen har utvendige fasader/terrasser skal utleier, uansett hvor lenge leieforholdet varer, ivareta normalt utvendig vedlikehold.

Leietakeren er likevel ansvarlig for å etterse og vedlikeholde hageanlegg, tak, balkonger, terrasser, takrenner, nedløpsrør, innkjørsel/parkeringsområde. Leietakeren plikter også å holde eiendommen ryddet og rengjort og forestå egen snømåking.

Alle arbeider som leietakeren plikter å utføre etter denne kontrakt, må utføres uten ugrunnet opphold og håndverksmessig forsvarlig og iht. Norsk Standard.

UTLEIEMEGLERENS VEDERLAG

Utleiemegleren fakturerer oppdragsgiver (utleier) følgende vederlag for formidlingen:
Etableringsvederlag 62,50% av 1 måneds leie
Visning kr. 1 200,00
Annonsering og tilrettelegging kr. 3 500,00
De opplyste vederlagene er inklusive mva.

Leietakeren betaler ikke for Utleiemeglerens tjenester.

Utleier har gitt Utleiemegleren Forvaltning AS i oppdrag å kreve inn og motta leie samt etablere avtalte sikkerheter. Leietaker aksepterer at innbetalt forskudd på første måneds husleie, kan benyttes til betaling av utleiers kostnader til Utleiemegleren.

INFORMASJON OM BOLIGEN

SAKSNUMMER 38738 - BADEBAKKEN 34, 0467 OSLO

BOLIGENS STAND VED OVERTAKELSE

Boligen leies ut i den stand den er ved overtakelsen jfr. Husleielovens § 2-5.

KONTRAKTSINNGÅELSE

Etter kontraktsinngåelse forfaller en måneds husleie til betaling.
Leietaker vil bli avkrevd en signatur på tilstandsrapport av boligen ved inn- og utflytting.
Felles gjennomgang av boligen utføres kun mandag til fredag mellom klokken 0900 og 1600, og ikke på lørdager, søndager, offentlige helligdager, julaften eller nyttårsaften.

LOV OM HVITVASKING

Utleiemegleren og våre meglere er underlagt lov om hvitvasking av 1. juni 2018 i utøvelsen av vårt yrke og således forpliktet til å foreta kundekontroll av alle våre kunder og parter i et kundeforhold. Vi har rapporteringsplikt til myndighetene om det foreligger mistanke om hvitvasking og/eller terrorfinansiering. Kundekontroll vil gjennomføres ved inngåelse av et kundeforhold og løpende i kundeforholdet. Kontrollen inkl. blant annet legitimasjonskontroll, opplysninger om formål med kundeforholdet, reelle rettighetshavere og midlenes opprinnelse. Der partenes representanter opptrer i henhold til fullmakt vil identitetskontroll gjøres også for fullmaktsgiver. Kundekontroll skal gjennomføres før eller senest samtidig med inngåelse av kundeforholdet, samt senere, hvis det oppstår mistanke om hvitvasking eller terrorfinansiering. Dersom tilfredsstillende kundekontroll etter hvitvaskingsloven ikke kan gjennomføres, er det ikke tillatt for Utleiemegleren eller megler å påta seg/gjennomføre oppdraget.

PERSONVERN

I tråd med reglene i personopplysningsloven og GDPR gjør vi oppmerksom på at kunder som registrerer seg som interessent på en bolig, vil bli registret i våre systemer for det formål å følges opp i forbindelse med utleie eller leie av bolig.
For nærmere redegjørelse om personvernregler hos Utleiemegleren, se vår hjemmeside;
http://www.utleiemegleren.no/personvern.

VISNING

Meld interesse via vårt digitale interessentskjema.

MEGLERFORETAK

Utleiemegleren Nydalen AS
Karenslyst Allé 16, 0278 Oslo
Tel +47 46 97 42 00
Organisasjonsnummer 925705519

INFORMASJON OM BOLIGEN

SAKSNUMMER 38738 - BADEBAKKEN 34, 0467 OSLO



En av boligens to fantastiske balkonger.



Boligens andre balkong.



Flott kjøkken med integrerte hvitevarer.



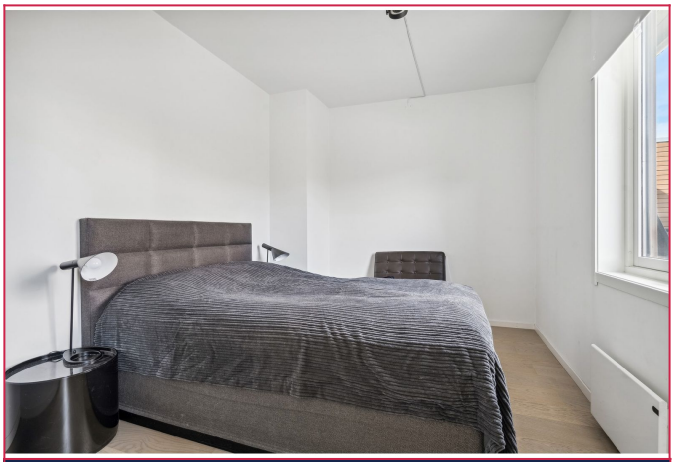

Stort soverom med dobbeltseng.



Soverom 2 har plass til dobbeltseng og utgang til den ene balkongen.

INFORMASJON OM BOLIGEN

SAKSNUMMER 38738 - BADEBAKKEN 34, 0467 OSLO



Pent flislagt bad med varmekabler.

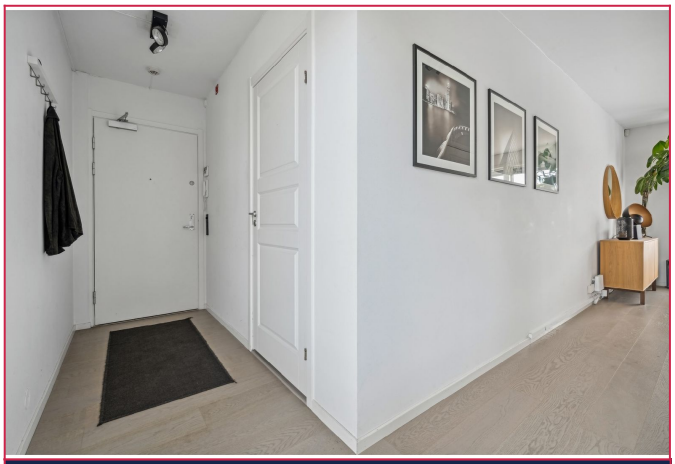

Velkommen inn!



Innvendig bod/garderobe.



Dersom du er interessert i visning eller ønsker mer informasjon om boligen, ber vi deg fylle ut interessentskjemaet.

Der registrerer du opplysninger som gjør det enklere for oss å ta kontakt med deg.

Tusen takk for interessen.

Interessentskjema