BOLIGEN ANNONSERES PÅ WWW.FINN.NO

GRØNLAND

MANDALLS GATE 14, 0190 OSLO



GRØNLAND: LYS OG FIN 3-ROMS MED BALKONG - SVÆRT SENTRAL BELIGGENHET - INK. OPPVARMING OG VARMTVANN.

LEIEPRIS:	Kr. 21 000 pr. mnd.
OVERTAKELSE:	01.03.2027
AREAL/ROM:	Sum BRA 52 kvm. Antall rom: 3.
KONTAKTPERSON:	Rebecca Brun Steinheim
TELEFON:	46 42 06 02
E-POST:	rebecca.steinheim@utleiemegleren.no
REFERANSE:	Saksnummer 27581
WEB:	www.utleiemegleren.no/bolig/27581

UTLEIEMEGLEREN

INFORMASJON OM BOLIGEN

SAKSNUMMER 27581 - MANDALLS GATE 14, 0190 OSLO

KONTAKTPERSON

Eiendomsmeglerfullmektig Rebecca Brun Steinheim

ANSVARLIG MEGLER

Eiendomsmegler/Fagansvarlig Mattias Gjermstad

EIERFORHOLD

Eierseksjon

SAKSNUMMER

27581/0375-26

EIER

Aleksander Skaala

EIENDOMMEN

Adresse: Mandalls gate 14, 0190 OSLO
Kommune: Oslo
Bydel: Gamle Oslo
Areal: 52 kvm. **BRA-i**, totalt 52 kvm. **BRA**.
Antall rom: 3
Etasje: 2
Matrikkel: Gnr 230, Bnr 451, Snr 8, Boenhet H0202

LEIEBOERFORSIKRING

Leieboerforsikring – En enklere måte å leie bolig på!
Med Leieboerforsikring levert av If kan du flytte rett inn i ny bolig uten å tenke på hverken depositum eller innboforsikring.

Fordeler med Leieboerforsikring:

-Du slipper å innbetale depositum
-Innboforsikring som gjelder for alle som bor i boligen
-Unik uhellsdekning
-Månedlig betaling

Leieboerforsikring leveres av If Skadeforsikring. Ved mislighold av leiekontrakt vil leietaker holdes økonomisk ansvarlig av If for utleiers tap, på lik linje som ved en depositumskonto. Leieboerforsikring koster 2,6% (min. 300 kr, maks. 700 kr) av leieprisen, og legges til månedsleien.

ENERGIMERKING

Boligen har energikarakter D
Boligens energiattest, med oppvarmingskarakter, er tilgjengelig hos megler og utleveres ved forespørsel.

RADON

Utleier har ikke radonmålt boligen.

BELIGGENHET

Leiligheten har en sentral og attraktiv beliggenhet på spennende Grønland. I nærområdet finner man et mangfold av koselige cafeér, restauranter og utesteder. Videre er det kort avstand til f.eks Grünerløkka via grønne turstier langs akerselva, samt Middelalderparken, Vannspeilet og andre store grøntarealer og parker. Alt du trenger er innen umiddelbar nærhet og det er kun få minutters gangavstand til Oslo sentrum.

INFORMASJON OM BOLIGEN

SAKSNUMMER 27581 - MANDALLS GATE 14, 0190 OSLO

ADKOMST

Boligen ligger med umiddelbar tilgang til offentlig kommunikasjon.
Buss
Nr. 37 - Helsfyr - Nydalen
Nr. 60 - Tonsenhagen - Vippetangen

Nærmeste T-bane fra Grønland med tilgang til samtlige linjer både øst- og vestover.

5 minutters gange til T-banen fra Tøyen som også til har tilgang til samtlige linjer både øst- og vestover.

Kort vei til Oslo Sentralbanestasjon og til Brugata med tilgang til trikker som tar deg rundt i hele byen

BESKRIVELSE

Velkommen til Mandalls gate 14 – en lys 3-romsleilighet med en attraktiv beliggenhet på Grønland. Leiligheten byr på en god og funksjonell planløsning, romslige oppholdsrom og balkong med gode solforhold.

Du ønskes velkommen inn i en lys og hyggelig entré med god plass til oppbevaring av yttertøy og sko. Videre kommer du inn i en åpen stue- og kjøkkenløsning med god plass til både sofagruppe og spisebord.

Leiligheten har to romslige soverom, begge med plass til dobbeltseng. Badet er flislagt og utstyrt med varmekabler i gulvet.

Et av leilighetens store høydepunkter er den flotte, solrike balkongen, hvor man kan nyte morgenkaffen, hyggelige måltider eller avslappende dager i solen.

Her bor du svært sentralt med kort vei til et rikt utvalg av kaféer, restauranter, dagligvarebutikker og gode kollektivforbindelser.
Med både Bjørvika, sentrum og Grünerløkka innen rekkevidde ligger alt til rette for en enkel og urban hverdag.

EIENDOMMENS ROM

Indre rom:
Entrè, kjøkken, stue, bad, 2 soverom.

Ytre rom:
Kjellerbod.

STANDARD

Gulv: Parkett og fliser.
Vegger: Malt og fliser.
Bad: Toalett, servant med underskap, dusjhjørne og vaskemaskin.
Kjøkken: Lys innredning med frittstående hvitevarer.

INVENTAR

Boligen leies ut umøblert.

Frittstående hvitevarer: kombiskap, komfyr, vaskemaskin, oppvaskmaskin.
Frittstående hvitevarer medfølger så lenge de virker, reparasjon/bytte inngår ikke i leieavtalen.

FASILITETER

Boligen har heis, dørtelefon, balkong, opplegg internett, ikke-røyk, sentralt, barnevennlig, rolig, vaktmester/vektertjeneste.

PARKERING

Parkering i gate etter gjeldende bestemmelser.

OPPVARMING

Boligen oppvarmes med vannbåren varme.

EGNE ABONNEMENTER

Leietaker tegner eget abonnement for strøm.

VIKTIG INFORMASJON OM STRØMAVTALE VED INNFLYTTING

For å sikre at boligen har strøm fra første dag, må du som leietaker bestille strømavtale ved overtakelse. Dette er nødvendig for å unngå at boligen står uten strøm, noe som kan føre til skade på boligen og uforutsette kostnader for utleier.
Vi gjør samtidig oppmerksom på at de strømavtalene som tilbys, er valgt ut på grunn av et kommersielt samarbeid mellom oss og strømleverandøren. Dette innebærer at vi kan motta fordeler eller ytelser fra strømleverandøren for å markedsføre deres avtaler.
Det er ingen bindingstid på noen av strømavtalene som tilbys. Du står fritt til å bytte til ønsket strømleverandør når som helst, også samme dag som du overtar boligen.

HUSLEIE

Kr. 21 000 pr. måned. Oppvarming fra vannbåren varme og varmtvann er inkludert i leien.
Leietaker er ansvarlig for gebyrer som påløper ved å innbetale husleie fra utenlandsk konto.

UTLEIERS KRAV TIL SIKKERHET

Som sikkerhet i dette leieforholdet kan leietaker velge å kjøpe leieboerforsikring levert av IF eller opprette depositumskonto i SpareBank 1 SMN.
Sikkerhetsbeløpet for forsikring og depositum er fra 3 måneders husleie.

Velges leieboerforsikring fra IF er kostnaden 2,6% av løpende månedsleie, minimum kr 300,- og maksimalt beløp kr 700,- pr mnd. Forsikringspremien er en del av leien, og betales ved forfallstidspunktet for husleien. If vil kreve regress fra leietaker ved leietakers mislighold som medfører utbetaling fra forsikringen.

Ta kontakt med megler i Utleiemegleren for å finne ut om du tilfredsstiller vilkårene for å tegne leieboerforsikring levert av IF.

LEIETIDEN OG PARTENES OPPSIGELSESADGANG

Overtakelse: 01.03.2027
Leietid: 01.03.2027 - 28.02.2030

Oppsigelsestiden i dette leieforholdet er 3 måneder for begge parter.
Leieforholdet har en bindingstid frem til 30.11.2027, og dette er første mulige tidspunkt en oppsigelse kan ha virkning fra. Sies leieforholdet opp innen denne dato vil leieforholdet ha en minste leietid frem til 29.02.2028.
Oppsigelser levert etter utløp av bindingstiden den 30.11.2027 vil ha virkning den første dag i den påfølgende måneden etter at oppsigelsen er mottatt.

Tidligste opphør av leiekontrakten ved oppsigelse forutsetter at leiekontrakten starter på det tidspunktet som er nevnt ovenfor.

ADGANG TIL FREMLEIE AV BOLIGEN

Fremleie er ikke tillatt uten utleierens skriftlige samtykke, med mindre annet er skriftlig avtalt eller følger av husleieloven.

FERDIGATTEST ELLER MIDLERTIDIG BRUKSTILLATELSE

Boligen har ferdigattest

VILKÅR OM LEIERENS VEDLIKEHOLDSPLIKT

Leietakeren skal for egen regning forestå det sedvanemessige indre vedlikehold av boligen og av ytre rom som tilhører boligen.

Leietakeren skal vedlikeholde bl.a maling, tapeter, gulvbelegg, innvendige dører samt den innvendige delen av utgangsdører, ildsteder, låser og nøkler, sikringer, ledninger, ruter, kraner, brytere, kontakter, brannvarslings- og slukningsutstyr og lignende forbruksmateriell. Leietakeren skal forestå vedlikehold, herunder oppstaking av rør til og med vannlås og sluk. For møblerte leieforhold omfattes også vedlikehold av møblene av leierens vedlikeholdsplikt.

Medfører vedlikeholdet forandringer i boligen, skal det gis et skriftlig forhåndssamtykke fra utleier som godkjenner forandringene. Slikt forhåndssamtykke gir ikke leietakeren rett til å kreve vederlag for forbedringer jf. husleielovens § 10-5.

Medfører vedlikeholdet at gjenstander må skiftes ut, påhviler utskiftning utleier med mindre gjenstanden er installert av leietakeren eller gjenstanden er ødelagt, grunnet leierens bruk eller av manglende vedlikehold fra leierens side.

Dersom boligen har utvendige fasader/terrasser skal utleier, uansett hvor lenge leieforholdet varer, ivareta normalt utvendig vedlikehold.

Leietakeren er likevel ansvarlig for å etterse og vedlikeholde hageanlegg, tak, balkonger, terrasser, takrenner, nedløpsrør, innkjørsel/parkeringsområde. Leietakeren plikter også å holde eiendommen ryddet og rengjort og forestå egen snømåking.

Alle arbeider som leietakeren plikter å utføre etter denne kontrakt, må utføres uten ugrunnet opphold og håndverksmessig forsvarlig og iht. Norsk Standard.

UTLEIEMEGLERENS VEDERLAG

Utleiemegleren fakturerer oppdragsgiver (utleier) følgende vederlag for formidlingen:
Etableringsvederlag 62,50% av 1 måneds leie
Visning kr. 1 200,00
Annonsering og tilrettelegging kr. 3 500,00
De opplyste vederlagene er inklusive mva.

Leietakeren betaler ikke for Utleiemeglerens tjenester.

Utleier har gitt Utleiemegleren Forvaltning AS i oppdrag å kreve inn og motta leie samt etablere avtalte sikkerheter. Leietaker aksepterer at innbetalt forskudd på første måneds husleie, kan benyttes til betaling av utleiers kostnader til Utleiemegleren.

BOLIGENS STAND VED OVERTAKELSE

Boligen leies ut i den stand den er ved overtakelsen jfr. Husleielovens § 2-5.

KONTRAKTSINNGÅELSE

Etter kontraktsinngåelse forfaller en måneds husleie til betaling.
Leietaker vil bli avkrevd en signatur på tilstandsrapport av boligen ved inn- og utflytting.
Felles gjennomgang av boligen utføres kun mandag til fredag mellom klokken 0900 og 1600, og ikke på lørdager, søndager, offentlige helligdager, julaften eller nyttårsaften.

LOV OM HVITVASKING

Utleiemegleren og våre meglere er underlagt lov om hvitvasking av 1. juni 2018 i utøvelsen av vårt yrke og således forpliktet til å foreta kundekontroll av alle våre kunder og parter i et kundeforhold. Vi har rapporteringsplikt til myndighetene om det foreligger mistanke om hvitvasking og/eller terrorfinansiering. Kundekontroll vil gjennomføres ved inngåelse av et kundeforhold og løpende i kundeforholdet. Kontrollen inkl. blant annet legitimasjonskontroll, opplysninger om formål med kundeforholdet, reelle rettighetshavere og midlenes opprinnelse. Der partenes representanter opptrer i henhold til fullmakt vil identitetskontroll gjøres også for

fullmaktsgiver. Kundekontroll skal gjennomføres før eller senest samtidig med inngåelse av kundeforholdet, samt senere, hvis det oppstår mistanke om hvitvasking eller terrorfinansiering. Dersom tilfredsstillende kundekontroll etter hvitvaskingsloven ikke kan gjennomføres, er det ikke tillatt for Utleiemegleren eller megler å påta seg/gjennomføre oppdraget.

PERSONVERN

I tråd med reglene i personopplysningsloven og GDPR gjør vi oppmerksom på at kunder som registrerer seg som interessent på en bolig, vil bli registret i våre systemer for det formål å følges opp i forbindelse med utleie eller leie av bolig.
For nærmere redegjørelse om personvernregler hos Utleiemegleren, se vår hjemmeside; http://www.utleiemegleren.no/personvern.

VISNING

Meld interesse via vårt digitale interessentskjema.

MEGLERFORETAK

Utleiemegleren Nydalen AS
Karenslyst Allé 16, 0278 Oslo
Tel +47 46 97 42 00
Organisasjonsnummer 925705519

INFORMASJON OM BOLIGEN

SAKSNUMMER 27581 - MANDALLS GATE 14, 0190 OSLO



Åpen stue-kjøkkenløsning med plass til sofa- og spisegruppe.



Flislagt bad med varmekabler. Vaskemaskin medfølger.



Garderobeskap medfølger.



Soverom 2.

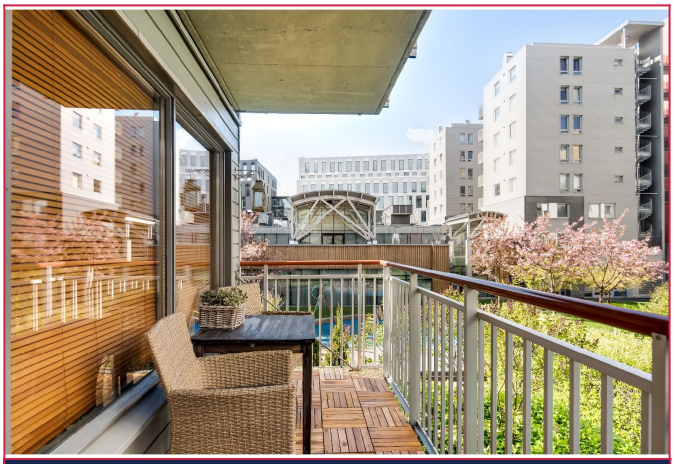

Nydelig balkong med gode solforhold.



Entrè med god plass til klær og sko.

INFORMASJON OM BOLIGEN

SAKSNUMMER 27581 - MANDALLS GATE 14, 0190 OSLO





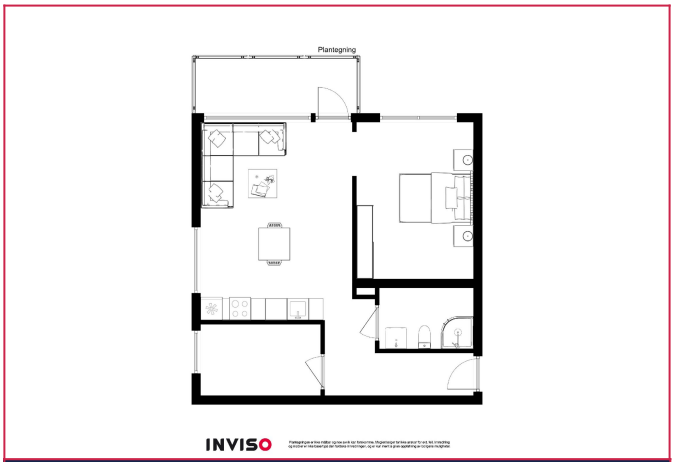



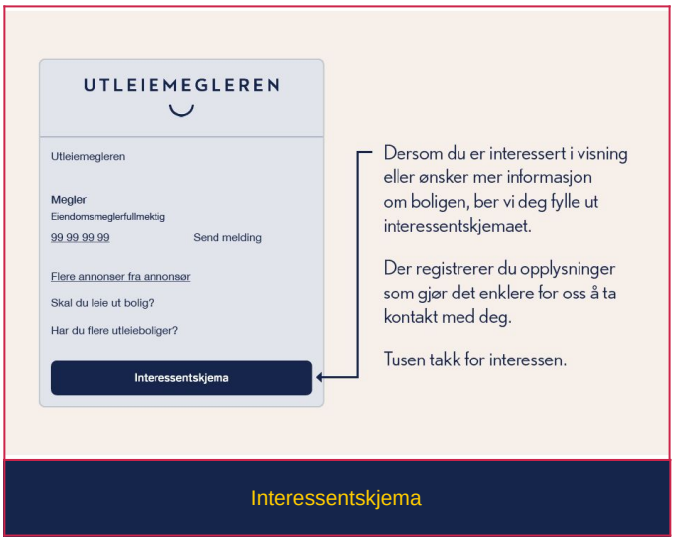

Interessentskjema