# PARADIS BRYGGE

CONSUL S. BERGESENS V. 108, 4016 STAVANGER



## PARADIS BRYGGE - STILFULL 2-ROMS LEILIGHET MED FLOTT UTSIKT - MØBLERT

| | |
|---|---|
| LEIEPRIS: | Kr. 18 000 pr. mnd. |
| OVERTAKELSE: | 01.12.2026 |
| AREAL/ROM: | Sum BRA 49 kvm. Antall rom: 2. |
| ANSVARLIG MEGLER: | Emma Lunde |
| TELEFON: | 95 30 11 02 |
| E-POST: | emma.lunde@utleiemegleren.no |
| REFERANSE: | Saksnummer 74814 |
| WEB: | www.utleiemegleren.no/bolig/74814 |

UTLEIEMEGLEREN

# INFORMASJON OM BOLIGEN

SAKSNUMMER 74814 - CONSUL S. BERGESENS V. 108, 4016 STAVANGER

**ANSVARLIG MEGLER**

Eiendomsmegler Emma Lunde

**EIERFORHOLD**

Eierseksjon

**SAKSNUMMER**

74814/0430-26

**EIER**

Thomas Phi Bao Pham

**EIENDOMMEN**

Adresse: Consul S. Bergesens v. 108, 4016 STAVANGER
Kommune: Stavanger
Areal: 49 kvm. **BRA-i**, totalt 49 kvm. **BRA**.
Etasje: 2
Matrikkel: Gnr 56, Bnr 2387, Snr 6, Boenhet H0203

**LEIEBOERFORSIKRING**

Leieboerforsikring – En enklere måte å leie bolig på!
Med Leieboerforsikring levert av If kan du flytte rett inn i ny bolig uten å tenke på hverken depositum eller innboforsikring.

Fordeler med Leieboerforsikring:

-Du slipper å innbetale depositum
-Innboforsikring som gjelder for alle som bor i boligen
-Unik uhellsdekning
-Månedlig betaling

Leieboerforsikring leveres av If Skadeforsikring. Ved mislighold av leiekontrakt vil leietaker holdes økonomisk ansvarlig av If for utleiers tap, på lik linje som ved en depositumskonto. Leieboerforsikring koster 2,6% (min. 300 kr, maks. 700 kr) av leieprisen, og legges til månedsleien.

**ENERGIMERKING**

Boligen har energikarakter B
Boligens energiattest, med oppvarmingskarakter, er tilgjengelig hos megler og utleveres ved forespørsel.

**RADON**

Utleier har ikke radonmålt boligen, da boligen ligger minst to etasjer over bakkeplan og det er liten sannsynlighet for at radonverdien er overskredet.

**BELIGGENHET**

Paradis Brygge er et nyere boligfelt i Paradis/ Hillevåg.
Her har du kort avstand til flotte tur - og bademuligheter.
Buss og tog i gangavstand fra blokken.
Flere matbutikker, treningssenter, Kilden kjøpesenter m.m

**BESKRIVELSE**

Velkommen til Paradis brygge.
Flott nyere leilighet i byggets 2. etasje.

# INFORMASJON OM BOLIGEN

SAKSNUMMER 74814 - CONSUL S. BERGESENS V. 108, 4016 STAVANGER

Boligen leies ut møblert.

Det medfølger en sportsbod i husleien.

Det medfølger ikke parkeringsplass.

**EIENDOMMENS ROM**

Indre rom:
Gang, bad, stue/kjøkken og soverom.

Ytre rom:
Bod

**STANDARD**

Boligen holder god standard i alle rom.

**INVENTAR**

Boligen leies ut møblert.

Frittstående hvitevarer: mikrobølgeovn, vaskemaskin.

Integrerte hvitevarer: kombiskap, oppvaskmaskin, komfyr, steketopp.

**FASILITETER**

Boligen har heis, dørtelefon, balkong, ikke-røyk , sentralt , utsikt , rolig , moderne , turterreng.

**PARKERING**

Det medfølger ikke parkering

**OPPVARMING**

Boligen oppvarmes med elektrisitet og vannbåren varme.

**EGNE ABONNEMENTER**

Leietaker tegner eget abonnement for strøm, oppvarming og varmtvann.

**VIKTIG INFORMASJON OM STRØMAVTALE VED INNFLYTTING**

For å sikre at boligen har strøm fra første dag, må du som leietaker bestille strømavtale ved overtakelse. Dette er nødvendig for å unngå at boligen står uten strøm, noe som kan føre til skade på boligen og uforutsette kostnader for utleier.
Vi gjør samtidig oppmerksom på at de strømavtalene som tilbys, er valgt ut på grunn av et kommersielt samarbeid mellom oss og strømleverandøren. Dette innebærer at vi kan motta fordeler eller ytelser fra strømleverandøren for å markedsføre deres avtaler.
Det er ingen bindingstid på noen av strømavtalene som tilbys. Du står fritt til å bytte til ønsket strømleverandør når som helst, også samme dag som du overtar boligen.

**HUSLEIE**

Kr. 18 000 pr. måned. Vann og avløpsutgifter er inkludert i leien.
Leietaker er ansvarlig for gebyrer som påløper ved å innbetale husleie fra utenlandsk konto.

**UTLEIERS KRAV TIL SIKKERHET**

Som sikkerhet i dette leieforholdet kan leietaker velge å kjøpe leieboerforsikring levert av IF eller opprette depositumskonto i SpareBank 1 SMN.
Sikkerhetsbeløpet for forsikring og depositum er fra 3 måneders husleie.

Velges leieboerforsikring fra IF er kostnaden 2,6% av løpende månedsleie, minimum kr 300,- og maksimalt beløp kr 700,- pr mnd. Forsikringspremien er en del av leien, og betales ved forfallstidspunktet for husleien. If vil kreve regress fra leietaker ved leietakers mislighold som medfører utbetaling fra forsikringen.

Ta kontakt med megler i Utleiemegleren for å finne ut om du tilfredsstiller vilkårene for å tegne leieboerforsikring levert av IF.

**LEIETIDEN OG PARTENES OPPSIGELSESADGANG**

Overtakelse: 01.12.2026
Leietid: 01.12.2026 - 30.11.2029

Oppsigelsestiden i dette leieforholdet er 3 måneder for begge parter.
Leieforholdet har en bindingstid frem til 31.08.2027, og dette er første mulige tidspunkt en oppsigelse kan ha virkning fra. Sies leieforholdet opp innen denne dato vil leieforholdet ha en minste leietid frem til 30.11.2027. Oppsigelser levert etter utløp av bindingstiden den 31.08.2027 vil ha virkning den første dag i den påfølgende måneden etter at oppsigelsen er mottatt.

Tidligste opphør av leiekontrakten ved oppsigelse forutsetter at leiekontrakten starter på det tidspunktet som er nevnt ovenfor.

**ADGANG TIL FREMLEIE AV BOLIGEN**

Fremleie er ikke tillatt uten utleierens skriftlige samtykke, med mindre annet er skriftlig avtalt eller følger av husleieloven.

**FERDIGATTEST ELLER MIDLERTIDIG BRUKSTILLATELSE**

Boligen har ferdigattest

**VILKÅR OM LEIERENS VEDLIKEHOLDSPLIKT**

Leietakeren skal for egen regning forestå det sedvanemessige indre vedlikehold av boligen og av ytre rom som tilhører boligen.

Leietakeren skal vedlikeholde bl.a maling, tapeter, gulvbelegg, innvendige dører samt den innvendige delen av utgangsdører, ildsteder, låser og nøkler, sikringer, ledninger, ruter, kraner, brytere, kontakter, brannvarslings- og slukningsutstyr og lignende forbruksmateriell. Leietakeren skal forestå vedlikehold, herunder oppstaking av rør til og med vannlås og sluk. For møblerte leieforhold omfattes også vedlikehold av møblene av leierens vedlikeholdsplikt.

Medfører vedlikeholdet forandringer i boligen, skal det gis et skriftlig forhåndssamtykke fra utleier som godkjenner forandringene. Slikt forhåndssamtykke gir ikke leietakeren rett til å kreve vederlag for forbedringer jf. husleielovens § 10-5.

Medfører vedlikeholdet at gjenstander må skiftes ut, påhviler utskiftning utleier med mindre gjenstanden er installert av leietakeren eller gjenstanden er ødelagt, grunnet leierens bruk eller av manglende vedlikehold fra leierens side.

Dersom boligen har utvendige fasader/terrasser skal utleier, uansett hvor lenge leieforholdet varer, ivareta normalt utvendig vedlikehold.

Leietakeren er likevel ansvarlig for å etterse og vedlikeholde hageanlegg, tak, balkonger, terrasser, takrenner, nedløpsrør, innkjørsel/parkeringsområde. Leietakeren plikter også å holde eiendommen ryddet og rengjort og forestå egen snømåking.

Alle arbeider som leietakeren plikter å utføre etter denne kontrakt, må utføres uten ugrunnet opphold og håndverksmessig forsvarlig og iht. Norsk Standard.

**TYPE UTLEIEOBJEKT**

Denne utleieboligen er utleiers egen bolig og leies ut ved et midlertidig fravær på inntil fem år. Det opplyses om at

leieren har færre rettigheter enn ved leie av annen bolig. Bestemmelsen i husleieloven § 7-3 om framleie av del av bolig og husleieloven § 7-4 om framleie ved midlertidig fravær gjelder ikke. Av bestemmelsene i husleieloven kapittel 9 skal bare husleieloven § 9-10 om leierens død gjelde. Er leieavtalen ikke inngått for bestemt tid, har leieren før fraflytting alltid krav på varsel med frist som nevnt i husleieloven § 9-6. Har utleieren ikke sagt opp leieavtalen eller oppfordret leieren til å flytte før utleierens fravær har vart i fem år, gjelder lovens bestemmelser fullt ut for leieavtalen.

**UTLEIEMEGLERENS VEDERLAG**

Utleiemegleren fakturerer oppdragsgiver (utleier) følgende vederlag for formidlingen:
Etableringsvederlag 62,50% av 1 måneds leie
Visning kr. 1 200,00
De opplyste vederlagene er inklusive mva.

Leietakeren betaler ikke for Utleiemeglerens tjenester.

Utleier har gitt Utleiemegleren Forvaltning AS i oppdrag å kreve inn og motta leie samt etablere avtalte sikkerheter. Leietaker aksepterer at innbetalt forskudd på første måneds husleie, kan benyttes til betaling av utleiers kostnader til Utleiemegleren.

**BOLIGENS STAND VED OVERTAKELSE**

Boligen leies ut i den stand den er ved overtakelsen jfr. Husleielovens § 2-5.

**SÆRLIGE BESTEMMELSER**

Ikke røyk
ikke dyr
Det skal følges normale ordensregler.

**KONTRAKTSINNGÅELSE**

Etter kontraktsinngåelse forfaller en måneds husleie til betaling.
Leietaker vil bli avkrevd en signatur på tilstandsrapport av boligen ved inn- og utflytting.
Felles gjennomgang av boligen utføres kun mandag til fredag mellom klokken 0900 og 1600, og ikke på lørdager, søndager, offentlige helligdager, julaften eller nyttårsaften.

**LOV OM HVITVASKING**

Utleiemegleren og våre meglere er underlagt lov om hvitvasking av 1. juni 2018 i utøvelsen av vårt yrke og således forpliktet til å foreta kundekontroll av alle våre kunder og parter i et kundeforhold. Vi har rapporteringsplikt til myndighetene om det foreligger mistanke om hvitvasking og/eller terrorfinansiering. Kundekontroll vil gjennomføres ved inngåelse av et kundeforhold og løpende i kundeforholdet. Kontrollen inkl. blant annet legitimasjonskontroll, opplysninger om formål med kundeforholdet, reelle rettighetshavere og midlenes opprinnelse. Der partenes representanter opptrer i henhold til fullmakt vil identitetskontroll gjøres også for fullmaktsgiver. Kundekontroll skal gjennomføres før eller senest samtidig med inngåelse av kundeforholdet, samt senere, hvis det oppstår mistanke om hvitvasking eller terrorfinansiering. Dersom tilfredsstillende kundekontroll etter hvitvaskingsloven ikke kan gjennomføres, er det ikke tillatt for Utleiemegleren eller megler å påta seg/gjennomføre oppdraget.

**PERSONVERN**

I tråd med reglene i personopplysningsloven og GDPR gjør vi oppmerksom på at kunder som registrerer seg som interessent på en bolig, vil bli registret i våre systemer for det formål å følges opp i forbindelse med utleie eller leie av bolig.
For nærmere redegjørelse om personvernregler hos Utleiemegleren, se vår hjemmeside;
http://www.utleiemegleren.no/personvern.

**VISNING**

Meld interesse via vårt digitale interessentskjema.

**MEGLERFORETAK**

# INFORMASJON OM BOLIGEN

SAKSNUMMER 74814 - CONSUL S. BERGESENS V. 108, 4016 STAVANGER

Utleiemegleren Stavanger AS
Lars Hertervigs gate 3, 4005 STAVANGER
Tel +47 51 50 11 20
Organisasjonsnummer 988915076

# INFORMASJON OM BOLIGEN

SAKSNUMMER 74814 - CONSUL S. BERGESENS V. 108, 4016 STAVANGER



Lys og moderne leilighet



Stue

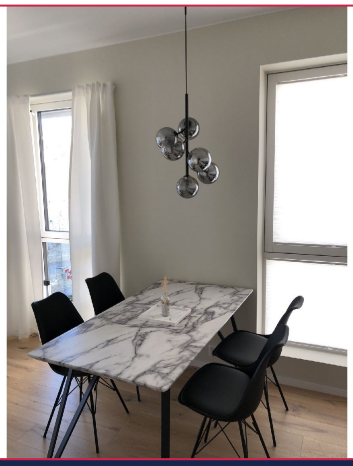

Stue



Kjøkken

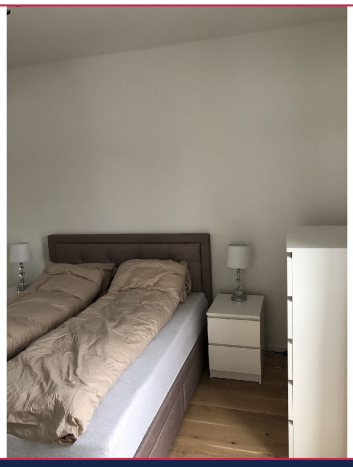

Soverom



Soverom

# INFORMASJON OM BOLIGEN

SAKSNUMMER 74814 - CONSUL S. BERGESENS V. 108, 4016 STAVANGER



Bad

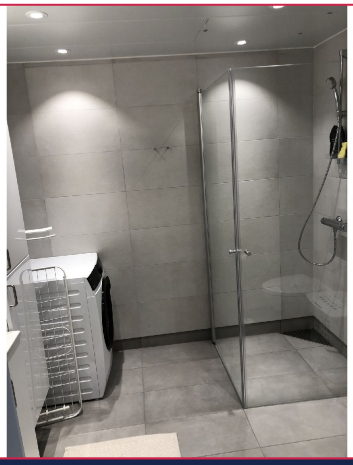

Bad



Bad



Velkommen inn!

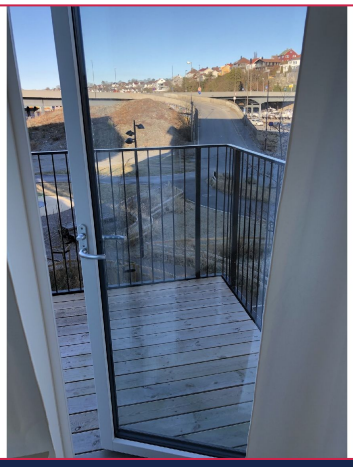

Balkong



Nærområde

# INFORMASJON OM BOLIGEN

SAKSNUMMER 74814 - CONSUL S. BERGESENS V. 108, 4016 STAVANGER



Nærområde

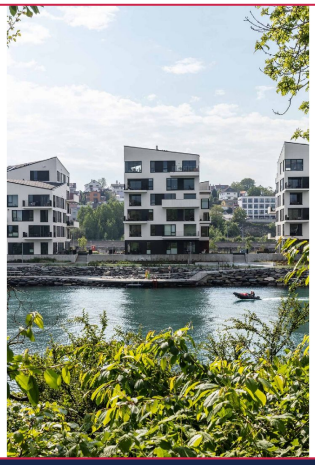

Nærområde



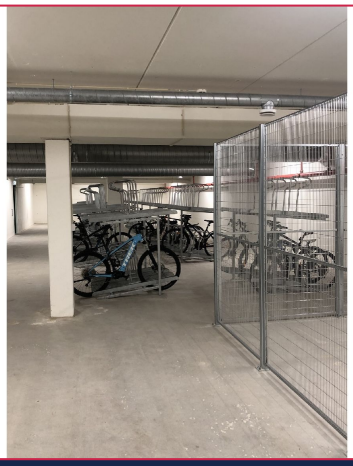




Dersom du er interessert i visning eller ønsker mer informasjon om boligen, ber vi deg fylle ut interessentskjemaet.

Der registrerer du opplysninger som gjør det enklere for oss å ta kontakt med deg.

Tusen takk for interessen.

Interessentskjema