BOLIGEN ANNONSERES PÅ WWW.FINN.NO

OSLO

FRYSJAVEIEN 10 A, 0883 OSLO



FRYSJA - FULLT MØBLERT 1-ROMS I 3 ETG. MED SOVEALKOVE I NATURSKJØNNE OMGIVELSER – INTERNETT/TV INKL. - LEDIG 01.03!

LEIEPRIS:	Kr. 15 500 pr. mnd.
OVERTAKELSE:	01.03.2026
AREAL/ROM:	Sum BRA 40 kvm. Antall rom: 1.
KONTAKTPERSON:	Nikolay Strand
TELEFON:	47 51 46 24
E-POST:	nikolay.strand@utleiemegleren.no
REFERANSE:	Saksnummer 65639
WEB:	www.utleiemegleren.no/bolig/65639

UTLEIEMEGLEREN

INFORMASJON OM BOLIGEN

SAKSNUMMER 65639 - FRYSJAVEIEN 10 A, 0883 OSLO

KONTAKTPERSON

Eiendomsmeglerfullmektig Nikolay Strand

ANSVARLIG MEGLER

Fagansvarlig Mai Nguyen Dalene

EIERFORHOLD

Andelsbolig

SAKSNUMMER

65639/0535-26

EIER

Maud Mari Eggum Petersen

EIENDOMMEN

Adresse: Frysjaveien 10 A, 0883 OSLO
Kommune: Oslo
Bydel: Nordre Aker
Areal: 38 kvm. **BRA-i**, 2 kvm. **BRA-e**, totalt 40 kvm. **BRA**.
Etasje: 3
Matrikkel: Gnr 59, Bnr 10, Leil.nr 303, Boenhet H0303

LEIEBOERFORSIKRING

Leieboerforsikring – En enklere måte å leie bolig på!
Med Leieboerforsikring levert av If kan du flytte rett inn i ny bolig uten å tenke på hverken depositum eller innboforsikring.

Fordeler med Leieboerforsikring:

-Du slipper å innbetale depositum
-Innboforsikring som gjelder for alle som bor i boligen
-Unik uhellsdekning
-Månedlig betaling

Leieboerforsikring leveres av If Skadeforsikring. Ved mislighold av leiekontrakt vil leietaker holdes økonomisk ansvarlig av If for utleiers tap, på lik linje som ved en depositumskonto. Leieboerforsikring koster 2,6% (min. 300 kr, maks. 700 kr) av leieprisen, og legges til månedsleien.

ENERGIMERKING

Boligen har energikarakter E
Boligens energiattest, med oppvarmingskarakter, er tilgjengelig hos megler og utleveres ved forespørsel.

RADON

Utleier har ikke radonmålt boligen, da boligen ligger minst to etasjer over bakkeplan og det er liten sannsynlighet for at radonverdien er overskredet.

BELIGGENHET

Leiligheten ligger i naturskjønne omgivelser med Akerselven som nærmeste nabo. En idyllisk spasertur langs elven tar deg til Storo og Nydalen på ca. 20 minutter. Frysjaparken ligger rett ved og tilbyr treningssenter, kafé, pub og andre servicetilbud.
Dagligvarehandel er enkelt tilgjengelig med Rema 1000 og søndagsåpen Joker kun noen minutter unna. Området har svært gode kollektivforbindelser med hyppige bussavganger, samt nattbuss i helgene. Flybussen nås på ca.

10 minutters gange.

BESKRIVELSE

Velkommen til Frysjaveien 10 A!
En innbydende og sjarmerende 1-roms med sovealkove, leilighet med svært attraktiv beliggenhet i rolige og grønne omgivelser. Leiligheten ligger i en blindvei og byr på en kombinasjon av ro, nærhet til natur og kort vei til byens fasiliteter.
Boligen har en smart planløsning og gode muligheter for alternativ bruk. Det er mulig å omgjøre leiligheten til en 2-roms ved å flytte kjøkken (ta kontakt for ytterligere informasjon). Leiligheten passer perfekt for studenter eller pendlere, med gangavstand til både BI Nydalen og NIH.
Området har flotte, opparbeidede fellesarealer med blant annet murte griller, sittegrupper, lekeapparater og tennisbord – ideelt for sosiale sammenkomster og avslapning.

Verdt å merke seg:
- Husleie inkluderer internett og TV
- Fullt møblert leilighet – klar for innflytting
- Rolig og tilbaketrukket beliggenhet i blindvei
- Naturskjønne omgivelser med Akerselven rett i nærheten
- Ca. 20 min gange til Storo og Nydalen langs idyllisk elvepromenade
- Det er fellesvaskeri i hver blokk med tre vaskemaskiner, to tørketromler og et tørkeskap
- Utleier har satt igjen en kasse med bestikk, glass, tallerken og et sett med sengetøy og håndklær.

EIENDOMMENS ROM

Indre rom:
God standard

Ytre rom:
Bod

STANDARD

INVENTAR

Boligen leies ut møblert.

Frittstående hvitevarer: kombiskap, komfyr.
Frittstående hvitevarer medfølger så lenge de virker, reparasjon/bytte inngår ikke i leieavtalen.

FASILITETER

Boligen har ikke-røyk , sentralt , barnevennlig, rolig , moderne , parkett, opplegg for kabel-tv, opplegg for internett.
Personlige abonnementer tegnes av leietaker og er ikke inkludert i husleien. Det tas forbehold om at lokale leverandører kan levere tjenesten.

PARKERING

Parkering i gate etter gjeldende bestemmelser.

OPPVARMING

Boligen oppvarmes med elektrisitet.

EGNE ABONNEMENTER

Leietaker tegner eget abonnement for strøm.

VIKTIG INFORMASJON OM STRØMAVTALE VED INNFLYTTING

For å sikre at boligen har strøm fra første dag, må du som leietaker bestille strømavtale ved overtakelse. Dette er nødvendig for å unngå at boligen står uten strøm, noe som kan føre til skade på boligen og uforutsette kostnader for utleier.
Vi gjør samtidig oppmerksom på at de strømavtalene som tilbys, er valgt ut på grunn av et kommersielt samarbeid mellom oss og strømleverandøren. Dette innebærer at vi kan motta fordeler eller ytelser fra strømleverandøren for å markedsføre deres avtaler.
Det er ingen bindingstid på noen av strømavtalene som tilbys. Du står fritt til å bytte til ønsket strømleverandør når som helst, også samme dag som du overtar boligen.

HUSLEIE

Kr. 15 500 pr. måned. Grunnpakke internett og grunnpakke TV er inkludert i leien.
Leietaker er ansvarlig for gebyrer som påløper ved å innbetale husleie fra utenlandsk konto.

UTLEIERS KRAV TIL SIKKERHET

Som sikkerhet i dette leieforholdet kan leietaker velge å kjøpe leieboerforsikring levert av IF eller opprette depositumskonto i SpareBank 1 SMN.
Sikkerhetsbeløpet for forsikring og depositum er fra 3 måneders husleie.

Velges leieboerforsikring fra IF er kostnaden 2,6% av løpende månedsleie, minimum kr 300,- og maksimalt beløp kr 700,- pr mnd. Forsikringspremien er en del av leien, og betales ved forfallstidspunktet for husleien. If vil kreve regress fra leietaker ved leietakers mislighold som medfører utbetaling fra forsikringen.

Ta kontakt med megler i Utleiemegleren for å finne ut om du tilfredsstiller vilkårene for å tegne leieboerforsikring levert av IF.

LEIETIDEN OG PARTENES OPPSIGELSESADGANG

Overtakelse: 01.03.2026
Leietid: 01.03.2027 - 28.02.2029

Leietiden fraviker fra husleielovens § 9-3 fordi:
Kun styregodkjennelse for 2 år

Oppsigelsestiden i dette leieforholdet er 3 måneder for begge parter.
Leieforholdet har en bindingstid frem til 30.11.2027, og dette er første mulige tidspunkt en oppsigelse kan ha virkning fra. Sies leieforholdet opp innen denne dato vil leieforholdet ha en minste leietid frem til 29.02.2028. Oppsigelser levert etter utløp av bindingstiden den 30.11.2027 vil ha virkning den første dag i den påfølgende måneden etter at oppsigelsen er mottatt.

Tidligste opphør av leiekontrakten ved oppsigelse forutsetter at leiekontrakten starter på det tidspunktet som er nevnt ovenfor.

ADGANG TIL FREMLEIE AV BOLIGEN

Fremleie er ikke tillatt uten utleierens skriftlige samtykke, med mindre annet er skriftlig avtalt eller følger av husleieloven.

FERDIGATTEST ELLER MIDLERTIDIG BRUKSTILLATELSE

Boligen har status "tatt i bruk" hos kommunen

VILKÅR OM LEIERENS VEDLIKEHOLDSPLIKT

Leietakeren skal for egen regning forestå det sedvanemessige indre vedlikehold av boligen og av ytre rom som tilhører boligen.

Leietakeren skal vedlikeholde bl.a maling, tapeter, gulvbelegg, innvendige dører samt den innvendige delen av utgangsdører, ildsteder, låser og nøkler, sikringer, ledninger, ruter, kraner, brytere, kontakter, brannvarslings- og slukningsutstyr og lignende forbruksmateriell. Leietakeren skal forestå vedlikehold, herunder oppstaking av rør til og med vannlås og sluk. For møblerte leieforhold omfattes også vedlikehold av møblene av leierens vedlikeholdsplikt.

Medfører vedlikeholdet forandringer i boligen, skal det gis et skriftlig forhåndssamtykke fra utleier som godkjenner forandringene. Slikt forhåndssamtykke gir ikke leietakeren rett til å kreve vederlag for forbedringer jf. husleielovens § 10-5.

Medfører vedlikeholdet at gjenstander må skiftes ut, påhviler utskiftning utleier med mindre gjenstanden er installert av leietakeren eller gjenstanden er ødelagt, grunnet leierens bruk eller av manglende vedlikehold fra leierens side.

Dersom boligen har utvendige fasader/terrasser skal utleier, uansett hvor lenge leieforholdet varer, ivareta normalt utvendig vedlikehold.

Leietakeren er likevel ansvarlig for å etterse og vedlikeholde hageanlegg, tak, balkonger, terrasser, takrenner, nedløpsrør, innkjørsel/parkeringsområde. Leietakeren plikter også å holde eiendommen ryddet og rengjort og forestå egen snømåking.

Alle arbeider som leietakeren plikter å utføre etter denne kontrakt, må utføres uten ugrunnet opphold og håndverksmessig forsvarlig og iht. Norsk Standard.

UTLEIEMEGLERENS VEDERLAG

Utleiemegleren fakturerer oppdragsgiver (utleier) følgende vederlag for formidlingen:
Etableringsvederlag 62,50% av 1 måneds leie
Visning kr. 1 200,00
Annonsering og tilrettelegging kr. 3 500,00
De opplyste vederlagene er inklusive mva.

Leietakeren betaler ikke for Utleiemeglerens tjenester.

Utleier har gitt Utleiemegleren Forvaltning AS i oppdrag å kreve inn og motta leie samt etablere avtalte sikkerheter. Leietaker aksepterer at innbetalt forskudd på første måneds husleie, kan benyttes til betaling av utleiers kostnader til Utleiemegleren.

BOLIGENS STAND VED OVERTAKELSE

Boligen leies ut i den stand den er ved overtakelsen jfr. Husleielovens § 2-5.

SÆRLIGE BESTEMMELSER

Alt av særlig karakter skal ha skriftlig godkjenning fra utleier. Det skal settes filtknotter på møbler som tas med inn i leiligheten. Det skal ikke borres/ festes spiker i vegg, med mindre det foreligger en særlig godkjenning av utleier. Bilder henges opp med små stifter eller Y-kroker. Ved evt. maling må utleier opplyses og en særlig godkjenning av utleier må foreligge. Leietaker har ansvar for å sørge for å holde ventilasjon åpen, for å sikre tilstrekkelig luftventilasjon og unngå fuktskader. Oppståtte skader må meldes omgående. Det skal ikke røykes i boligen. Leietaker får utlevert mer detaljert instruks fra megler vedrørende vedlikehold og bruk ved overtakelse. Husdyr er ikke tillatt uten skriftlig samtykke i forkant.

KONTRAKTSINNGÅELSE

Etter kontraktsinngåelse forfaller en måneds husleie til betaling.
Leietaker vil bli avkrevd en signatur på tilstandsrapport av boligen ved inn- og utflytting.
Felles gjennomgang av boligen utføres kun mandag til fredag mellom klokken 0900 og 1600, og ikke på lørdager, søndager, offentlige helligdager, julaften eller nyttårsaften.

LOV OM HVITVASKING

Utleiemegleren og våre meglere er underlagt lov om hvitvasking av 1. juni 2018 i utøvelsen av vårt yrke og således forpliktet til å foreta kundekontroll av alle våre kunder og parter i et kundeforhold. Vi har rapporteringsplikt til myndighetene om det foreligger mistanke om hvitvasking og/eller terrorfinansiering. Kundekontroll vil gjennomføres ved inngåelse av et kundeforhold og løpende i kundeforholdet. Kontrollen inkl. blant annet legitimasjonskontroll, opplysninger om formål med kundeforholdet, reelle rettighetshavere og midlenes opprinnelse. Der partenes representanter opptrer i henhold til fullmakt vil identitetskontroll gjøres også for fullmaktsgiver. Kundekontroll skal gjennomføres før eller senest samtidig med inngåelse av kundeforholdet, samt

senere, hvis det oppstår mistanke om hvitvasking eller terrorfinansiering. Dersom tilfredsstillende kundekontroll etter hvitvaskingsloven ikke kan gjennomføres, er det ikke tillatt for Utleiemegleren eller megler å påta seg/gjennomføre oppdraget.

PERSONVERN

I tråd med reglene i personopplysningsloven og GDPR gjør vi oppmerksom på at kunder som registrerer seg som interessent på en bolig, vil bli registret i våre systemer for det formål å følges opp i forbindelse med utleie eller leie av bolig.
For nærmere redegjørelse om personvernregler hos Utleiemegleren, se vår hjemmeside; http://www.utleiemegleren.no/personvern.

VISNING

Meld interesse via vårt digitale interessentskjema.

MEGLERFORETAK

Utleiemegleren Grønland og Bjørvika AS
Karenslyst Allé 16, 0278 Oslo
Tel +47 23 00 27 20
Organisasjonsnummer 992876883

INFORMASJON OM BOLIGEN

SAKSNUMMER 65639 - FRYSJAVEIEN 10 A, 0883 OSLO



Leiligheten leies ut fult møblert i henhold til inventarliste.



Sofa, spisestuestoler og nattbord er nye.

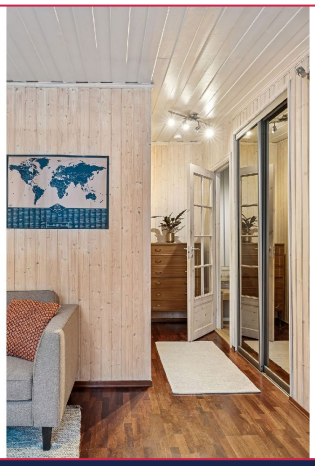

Du har tilgang til fellesvaskeri.

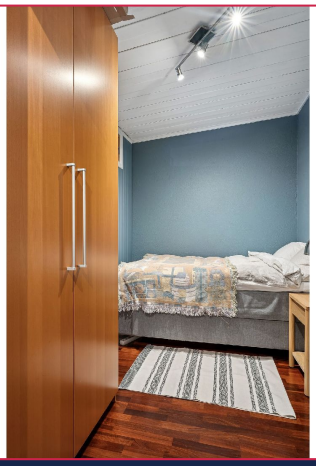

Romslig sovealkove med smart planløsning og gode oppbevaringsmuligheter.



Baderommet har en tidløs stil og god plass til daglig bruk



Lyst og moderne baderom med flislagte overflater og praktiske oppbevaringsløsninger.

INFORMASJON OM BOLIGEN

SAKSNUMMER 65639 - FRYSJAVEIEN 10 A, 0883 OSLO



Vi ses på visning!



Dersom du er interessert i visning eller ønsker mer informasjon om boligen, ber vi deg fylle ut interessentskjemaet.

Der registrerer du opplysninger som gjør det enklere for oss å ta kontakt med deg.

Tusen takk for interessen.

Interessentskjema