LILLEBY

LEKSVIKGATA 7, 7066 TRONDHEIM

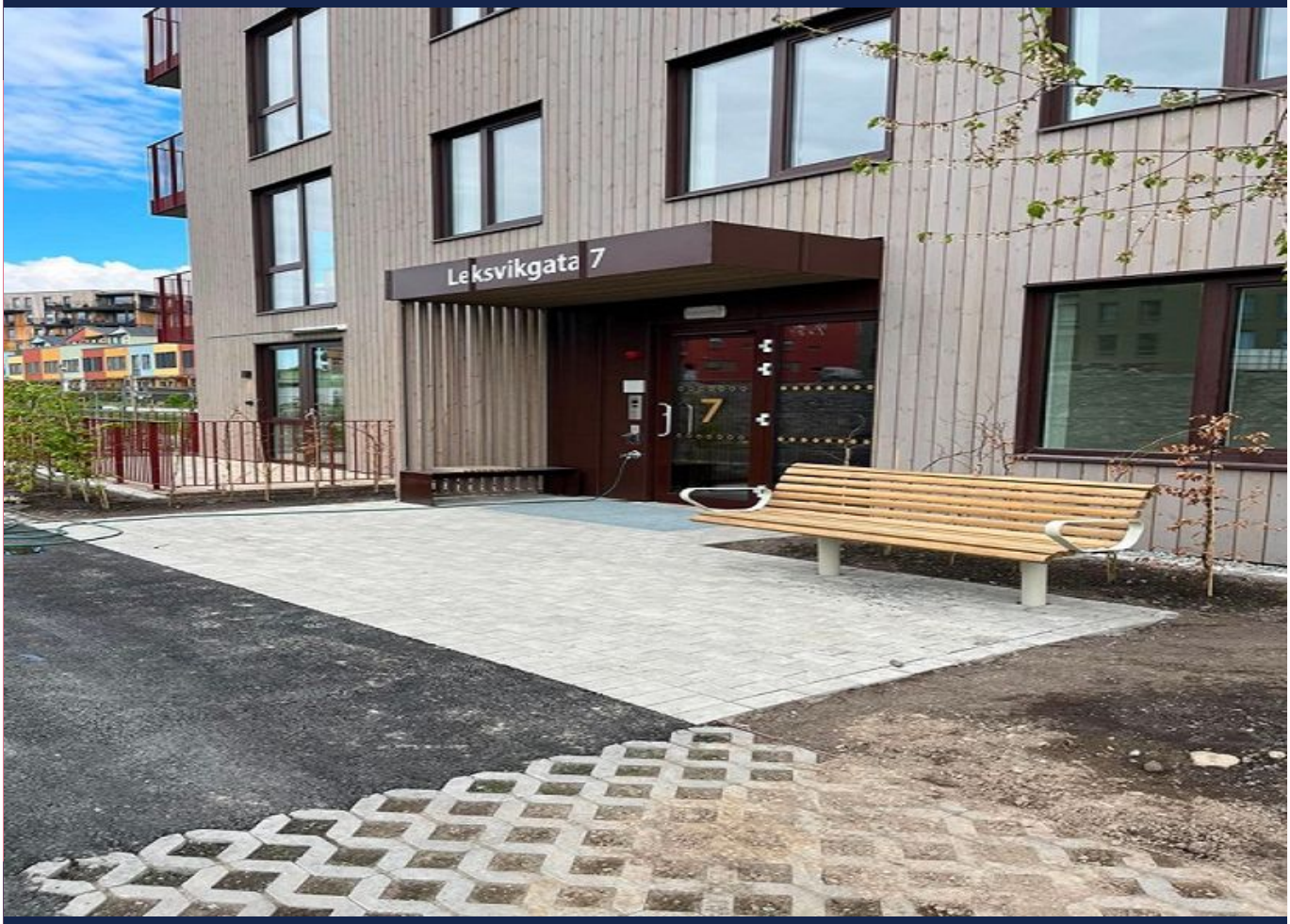

LILLEBY - 3-ROMS HJØRNELEIL. LEDIG OMGÅENDE - INTERNETT OG OPPVARMING INKL I LEIEN - BALKONG - HELT NYTT BYGG!

LEIEPRIS:	Kr. 20 000 pr. mnd.
OVERTAKELSE:	01.12.2026
AREAL/ROM:	Sum BRA 55 kvm. Antall rom: 3.
ANSVARLIG MEGLER:	Peder Myrvold
TELEFON:	41 65 60 66
E-POST:	peder.myrvold@utleiemegleren.no
REFERANSE:	Saksnummer 66574
WEB:	www.utleiemegleren.no/bolig/66574

UTLEIEMEGLEREN

INFORMASJON OM BOLIGEN

SAKSNUMMER 66574 - LEKSVIKGATA 7, 7066 TRONDHEIM

ANSVARLIG MEGLER

Eiendomsmegler/Fagansvarlig Peder Myrvold

EIERFORHOLD

Eierseksjon

SAKSNUMMER

66574/0669-26

EIER

Linus Högdahl og Matilde Enger Nilsen

EIENDOMMEN

Adresse: Leksvikgata 7, 7066 TRONDHEIM
Kommune: Trondheim
Areal: 55 kvm. **BRA-i**, totalt 55 kvm. **BRA**.
Antall rom: 3
Etasje: 3
Matrikkel: Gnr 415, Bnr 298, Snr 28, Leil.nr SV3-0308, Boenhet H0308

LEIEBOERFORSIKRING

Leieboerforsikring – En enklere måte å leie bolig på!
Med Leieboerforsikring levert av If kan du flytte rett inn i ny bolig uten å tenke på hverken depositum eller innboforsikring.

Fordeler med Leieboerforsikring:

-Du slipper å innbetale depositum
-Innboforsikring som gjelder for alle som bor i boligen
-Unik uhellsdekning
-Månedlig betaling

Leieboerforsikring leveres av If Skadeforsikring. Ved mislighold av leiekontrakt vil leietaker holdes økonomisk ansvarlig av If for utleiers tap, på lik linje som ved en depositumskonto. Leieboerforsikring koster 2,6% (min. 300 kr, maks. 700 kr) av leieprisen, og legges til månedsleien.

ENERGIMERKING

Boligen har energikarakter B
Boligens energiattest, med oppvarmingskarakter, er tilgjengelig hos megler og utleveres ved forespørsel.

RADON

Utleier har ikke radonmålt boligen, da boligen ligger minst to etasjer over bakkeplan og det er liten sannsynlighet for at radonverdien er overskredet.

BELIGGENHET

Leiligheten ligger i et attraktivt og sentralt område på Lilleby, rett utenfor Trondheim sentrum. Du finner dagligvarebutikker som Coop Extra, Kiwi og Coop Obs like i nærheten.
Det er også kort avstand til både City Lade og Solsiden, som har et stort utvalg av butikker og restauranter.

Området har gode transportforbindelser.
Ladeveien bussholdeplass er cirka 4 minutters gange fra boligen. Lilleby stasjon, som har togforbindelse til Trondheim Lufthavn, er 7 minutters gange unna, og togturen tar ca. 30 minutter.
Med bil tar det ca. 4 minutter til Solsiden og 6 minutter til Midtbyen.

INFORMASJON OM BOLIGEN

SAKSNUMMER 66574 - LEKSVIKGATA 7, 7066 TRONDHEIM

ADKOMST

Se kart i annonsen.

BESKRIVELSE

Velkommen til Leksvikgata 7! Her leies det ut en pen og moderne 3-roms hjørneleilighet på 55 kvm. Leiligheten har en arealeffektiv planløsning og moderne materialvalg.

Leiligheten består av entre, flislagt bad med varme i gulv, to jevnstore soverom. Åpen stue- kjøkkenløsning med integrerte hvitevarer og store vinduer samt balkong. Leiligheten er helt ny.

Leien inkluderer internett, kabel-tv og oppvarming. Oppvarming inkludert gir deg som leietaker lave og forutsigbare månedlige utgifter.

Egen privat sportsbod i kjeller.

Dersom du er interessert i visning, send inn interessentskjema og skriv en presentasjon av deg selv, så kontakter megler deg for å avtale visning.
E-post: peder.myrvold@utleiemegleren.no.

EIENDOMMENS ROM

Indre rom:
3 etg:
Entre, bad, 2 soverom, åpen stue/kjøkkenløsning.

Ytre rom:
Bod i kjeller.

STANDARD

Badet har flislagte gulv og vegger.
Ellers parkett på alle gulv, samt malte gipsvegger.
Kjøkken har integrerte hvitevarer.

Leiligheten er helt ny og ubebodd, ingen slitasje.

INVENTAR

Boligen leies ut umøblert.

Frittstående hvitevarer: vaskemaskin.

Integrerte hvitevarer: kombiskap, oppvaskmaskin, komfyr, steketopp.

FASILITETER

Boligen har heis, dørtelefon, balkong, sentralt , moderne , opplegg for kabel-tv, opplegg for internett.
Personlige abonnementer tegnes av leietaker og er ikke inkludert i husleien. Det tas forbehold om at lokale leverandører kan levere tjenesten.

PARKERING

Parkering i gate etter gjeldende bestemmelser.

OPPVARMING

Boligen oppvarmes med vannbåren varme.

EGNE ABONNEMENTER

Leietaker tegner eget abonnement for strøm.

INFORMASJON OM BOLIGEN

SAKSNUMMER 66574 - LEKSVIKGATA 7, 7066 TRONDHEIM

VIKTIG INFORMASJON OM STRØMAVTALE VED INNFLYTTING

For å sikre at boligen har strøm fra første dag, må du som leietaker bestille strømavtale ved overtakelse. Dette er nødvendig for å unngå at boligen står uten strøm, noe som kan føre til skade på boligen og uforutsette kostnader for utleier.
Vi gjør samtidig oppmerksom på at de strømavtalene som tilbys, er valgt ut på grunn av et kommersielt samarbeid mellom oss og strømleverandøren. Dette innebærer at vi kan motta fordeler eller ytelser fra strømleverandøren for å markedsføre deres avtaler.
Det er ingen bindingstid på noen av strømavtalene som tilbys. Du står fritt til å bytte til ønsket strømleverandør når som helst, også samme dag som du overtar boligen.

HUSLEIE

Kr. 20 000 pr. måned. Oppvarming fra vannbåren varme, varmtvann, vann og avløpsutgifter, grunnpakke internett og grunnpakke TV er inkludert i leien.
Leietaker er ansvarlig for gebyrer som påløper ved å innbetale husleie fra utenlandsk konto.

UTLEIERS KRAV TIL SIKKERHET

Som sikkerhet i dette leieforholdet kan leietaker velge å kjøpe leieboerforsikring levert av IF eller opprette depositumskonto i SpareBank 1 SMN.
Sikkerhetsbeløpet for forsikring og depositum er fra 3 måneders husleie.

Velges leieboerforsikring fra IF er kostnaden 2,6% av løpende månedsleie, minimum kr 300,- og maksimalt beløp kr 700,- pr mnd. Forsikringspremien er en del av leien, og betales ved forfallstidspunktet for husleien. If vil kreve regress fra leietaker ved leietakers mislighold som medfører utbetaling fra forsikringen.

Ta kontakt med megler i Utleiemegleren for å finne ut om du tilfredsstiller vilkårene for å tegne leieboerforsikring levert av IF.

LEIETIDEN OG PARTENES OPPSIGELSESADGANG

Overtakelse: 01.12.2026
Leietid: 01.12.2026 - 30.11.2029

Oppsigelsestiden i dette leieforholdet er 3 måneder for begge parter.
Leieforholdet har en bindingstid frem til 31.08.2027, og dette er første mulige tidspunkt en oppsigelse kan ha virkning fra. Sies leieforholdet opp innen denne dato vil leieforholdet ha en minste leietid frem til 30.11.2027. Oppsigelser levert etter utløp av bindingstiden den 31.08.2027 vil ha virkning den første dag i den påfølgende måneden etter at oppsigelsen er mottatt.

Tidligste opphør av leiekontrakten ved oppsigelse forutsetter at leiekontrakten starter på det tidspunktet som er nevnt ovenfor.

ADGANG TIL FREMLEIE AV BOLIGEN

Fremleie er ikke tillatt uten utleierens skriftlige samtykke, med mindre annet er skriftlig avtalt eller følger av husleieloven.

FERDIGATTEST ELLER MIDLERTIDIG BRUKSTILLATELSE

Boligen har midlertidig brukstillatelse

VILKÅR OM LEIERENS VEDLIKEHOLDSPLIKT

Leietakeren skal for egen regning forestå det sedvanemessige indre vedlikehold av boligen og av ytre rom som tilhører boligen.

Leietakeren skal vedlikeholde bl.a maling, tapeter, gulvbelegg, innvendige dører samt den innvendige delen av utgangsdører, ildsteder, låser og nøkler, sikringer, ledninger, ruter, kraner, brytere, kontakter, brannvarslings- og slukningsutstyr og lignende forbruksmateriell. Leietakeren skal forestå vedlikehold, herunder oppstaking av rør til og med vannlås og sluk. For møblerte leieforhold omfattes også vedlikehold av møblene av leierens vedlikeholdsplikt.

Medfører vedlikeholdet forandringer i boligen, skal det gis et skriftlig forhåndssamtykke fra utleier som godkjenner forandringene. Slikt forhåndssamtykke gir ikke leietakeren rett til å kreve vederlag for forbedringer jf. husleielovens § 10-5.

Medfører vedlikeholdet at gjenstander må skiftes ut, påhviler utskiftning utleier med mindre gjenstanden er installert av leietakeren eller gjenstanden er ødelagt, grunnet leierens bruk eller av manglende vedlikehold fra leierens side.

Dersom boligen har utvendige fasader/terrasser skal utleier, uansett hvor lenge leieforholdet varer, ivareta normalt utvendig vedlikehold.

Leietakeren er likevel ansvarlig for å etterse og vedlikeholde hageanlegg, tak, balkonger, terrasser, takrenner, nedløpsrør, innkjørsel/parkeringsområde. Leietakeren plikter også å holde eiendommen ryddet og rengjort og forestå egen snømåking.

Alle arbeider som leietakeren plikter å utføre etter denne kontrakt, må utføres uten ugrunnet opphold og håndverksmessig forsvarlig og iht. Norsk Standard.

UTLEIEMEGLERENS VEDERLAG

Utleiemegleren fakturerer oppdragsgiver (utleier) følgende vederlag for formidlingen:
De opplyste vederlagene er inklusive mva.

Leietakeren betaler ikke for Utleiemeglerens tjenester.

Utleier har gitt Utleiemegleren Forvaltning AS i oppdrag å kreve inn og motta leie samt etablere avtalte sikkerheter. Leietaker aksepterer at innbetalt forskudd på første måneds husleie, kan benyttes til betaling av utleiers kostnader til Utleiemegleren.

BOLIGENS STAND VED OVERTAKELSE

Boligen leies ut i den stand den er ved overtakelsen jfr. Husleielovens § 2-5.

KONTRAKTSINNGÅELSE

Etter kontraktsinngåelse forfaller en måneds husleie til betaling.
Leietaker vil bli avkrevd en signatur på tilstandsrapport av boligen ved inn- og utflytting.
Felles gjennomgang av boligen utføres kun mandag til fredag mellom klokken 0900 og 1600, og ikke på lørdager, søndager, offentlige helligdager, julaften eller nyttårsaften.

LOV OM HVITVASKING

Utleiemegleren og våre meglere er underlagt lov om hvitvasking av 1. juni 2018 i utøvelsen av vårt yrke og således forpliktet til å foreta kundekontroll av alle våre kunder og parter i et kundeforhold. Vi har rapporteringsplikt til myndighetene om det foreligger mistanke om hvitvasking og/eller terrorfinansiering. Kundekontroll vil gjennomføres ved inngåelse av et kundeforhold og løpende i kundeforholdet. Kontrollen inkl. blant annet legitimasjonskontroll, opplysninger om formål med kundeforholdet, reelle rettighetshavere og midlenes opprinnelse. Der partenes representanter opptrer i henhold til fullmakt vil identitetskontroll gjøres også for fullmaktsgiver. Kundekontroll skal gjennomføres før eller senest samtidig med inngåelse av kundeforholdet, samt senere, hvis det oppstår mistanke om hvitvasking eller terrorfinansiering. Dersom tilfredsstillende kundekontroll etter hvitvaskingsloven ikke kan gjennomføres, er det ikke tillatt for Utleiemegleren eller megler å påta seg/gjennomføre oppdraget.

PERSONVERN

I tråd med reglene i personopplysningsloven og GDPR gjør vi oppmerksom på at kunder som registrerer seg som interessent på en bolig, vil bli registret i våre systemer for det formål å følges opp i forbindelse med utleie eller leie av bolig.
For nærmere redegjørelse om personvernregler hos Utleiemegleren, se vår hjemmeside;
http://www.utleiemegleren.no/personvern.

INFORMASJON OM BOLIGEN

SAKSNUMMER 66574 - LEKSVIKGATA 7, 7066 TRONDHEIM

VISNING

Meld interesse via vårt digitale interessentskjema.

MEGLERFORETAK

Utleiemegleren Trondheim Sentrum AS
Olav Tryggvasons gate 42, 7011 TRONDHEIM
Tel +47 73 84 13 00
Organisasjonsnummer 988861472

INFORMASJON OM BOLIGEN

SAKSNUMMER 66574 - LEKSVIKGATA 7, 7066 TRONDHEIM

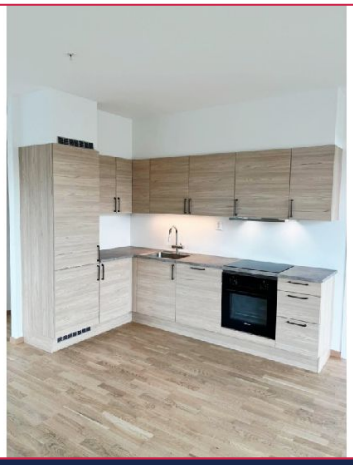

Pent kjøkken med integrerte hvitevarer, godt med skapplass





Badet er flislagt, innredet med servantskap, dusj og WC

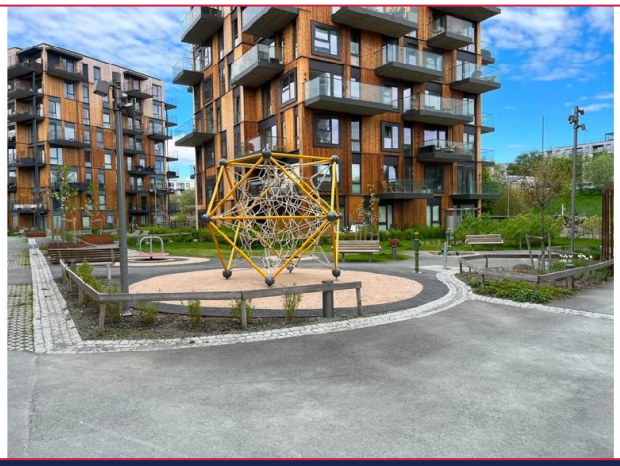

Store, åpne fellesområder for beboerne



Rett innenfor hoveddøren har man postkasser og heistilgang



Leiligheten har en stor entra med god plass til sko og jakker

INFORMASJON OM BOLIGEN

SAKSNUMMER 66574 - LEKSVIKGATA 7, 7066 TRONDHEIM

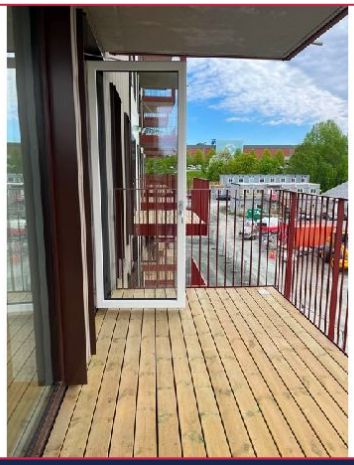

Balkong på ca 8 m2, god plass til utemøbler



Med vinduer på flere sider blir det mye naturlig lys inn i leiligheten



Begge soverommene er ca like store



Plantegning - Nybygg - Innflytningsklart juni 2026!

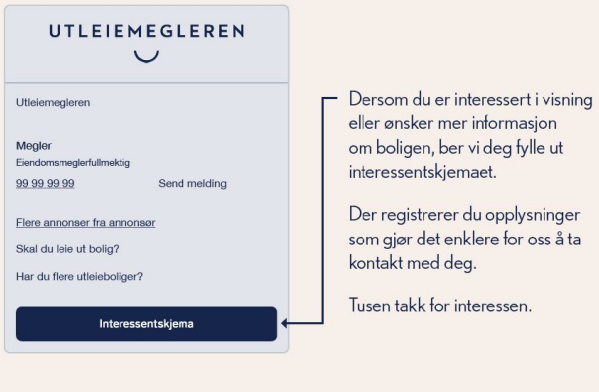

Interessentskjema