BOLIGEN ANNONSERES PÅ WWW.FINN.NO

MELHUS

ÅSVEGEN 158, 7224 MELHUS



MELHUS | ENEBOLIG MED 3 SOVEROM | SOLFYLT EIENDOM MED EGEN HAGE | LEDIG1. FEBRUAR

LEIEPRIS:	Kr. 16 000 pr. mnd.
OVERTAKELSE:	01.02.27
AREAL/ROM:	Sum BRA 208 kvm. Antall rom: 4.
KONTAKTPERSON:	Heidi Bøgeberg
TELEFON:	40 61 23 18
E-POST:	heidi.bogeberg@utleiemegleren.no
REFERANSE:	Saksnummer 64339
WEB:	www.utleiemegleren.no/bolig/64339

UTLEIEMEGLEREN

INFORMASJON OM BOLIGEN

SAKSNUMMER 64339 - ÅSVEGEN 158, 7224 MELHUS

KONTAKTPERSON

Eiendomsmeglerfullmektig Heidi Bøgeberg

ANSVARLIG MEGLER

Eiendomsmegler/Fagansvarlig Peder Myrvold

EIERFORHOLD

Fast eiendom

SAKSNUMMER

64339/0724-26

EIER

Åsveien 164 AS

EIENDOMMEN

Adresse: Åsvegen 158, 7224 MELHUS
Kommune: Melhus
Areal: 208 kvm. **BRA-i**, totalt 208 kvm. **BRA**.
Antall rom: 4
Matrikkel: Gnr 99, Bnr 12, Boenhet H0101

LEIEBOERFORSIKRING

Leieboerforsikring – En enklere måte å leie bolig på!
Med Leieboerforsikring levert av If kan du flytte rett inn i ny bolig uten å tenke på hverken depositum eller innboforsikring.

Fordeler med Leieboerforsikring:

-Du slipper å innbetale depositum
-Innboforsikring som gjelder for alle som bor i boligen
-Unik uhellsdekning
-Månedlig betaling

Leieboerforsikring leveres av If Skadeforsikring. Ved mislighold av leiekontrakt vil leietaker holdes økonomisk ansvarlig av If for utleiers tap, på lik linje som ved en depositumskonto. Leieboerforsikring koster 2,6% (min. 300 kr, maks. 700 kr) av leieprisen, og legges til månedsleien.

ENERGIMERKING

Boligen har energikarakter G
Boligens energiattest, med oppvarmingskarakter, er tilgjengelig hos megler og utleveres ved forespørsel.

RADON

Utleier har ikke radonmålt boligen.

BELIGGENHET

Eneboligen ligger i et landlig og naturskjønt boligområde på Melhus i Melhus kommune, ca. 3 km fra Melhus sentrum. Det er to barnehager i nærområdet, boligen sokner til populære Høyeggen barneskole, og i Melhus sentrum ligger både Gimse ungdomsskole og Melhus videregående. Melhus vgs. har p.t. åtte utdanningsprogram.

Det er kort vei til treningssentre, svømmehall, idrettshaller og idrettsanlegg. Det er idrettspark på Gruva med flere kunst- og gressbaner, samt kunstgressbane på Brekkåsen. Melhus idrettslag har et godt og bredspektret tilbud for alle aldre helt opp til seniornivå. Stedet har også et rikelig kulturtilbud, med bibliotek, egen kulturskole, kino,

fritidsklubb og ungdomstorg.

Eiendommen har også nærhet til fine tur- og friluftsområder som blant annet Vassfjelltoppen eller "kom-i-form" løypa som går gjennom Melhus og langs idylliske Gaula. Sistnevnte legger også til rette for laksefiske - eller et forfriskende bad på Øysanden.

Rema 1000, Coop Extra og Bunnpris er nærmeste dagligvare. Ønsker du ytterligere servicetilbud har Melhustorget et rikt og variert utvalg. Her er det blant annet blomsterforretning, frisør, skobutikk, bakeri, vinmonopol, sportsbutikk og klesbutikker. Sentrum fremstår som levende, er under spennende utvikling og har fått et moderne anstrøk. Ellers er det ca. 20 min med bil inn til sentrum av Trondheim.

ADKOMST

Se kart i annonse.

BESKRIVELSE

Velkommen til Åsvegen 158, stor enebolig med 3 soverom. Boligen har egen veranda og har en fantastisk beliggenhet med upåklagelig utsikt. På stua er det både vedovn og varmepumpe.

EIENDOMMENS ROM

Indre rom:
Gang, bad, wc, 3 soverom, stue/kjøkken og kjeller

STANDARD

Gang: Linolium på gulv, malt panel på vegg

Stue: Flis og parkett, malte vegger

Kjøkken: Parkett og malte vegger

Bad: Fliser på gulv og vegger

Toalett: Fliser på gulv og vegger

Soverom 1: Linolium på gulv og malte flater på vegg

Soverom 2: Teppe på gulv og umalt panel på vegg

Soverom 3: Teppe på gulv og plater på vegg

INVENTAR

Boligen leies ut delvis møblert.
Frittstående hvitevarer: kjøleskap.

Integrerte hvitevarer: oppvaskmaskin, komfyr, steketopp.
Frittstående hvitevarer medfølger så lenge de virker, reparasjon/bytte inngår ikke i leieavtalen.

FASILITETER

Boligen har hage, peis/ildsted, er barnevennligog rolig.

PARKERING

Parkering på biloppstillingsplass.

OPPVARMING

Boligen oppvarmes med elektrisitet og vedfyring.

EGNE ABONNEMENTER

Leietaker tegner eget abonnement for strøm.

VIKTIG INFORMASJON OM STRØMAVTALE VED INNFLYTTING

For å sikre at boligen har strøm fra første dag, må du som leietaker bestille strømavtale ved overtakelse. Dette er nødvendig for å unngå at boligen står uten strøm, noe som kan føre til skade på boligen og uforutsette kostnader for utleier.
Vi gjør samtidig oppmerksom på at de strømavtalene som tilbys, er valgt ut på grunn av et kommersielt samarbeid mellom oss og strømleverandøren. Dette innebærer at vi kan motta fordeler eller ytelser fra strømleverandøren for å markedsføre deres avtaler.
Det er ingen bindingstid på noen av strømavtalene som tilbys. Du står fritt til å bytte til ønsket strømleverandør når som helst, også samme dag som du overtar boligen.

HUSLEIE

Kr. 16 000 pr. måned. Vann og avløpsutgifter og parkering er inkludert i leien.
Leietaker er ansvarlig for gebyrer som påløper ved å innbetale husleie fra utenlandsk konto.

UTLEIERS KRAV TIL SIKKERHET

Som sikkerhet i dette leieforholdet kan leietaker velge å kjøpe leieboerforsikring levert av IF eller opprette depositumskonto i SpareBank 1 SMN.
Sikkerhetsbeløpet for forsikring og depositum er fra 3 måneders husleie.

Velges leieboerforsikring fra IF er kostnaden 2,6% av løpende månedsleie, minimum kr 300,- og maksimalt beløp kr 700,- pr mnd. Forsikringspremien er en del av leien, og betales ved forfallstidspunktet for husleien. If vil kreve regress fra leietaker ved leietakers mislighold som medfører utbetaling fra forsikringen.

Ta kontakt med megler i Utleiemegleren for å finne ut om du tilfredsstiller vilkårene for å tegne leieboerforsikring levert av IF.

LEIETIDEN OG PARTENES OPPSIGELSESADGANG

Overtakelse: 01.02.27
Leietid: 01.02.2027 - 31.01.2030

Oppsigelsestiden i dette leieforholdet er 3 måneder for begge parter.
Leieforholdet har en bindingstid frem til 31.10.2027, og dette er første mulige tidspunkt en oppsigelse kan ha virkning fra. Sies leieforholdet opp innen denne dato vil leieforholdet ha en minste leietid frem til 31.01.2028.
Oppsigelser levert etter utløp av bindingstiden den 31.10.2027 vil ha virkning den første dag i den påfølgende måneden etter at oppsigelsen er mottatt.

Tidligste opphør av leiekontrakten ved oppsigelse forutsetter at leiekontrakten starter på det tidspunktet som er nevnt ovenfor.

ADGANG TIL FREMLEIE AV BOLIGEN

Fremleie er ikke tillatt uten utleierens skriftlige samtykke, med mindre annet er skriftlig avtalt eller følger av husleieloven.

FERDIGATTEST ELLER MIDLERTIDIG BRUKSTILLATELSE

Boligen har ferdigattest

VILKÅR OM LEIERENS VEDLIKEHOLDSPLIKT

Leietakeren skal for egen regning forestå det sedvanemessige indre vedlikehold av boligen og av ytre rom som tilhører boligen.

Leietakeren skal vedlikeholde bl.a maling, tapeter, gulvbelegg, innvendige dører samt den innvendige delen av utgangsdører, ildsteder, låser og nøkler, sikringer, ledninger, ruter, kraner, brytere, kontakter, brannvarslings- og

slukningsutstyr og lignende forbruksmateriell. Leietakeren skal forestå vedlikehold, herunder oppstaking av rør til og med vannlås og sluk. For møblerte leieforhold omfattes også vedlikehold av møblene av leierens vedlikeholdsplikt.

Medfører vedlikeholdet forandringer i boligen, skal det gis et skriftlig forhåndssamtykke fra utleier som godkjenner forandringene. Slikt forhåndssamtykke gir ikke leietakeren rett til å kreve vederlag for forbedringer jf. husleielovens § 10-5.

Medfører vedlikeholdet at gjenstander må skiftes ut, påhviler utskiftning utleier med mindre gjenstanden er installert av leietakeren eller gjenstanden er ødelagt, grunnet leierens bruk eller av manglende vedlikehold fra leierens side.

Dersom boligen har utvendige fasader/terrasser skal utleier, uansett hvor lenge leieforholdet varer, ivareta normalt utvendig vedlikehold.

Leietakeren er likevel ansvarlig for å etterse og vedlikeholde hageanlegg, tak, balkonger, terrasser, takrenner, nedløpsrør, innkjørsel/parkeringsområde. Leietakeren plikter også å holde eiendommen ryddet og rengjort og forestå egen snømåking.

Alle arbeider som leietakeren plikter å utføre etter denne kontrakt, må utføres uten ugrunnet opphold og håndverksmessig forsvarlig og iht. Norsk Standard.

UTLEIEMEGLERENS VEDERLAG

Utleiemegleren fakturerer oppdragsgiver (utleier) følgende vederlag for formidlingen:
Etableringsvederlag 62.50% av 1 måneds leie
Visning kr. 1 200.00
Annonsering og tilrettelegging kr. 3 500.00
De opplyste vederlagene er inklusive mva.

Leietakeren betaler ikke for Utleiemeglerens tjenester.

Utleier har gitt Utleiemegleren Forvaltning AS i oppdrag å kreve inn og motta leie samt etablere avtalte sikkerheter. Leietaker aksepterer at innbetalt forskudd på første måneds husleie, kan benyttes til betaling av utleiers kostnader til Utleiemegleren.

BOLIGENS STAND VED OVERTAKELSE

Boligen leies ut i den stand den er ved overtakelsen jfr. Husleielovens § 2-5.

SÆRLIGE BESTEMMELSER

Dersom kontraktstart faller på helg, blir overtakelsen satt av utleier til første virkedag før eller etter helgen. Dette er opp til utleier. Utleier forbeholder seg retten til å sette tidspunkt for overtagelse for inn- og utflytting, dette primært innenfor arbeidstiden til utleiers representant.

KONTRAKTSINNGÅELSE

Etter kontraktsinngåelse forfaller en måneds husleie til betaling.
Leietaker vil bli avkrevd en signatur på tilstandsrapport av boligen ved inn- og utflytting.
Felles gjennomgang av boligen utføres kun mandag til fredag mellom klokken 0900 og 1600, og ikke på lørdager, søndager, offentlige helligdager, julaften eller nyttårsaften.

LOV OM HVITVASKING

Utleiemegleren og våre meglere er underlagt lov om hvitvasking av 1. juni 2018 i utøvelsen av vårt yrke og således forpliktet til å foreta kundekontroll av alle våre kunder og parter i et kundeforhold. Vi har rapporteringsplikt til myndighetene om det foreligger mistanke om hvitvasking og/eller terrorfinansiering. Kundekontroll vil gjennomføres ved inngåelse av et kundeforhold og løpende i kundeforholdet. Kontrollen inkl. blant annet legitimasjonskontroll, opplysninger om formål med kundeforholdet, reelle rettighetshavere og midlenes opprinnelse. Der partenes representanter opptrer i henhold til fullmakt vil identitetskontroll gjøres også for fullmaktsgiver. Kundekontroll skal gjennomføres før eller senest samtidig med inngåelse av kundeforholdet, samt senere, hvis det oppstår mistanke om hvitvasking eller terrorfinansiering. Dersom tilfredsstillende kundekontroll

etter hvitvaskingsloven ikke kan gjennomføres, er det ikke tillatt for Utleiemegleren eller megler å påta seg/gjennomføre oppdraget.

PERSONVERN

I tråd med reglene i personopplysningsloven og GDPR gjør vi oppmerksom på at kunder som registrerer seg som interessent på en bolig, vil bli registret i våre systemer for det formål å følges opp i forbindelse med utleie eller leie av bolig.
For nærmere redegjørelse om personvernregler hos Utleiemegleren, se vår hjemmeside; http://www.utleiemegleren.no/personvern.

VISNING

Meld interesse via vårt digitale interessentskjema.

MEGLERFORETAK

Utleiemegleren Trondheim Sentrum AS
Olav Tryggvasons gate 42, 7011 TRONDHEIM
Tel +47 73 84 13 00
Organisasjonsnummer 988861472

INFORMASJON OM BOLIGEN

SAKSNUMMER 64339 - ÅSVEGEN 158, 7224 MELHUS



Kjøkken



Stue/Spisestue

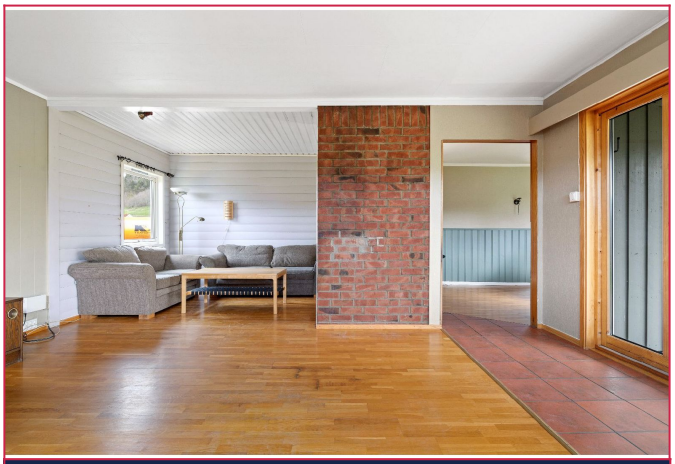

Stue



Vedfyring og varmepumpe



Stue



Inngangsparti.

INFORMASJON OM BOLIGEN

SAKSNUMMER 64339 - ÅSVEGEN 158, 7224 MELHUS



Soverom i andre etasje.



Soverom i 2. etasje.



Soverom i andre etasje.



Baderom



Badet ligger i første etasje med varmekabler i gulv



Toalettrom. Ligger vedd i vegg med baderom

INFORMASJON OM BOLIGEN

SAKSNUMMER 64339 - ÅSVEGEN 158, 7224 MELHUS



Fasade



Fasade

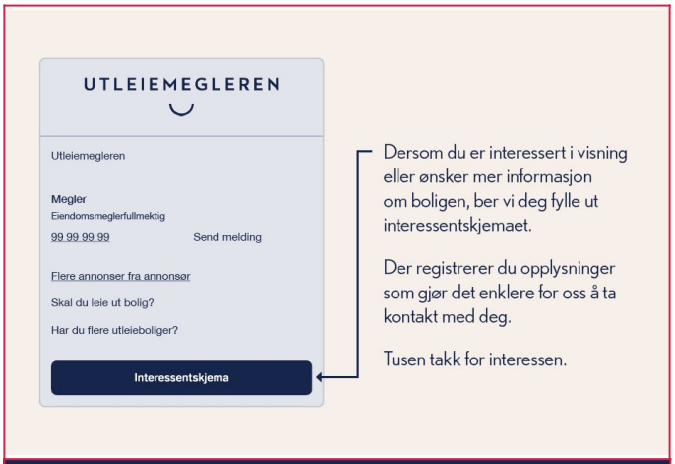

Interessentskjema