TÅSEN: ROMSLIG ENEBOLIG I POPULÆRT OMRÅDE - LEDIG NÅ!

BLÅSBORTVEIEN 28, 0873 OSLO



TÅSEN: ROMSLIG ENEBOLIG I POPULÆRT OMRÅDE - LEDIG NÅ!

LEIEPRIS:	Kr. 33 400 pr. mnd.
OVERTAKELSE:	01.12.2026
AREAL/ROM:	Sum BRA 270 kvm. Antall rom: 6.
ANSVARLIG MEGLER:	Malene Haugland
TELEFON:	91 68 05 07
E-POST:	malene.haugland@utleiemegleren.no
REFERANSE:	Saksnummer 38155
WEB:	www.utleiemegleren.no/bolig/38155

UTLEIEMEGLEREN

INFORMASJON OM BOLIGEN

SAKSNUMMER 38155 - BLÅSBORTVEIEN 28, 0873 OSLO

ANSVARLIG MEGLER

Eiendomsmeglerfullmektig Malene Haugland

EIERFORHOLD

Fast eiendom

SAKSNUMMER

38155/0312-26

EIER

Tåsen boligutvikling AS

EIENDOMMEN

Adresse: Blåsbortveien 28, 0873 OSLO
Kommune: Oslo
Bydel: Nordre Aker
Areal: 270 kvm. **BRA-i**, totalt 270 kvm. **BRA**.
Antall rom: 6
Matrikkel: Gnr 53, Bnr 346, Boenhet H0101

LEIEBOERFORSIKRING

Leieboerforsikring – En enklere måte å leie bolig på!
Med Leieboerforsikring levert av If kan du flytte rett inn i ny bolig uten å tenke på hverken depositum eller innboforsikring.

Fordeler med Leieboerforsikring:

-Du slipper å innbetale depositum
-Innboforsikring som gjelder for alle som bor i boligen
-Unik uhellsdekning
-Månedlig betaling

Leieboerforsikring leveres av If Skadeforsikring. Ved mislighold av leiekontrakt vil leietaker holdes økonomisk ansvarlig av If for utleiers tap, på lik linje som ved en depositumskonto. Leieboerforsikring koster 2,6% (min. 300 kr, maks. 700 kr) av leieprisen, og legges til månedsleien.

ENERGIMERKING

Boligen har energikarakter G
Boligens energiattest, med oppvarmingskarakter, er tilgjengelig hos megler og utleveres ved forespørsel.

RADON

Utleier har ikke radonmålt boligen.

BELIGGENHET

Velkommen til en fantastisk enebolig i et meget attraktivt område på Tåsen. Boligen er perfekt for en stor familie eller et kollektiv.

Boligen er eldre og bærer preg av dette, det vil ikke bli pusset opp før overtakelsen og boligen leies ut som den er i dag.

BESKRIVELSE

INFORMASJON OM BOLIGEN

SAKSNUMMER 38155 - BLÅSBORTVEIEN 28, 0873 OSLO

EIENDOMMENS ROM

STANDARD

Eldre enebolig som leies ut som den er. Boligen bærer preg av dårlig maling, slit og elde.

Boligen har entrè med toalett, romslig stue med utgang til terrasse, fem soverom. Det ene soverommet har bad i tilknytning til rommet. To bad.

Boligen har en egen hybel som er leid ut til andre beboere.

INVENTAR

Boligen leies ut umøblert.

Frittstående hvitevarer: kjøleskap, fryseskap, komfyr, oppvaskmaskin.

FASILITETER

Boligen har terrasse, hage, opplegg internett, husdyr tillatt, ikke-røyk , sentralt , barnevennlig, rolig , opplegg for kabel-tv.
Personlige abonnementer tegnes av leietaker og er ikke inkludert i husleien. Det tas forbehold om at lokale leverandører kan levere tjenesten.

PARKERING

Parkering på biloppstillingsplass.

OPPVARMING

Boligen oppvarmes med elektrisitet.

HUSLEIE

Kr. 33 400 pr. måned. Strøm er inkludert i leien.
Leietaker er ansvarlig for gebyrer som påløper ved å innbetale husleie fra utenlandsk konto.

UTLEIERS KRAV TIL SIKKERHET

Som sikkerhet i dette leieforholdet kan leietaker velge å kjøpe leieboerforsikring levert av IF eller opprette depositumskonto i SpareBank 1 SMN.
Sikkerhetsbeløpet for forsikring og depositum er fra 3 måneders husleie.

Velges leieboerforsikring fra IF er kostnaden 2,6% av løpende månedsleie, minimum kr 300,- og maksimalt beløp kr 700,- pr mnd. Forsikringspremien er en del av leien, og betales ved forfallstidspunktet for husleien. If vil kreve regress fra leietaker ved leietakers mislighold som medfører utbetaling fra forsikringen.

Ta kontakt med megler i Utleiemegleren for å finne ut om du tilfredsstiller vilkårene for å tegne leieboerforsikring levert av IF.

LEIETIDEN OG PARTENES OPPSIGELSESADGANG

Overtakelse: 01.12.2026
Leietid: 01.12.2026 - 30.11.2029

Leieforholdet kan sies opp av begge parter med 3 måneders varsel om oppsigelse, regnet fra kontraktsstart. Oppsigelsestiden vil løpe fra den første dag i den påfølgende måned etter at oppsigelsen er mottatt. Dette innebærer at første mulige opphørstidspunkt i dette leieforholdet er 31.03.2027

ADGANG TIL FREMLEIE AV BOLIGEN

Fremleie er ikke tillatt uten utleierens skriftlige samtykke, med mindre annet er skriftlig avtalt eller følger av

husleieloven.

FERDIGATTEST ELLER MIDLERTIDIG BRUKSTILLATELSE

Boligen har ferdigattest

VILKÅR OM LEIERENS VEDLIKEHOLDSPLIKT

Leietakeren skal for egen regning forestå det sedvanemessige indre vedlikehold av boligen og av ytre rom som tilhører boligen.

Leietakeren skal vedlikeholde bl.a maling, tapeter, gulvbelegg, innvendige dører samt den innvendige delen av utgangsdører, ildsteder, låser og nøkler, sikringer, ledninger, ruter, kraner, brytere, kontakter, brannvarslings- og slukningsutstyr og lignende forbruksmateriell. Leietakeren skal forestå vedlikehold, herunder oppstaking av rør til og med vannlås og sluk. For møblerte leieforhold omfattes også vedlikehold av møblene av leierens vedlikeholdsplikt.

Medfører vedlikeholdet forandringer i boligen, skal det gis et skriftlig forhåndssamtykke fra utleier som godkjenner forandringene. Slikt forhåndssamtykke gir ikke leietakeren rett til å kreve vederlag for forbedringer jf. husleielovens § 10-5.

Medfører vedlikeholdet at gjenstander må skiftes ut, påhviler utskiftning utleier med mindre gjenstanden er installert av leietakeren eller gjenstanden er ødelagt, grunnet leierens bruk eller av manglende vedlikehold fra leierens side.

Dersom boligen har utvendige fasader/terrasser skal utleier, uansett hvor lenge leieforholdet varer, ivareta normalt utvendig vedlikehold.

Leietakeren er likevel ansvarlig for å etterse og vedlikeholde hageanlegg, tak, balkonger, terrasser, takrenner, nedløpsrør, innkjørsel/parkeringsområde. Leietakeren plikter også å holde eiendommen ryddet og rengjort og forestå egen snømåking.

Alle arbeider som leietakeren plikter å utføre etter denne kontrakt, må utføres uten ugrunnet opphold og håndverksmessig forsvarlig og iht. Norsk Standard.

UTLEIEMEGLERENS VEDERLAG

Utleiemegleren fakturerer oppdragsgiver (utleier) følgende vederlag for formidlingen:
Visning kr. 1 000,00
Annonsering og tilrettelegging kr. 2 000,00
De opplyste vederlagene er inklusive mva.

Leietakeren betaler ikke for Utleiemeglerens tjenester.

Utleier har gitt Utleiemegleren Forvaltning AS i oppdrag å kreve inn og motta leie samt etablere avtalte sikkerheter. Leietaker aksepterer at innbetalt forskudd på første måneds husleie, kan benyttes til betaling av utleiers kostnader til Utleiemegleren.

BOLIGENS STAND VED OVERTAKELSE

Boligen leies ut i den stand den er ved overtakelsen jfr. Husleielovens § 2-5.

KONTRAKTSINNGÅELSE

Etter kontraktsinngåelse forfaller en måneds husleie til betaling.
Leietaker vil bli avkrevd en signatur på tilstandsrapport av boligen ved inn- og utflytting.
Felles gjennomgang av boligen utføres kun mandag til fredag mellom klokken 0900 og 1600, og ikke på lørdager, søndager, offentlige helligdager, julaften eller nyttårsaften.

LOV OM HVITVASKING

Utleiemegleren og våre meglere er underlagt lov om hvitvasking av 1. juni 2018 i utøvelsen av vårt yrke og således forpliktet til å foreta kundekontroll av alle våre kunder og parter i et kundeforhold. Vi har rapporteringsplikt til

myndighetene om det foreligger mistanke om hvitvasking og/eller terrorfinansiering. Kundekontroll vil gjennomføres ved inngåelse av et kundeforhold og løpende i kundeforholdet. Kontrollen inkl. blant annet legitimasjonskontroll, opplysninger om formål med kundeforholdet, reelle rettighetshavere og midlenes opprinnelse. Der partenes representanter opptrer i henhold til fullmakt vil identitetskontroll gjøres også for fullmaktsgiver. Kundekontroll skal gjennomføres før eller senest samtidig med inngåelse av kundeforholdet, samt senere, hvis det oppstår mistanke om hvitvasking eller terrorfinansiering. Dersom tilfredsstillende kundekontroll etter hvitvaskingsloven ikke kan gjennomføres, er det ikke tillatt for Utleiemegleren eller megler å påta seg/gjennomføre oppdraget.

PERSONVERN

I tråd med reglene i personopplysningsloven og GDPR gjør vi oppmerksom på at kunder som registrerer seg som interessent på en bolig, vil bli registret i våre systemer for det formål å følges opp i forbindelse med utleie eller leie av bolig.
For nærmere redegjørelse om personvernregler hos Utleiemegleren, se vår hjemmeside; http://www.utleiemegleren.no/personvern.

VISNING

Meld interesse via vårt digitale interessentskjema.

MEGLERFORETAK

Utleiemegleren Pro AS
Karenslyst Allé 16, 0278 Oslo
Tel +47 23 00 61 20
Organisasjonsnummer 914748569

INFORMASJON OM BOLIGEN

SAKSNUMMER 38155 - BLÅSBORTVEIEN 28, 0873 OSLO



Sett billedbeskrivelse



Sett billedbeskrivelse



Sett billedbeskrivelse



Sett billedbeskrivelse

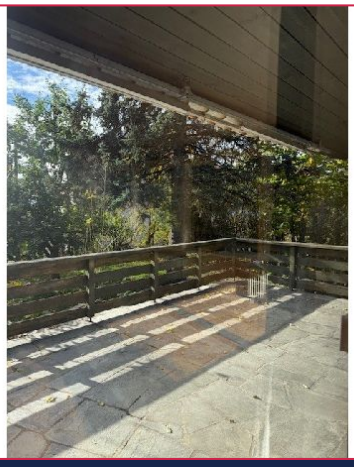

Sett billedbeskrivelse



Sett billedbeskrivelse

INFORMASJON OM BOLIGEN

SAKSNUMMER 38155 - BLÅSBORTVEIEN 28, 0873 OSLO



Sett billedbeskrivelse



Sett billedbeskrivelse

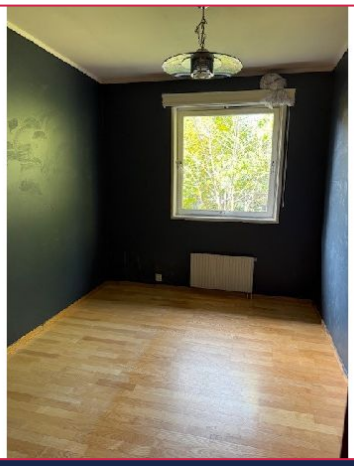

Sett billedbeskrivelse



Sett billedbeskrivelse



Sett billedbeskrivelse



Sett billedbeskrivelse

INFORMASJON OM BOLIGEN

SAKSNUMMER 38155 - BLÅSBORTVEIEN 28, 0873 OSLO



Sett billedbeskrivelse



Sett billedbeskrivelse



Sett billedbeskrivelse

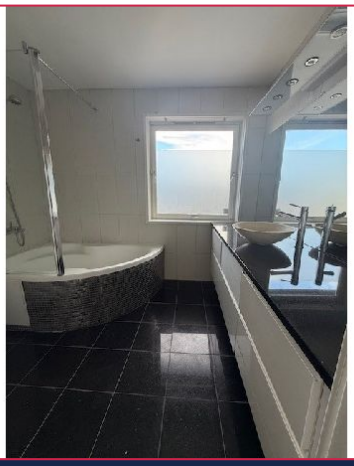

Sett billedbeskrivelse

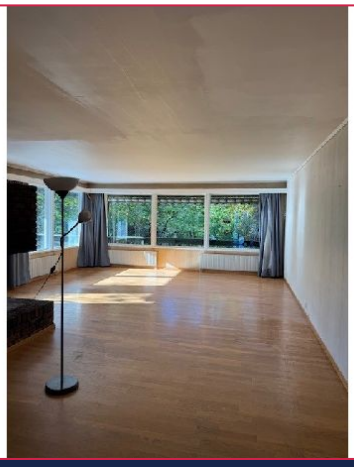

Sett billedbeskrivelse



Sett billedbeskrivelse

INFORMASJON OM BOLIGEN

SAKSNUMMER 38155 - BLÅSBORTVEIEN 28, 0873 OSLO

