BOLIGEN ANNONSERES PÅ WWW.FINN.NO

LEANGEN

SPILTAUET 30, 7061 TRONDHEIM



LEANGEN: MODERNE 2-ROMS LEILIGHET | P-PLASS, WIFI, A-KONTO FJERNVARME INKL.| BALKONG

LEIEPRIS:	Kr. 15 900 pr. mnd.
OVERTAKELSE:	01.01.2027
AREAL/ROM:	Sum BRA 48 kvm. Antall rom: 2.
KONTAKTPERSON:	Oda Marie Kvernmoen Simonsen
TELEFON:	93 46 93 77
E-POST:	oda.simonsen@utleiemegleren.no
REFERANSE:	Saksnummer 68065
WEB:	www.utleiemegleren.no/bolig/68065

UTLEIEMEGLEREN

INFORMASJON OM BOLIGEN

SAKSNUMMER 68065 - SPILTAUET 30, 7061 TRONDHEIM

KONTAKTPERSON

Eiendomsmeglerfullmektig Oda Marie Kvernmoen Simonsen

ANSVARLIG MEGLER

Daglig leder Heidi Jacobsen Kjensjord

EIERFORHOLD

Eierseksjon

SAKSNUMMER

68065/0080-26

EIER

Audun Mostad

EIENDOMMEN

Adresse: Spiltauet 30, 7061 TRONDHEIM
Kommune: Trondheim
Areal: 48 kvm. **BRA-i**, totalt 48 kvm. **BRA**.
Etasje: 5
Matrikkel: Gnr 4, Bnr 122, Snr 99, Boenhet H0501

LEIEBOERFORSIKRING

Leieboerforsikring – En enklere måte å leie bolig på!
Med Leieboerforsikring levert av If kan du flytte rett inn i ny bolig uten å tenke på hverken depositum eller innboforsikring.

Fordeler med Leieboerforsikring:

-Du slipper å innbetale depositum
-Innboforsikring som gjelder for alle som bor i boligen
-Unik uhellsdekning
-Månedlig betaling

Leieboerforsikring leveres av If Skadeforsikring. Ved mislighold av leiekontrakt vil leietaker holdes økonomisk ansvarlig av If for utleiers tap, på lik linje som ved en depositumskonto. Leieboerforsikring koster 2,6% (min. 300 kr, maks. 700 kr) av leieprisen, og legges til månedsleien.

ENERGIMERKING

Boligen har energikarakter B
Boligens energiattest, med oppvarmingskarakter, er tilgjengelig hos megler og utleveres ved forespørsel.

RADON

Utleier har ikke radonmålt boligen, da boligen ligger minst to etasjer over bakkeplan og det er liten sannsynlighet for at radonverdien er overskredet.

BESKRIVELSE

Velkommen til en delikat og oppgradert 2-roms leilighet på flotte Leangen. Leiligheten er av nyere dato, og byr på en gjennomgående god standard med balansert ventilasjon, fjernvarme og heis. Det følger også parkeringsplass i oppvarmet kjeller.

Leangen har en sentral beliggenhet i Trondheim Øst. Fra leiligheten er det kort vei til metrobuss, større kjøpesenter, treningssenter og flotte turterreng som Ladestien. Området er fortsatt under utvikling, og ved

ferdigstillelse vil du ha umiddelbar nærhet til dagligvare, treningssenter, spisesteder og barnehage mm. Leiligheten ligger fint til i 5. etasje, og består av entré, kjøkken/stue, bad og soverom.

Kvaliteter verdt å nevne:
- Åpen løsning mellom stue og kjøkken
- Rause vindusflater som gir mye dagslys
- Romslig kjøkken med praktisk kjøkkenøy
- Herlig balkong med fin utsikt og gode solforhold
- Balansert ventilasjon og fjernvarme
- Mulighet for å booke gjesterom ved besøk
- Sportsbod på 5 kvm i kjeller for ekstra oppbevaring
- Kabel-tv, internett, parkering og a-konto fjernvarme er inkludert i husleien. Leietaker oppretter eget strøm-abonnement

Dersom du er interessert i visning, send inn interessentskjema og skriv en presentasjon av deg selv, så kontakter megler deg for å avtale visning.
E-post: oda.simonsen@utleiemegleren.no.

EIENDOMMENS ROM

Indre rom:
5. etasje: Entré, stue/kjøkken, bad, soverom

Ytre rom:
Kjeller: Sportsbod og p-plass

STANDARD

Leiligheten er oppført i 2025, med gjennomgående god standard. Det er parkett på gulv, og malte slette vegger. Flislagt bad med varme i gulv. Utgang til balkong fra stue. Integrerte hvitevarer på kjøkken, frittstående kjøleskap.

INVENTAR

Boligen leies ut umøblert.

Frittstående hvitevarer: kombiskap.

Integrerte hvitevarer: oppvaskmaskin, komfyr, steketopp.

FASILITETER

Boligen har heis, dørtelefon, balkong, ikke-røyk , sentralt , utsikt , rolig , moderne , opplegg for kabel-tv, opplegg for internett.
Personlige abonnementer tegnes av leietaker og er ikke inkludert i husleien. Det tas forbehold om at lokale leverandører kan levere tjenesten.

PARKERING

Parkering på biloppstillingsplass, i fellesgarasje.

OPPVARMING

Boligen oppvarmes med vannbåren varme.

EGNE ABONNEMENTER

Leietaker tegner eget abonnement for strøm.

VIKTIG INFORMASJON OM STRØMAVTALE VED INNFLYTTING

For å sikre at boligen har strøm fra første dag, må du som leietaker bestille strømavtale ved overtakelse. Dette er nødvendig for å unngå at boligen står uten strøm, noe som kan føre til skade på boligen og uforutsette kostnader for utleier.
Vi gjør samtidig oppmerksom på at de strømavtalene som tilbys, er valgt ut på grunn av et kommersielt samarbeid

mellom oss og strømleverandøren. Dette innebærer at vi kan motta fordeler eller ytelser fra strømleverandøren for å markedsføre deres avtaler.
Det er ingen bindingstid på noen av strømavtalene som tilbys. Du står fritt til å bytte til ønsket strømleverandør når som helst, også samme dag som du overtar boligen.

HUSLEIE

Kr. 15 900 pr. måned. Vann og avløpsutgifter, grunnpakke internett og parkering er inkludert i leien.Medtatt i husleien er a-konto beløp for fjernvame og varmtvann kr. 500.
Total husleie kr. 15 900.
Utleier vil dokumentere og foreta avregning mot innbetalt a kontobeløp minimum en gang pr år. Differansen mellom faktisk forbruk og avregning betales innen 14 dager etter mottatt avregning.
Leietaker er ansvarlig for gebyrer som påløper ved å innbetale husleie fra utenlandsk konto.

UTLEIERS KRAV TIL SIKKERHET

Som sikkerhet i dette leieforholdet kan leietaker velge å kjøpe leieboerforsikring levert av IF eller opprette depositumskonto i SpareBank 1 SMN.
Sikkerhetsbeløpet for forsikring og depositum er fra 3 måneders husleie.

Velges leieboerforsikring fra IF er kostnaden 2,6% av løpende månedsleie, minimum kr 300,- og maksimalt beløp kr 700,- pr mnd. Forsikringspremien er en del av leien, og betales ved forfallstidspunktet for husleien. If vil kreve regress fra leietaker ved leietakers mislighold som medfører utbetaling fra forsikringen.

Ta kontakt med megler i Utleiemegleren for å finne ut om du tilfredsstiller vilkårene for å tegne leieboerforsikring levert av IF.

LEIETIDEN OG PARTENES OPPSIGELSESADGANG

Overtakelse: 01.01.2027
Leietid: 01.01.2027 - 31.12.2029

Oppsigelsestiden i dette leieforholdet er 3 måneder for begge parter.
Leieforholdet har en bindingstid frem til 30.09.2027, og dette er første mulige tidspunkt en oppsigelse kan ha virkning fra. Sies leieforholdet opp innen denne dato vil leieforholdet ha en minste leietid frem til 31.12.2027. Oppsigelser levert etter utløp av bindingstiden den 30.09.2027 vil ha virkning den første dag i den påfølgende måneden etter at oppsigelsen er mottatt.

Tidligste opphør av leiekontrakten ved oppsigelse forutsetter at leiekontrakten starter på det tidspunktet som er nevnt ovenfor.

ADGANG TIL FREMLEIE AV BOLIGEN

Fremleie er ikke tillatt uten utleierens skriftlige samtykke, med mindre annet er skriftlig avtalt eller følger av husleieloven.

FERDIGATTEST ELLER MIDLERTIDIG BRUKSTILLATELSE

Boligen har midlertidig brukstillatelse

VILKÅR OM LEIERENS VEDLIKEHOLDSPLIKT

Leietakeren skal for egen regning forestå det sedvanemessige indre vedlikehold av boligen og av ytre rom som tilhører boligen.

Leietakeren skal vedlikeholde bl.a maling, tapeter, gulvbelegg, innvendige dører samt den innvendige delen av utgangsdører, ildsteder, låser og nøkler, sikringer, ledninger, ruter, kraner, brytere, kontakter, brannvarslings- og slukningsutstyr og lignende forbruksmateriell. Leietakeren skal forestå vedlikehold, herunder oppstaking av rør til og med vannlås og sluk. For møblerte leieforhold omfattes også vedlikehold av møblene av leierens vedlikeholdsplikt.

Medfører vedlikeholdet forandringer i boligen, skal det gis et skriftlig forhåndssamtykke fra utleier som godkjenner forandringene. Slikt forhåndssamtykke gir ikke leietakeren rett til å kreve vederlag for forbedringer jf. husleielovens

§ 10-5.

Medfører vedlikeholdet at gjenstander må skiftes ut, påhviler utskiftning utleier med mindre gjenstanden er installert av leietakeren eller gjenstanden er ødelagt, grunnet leierens bruk eller av manglende vedlikehold fra leierens side.

Dersom boligen har utvendige fasader/terrasser skal utleier, uansett hvor lenge leieforholdet varer, ivareta normalt utvendig vedlikehold.

Leietakeren er likevel ansvarlig for å etterse og vedlikeholde hageanlegg, tak, balkonger, terrasser, takrenner, nedløpsrør, innkjørsel/parkeringsområde. Leietakeren plikter også å holde eiendommen ryddet og rengjort og forestå egen snømåking.

Alle arbeider som leietakeren plikter å utføre etter denne kontrakt, må utføres uten ugrunnet opphold og håndverksmessig forsvarlig og iht. Norsk Standard.

TYPE UTLEIEOBJEKT

Denne utleieboligen er utleiers egen bolig og leies ut ved et midlertidig fravær på inntil fem år. Det opplyses om at leieren har færre rettigheter enn ved leie av annen bolig. Bestemmelsen i husleieloven § 7-3 om framleie av del av bolig og husleieloven § 7-4 om framleie ved midlertidig fravær gjelder ikke. Av bestemmelsene i husleieloven kapittel 9 skal bare husleieloven § 9-10 om leierens død gjelde. Er leieavtalen ikke inngått for bestemt tid, har leieren før fraflytting alltid krav på varsel med frist som nevnt i husleieloven § 9-6. Har utleieren ikke sagt opp leieavtalen eller oppfordret leieren til å flytte før utleierens fravær har vart i fem år, gjelder lovens bestemmelser fullt ut for leieavtalen.

UTLEIEMEGLERENS VEDERLAG

Utleiemegleren fakturerer oppdragsgiver (utleier) følgende vederlag for formidlingen:
Etableringsvederlag 62,50% av 1 måneds leie
Visning kr. 1 200,00
Annonsering og tilrettelegging kr. 3 500,00
De opplyste vederlagene er inklusive mva.

Leietakeren betaler ikke for Utleiemeglerens tjenester.

Utleier har gitt Utleiemegleren Forvaltning AS i oppdrag å kreve inn og motta leie samt etablere avtalte sikkerheter. Leietaker aksepterer at innbetalt forskudd på første måneds husleie, kan benyttes til betaling av utleiers kostnader til Utleiemegleren.

BOLIGENS STAND VED OVERTAKELSE

Boligen leies ut i den stand den er ved overtakelsen jfr. Husleielovens § 2-5.

SÆRLIGE BESTEMMELSER

Oppheng på vegger skal godkjennes av utleier via megler.

KONTRAKTSINNGÅELSE

Etter kontraktsinngåelse forfaller en måneds husleie til betaling.
Leietaker vil bli avkrevd en signatur på tilstandsrapport av boligen ved inn- og utflytting.
Felles gjennomgang av boligen utføres kun mandag til fredag mellom klokken 0900 og 1600, og ikke på lørdager, søndager, offentlige helligdager, julaften eller nyttårsaften.

LOV OM HVITVASKING

Utleiemegleren og våre meglere er underlagt lov om hvitvasking av 1. juni 2018 i utøvelsen av vårt yrke og således forpliktet til å foreta kundekontroll av alle våre kunder og parter i et kundeforhold. Vi har rapporteringsplikt til myndighetene om det foreligger mistanke om hvitvasking og/eller terrorfinansiering. Kundekontroll vil gjennomføres ved inngåelse av et kundeforhold og løpende i kundeforholdet. Kontrollen inkl. blant annet legitimasjonskontroll, opplysninger om formål med kundeforholdet, reelle rettighetshavere og midlenes opprinnelse. Der partenes representanter opptrer i henhold til fullmakt vil identitetskontroll gjøres også for

fullmaktsgiver. Kundekontroll skal gjennomføres før eller senest samtidig med inngåelse av kundeforholdet, samt senere, hvis det oppstår mistanke om hvitvasking eller terrorfinansiering. Dersom tilfredsstillende kundekontroll etter hvitvaskingsloven ikke kan gjennomføres, er det ikke tillatt for Utleiemegleren eller megler å påta seg/gjennomføre oppdraget.

PERSONVERN

I tråd med reglene i personopplysningsloven og GDPR gjør vi oppmerksom på at kunder som registrerer seg som interessent på en bolig, vil bli registret i våre systemer for det formål å følges opp i forbindelse med utleie eller leie av bolig.
For nærmere redegjørelse om personvernregler hos Utleiemegleren, se vår hjemmeside; http://www.utleiemegleren.no/personvern.

VISNING

Meld interesse via vårt digitale interessentskjema.

MEGLERFORETAK

Utleiemegleren Trondheim Øst AS
Olav Tryggvasons gate 42, 7011 TRONDHEIM
Tel +47 93 04 76 84
Organisasjonsnummer 933025268

INFORMASJON OM BOLIGEN

SAKSNUMMER 68065 - SPILTAUET 30, 7061 TRONDHEIM



Leiligheten ligger fint til på Spiltauet, med pent opparbeidet parkanlegg mellom byggene.



Leiligheten har en åpen løsning mellom kjøkken og stue, med rause vindusflater.

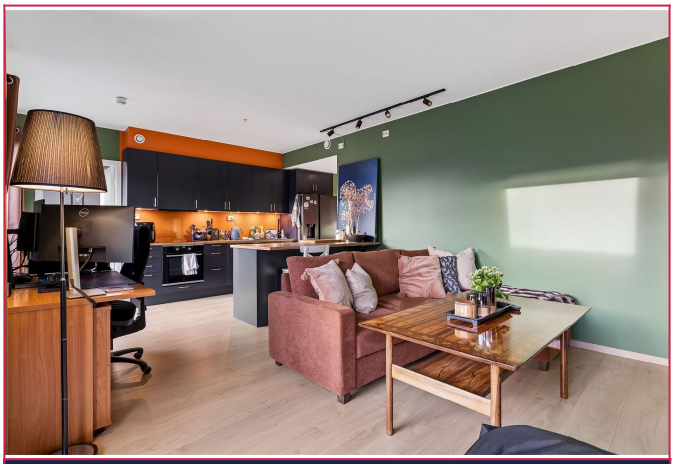

Leiligheten byr på moderne kvaliteter som fjernvarme og balansert ventilasjon.



Den praktiske kjøkkenøya deler rommer fint av, i tillegg til at den gir ekstra oppbevaringsplass.



Pent og innbydende kjøkken med integrerte hvitevarer og smarte løsninger



Pent og flislagt bad med innfellbare dusjdører og downlights.

INFORMASJON OM BOLIGEN

SAKSNUMMER 68065 - SPILTAUET 30, 7061 TRONDHEIM



Badet har også opplegg for vaskemaskin, samt behagelig varme i gulv.

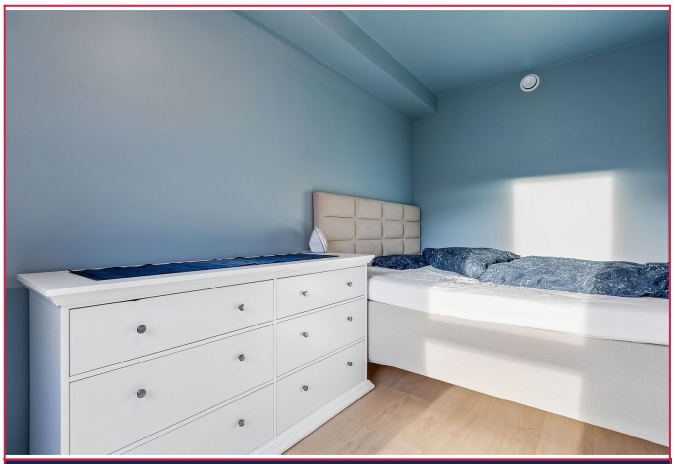

Romslig soverom med god plass til dobbeltseng og tilhørende møblement.



Romslig balkong med gode utsikt- og solforhold.



Dersom du er interessert i visning eller ønsker mer informasjon om boligen, ber vi deg fylle ut interessentskjemaet.

Der registrerer du opplysninger som gjør det enklere for oss å ta kontakt med deg.

Tusen takk for interessen.

Interessentskjema