BOLIGEN ANNONSERES PÅ WWW.FINN.NO

LERKENDAL

BAKKEHELLET 7, 7031 TRONDHEIM



LERKENDAL - MEGET PEN MØBLERT 2 ROMS FRA 2017. STRØM/TV/WIFI INKL.SOLRIK BALKONG MED FLOTT UTSIKT. NÆRT NTNU OG SENTRUM.

LEIEPRIS:	Kr. 17 000 pr. mnd.
OVERTAKELSE:	01.02.2027
AREAL/ROM:	Sum BRA 40 kvm. Antall rom: 2.
ANSVARLIG MEGLER:	Espen Egstad
TELEFON:	91 66 15 35
E-POST:	espen.egstad@utleiemegleren.no
REFERANSE:	Saksnummer 63059
WEB:	www.utleiemegleren.no/bolig/63059

UTLEIEMEGLEREN

INFORMASJON OM BOLIGEN

SAKSNUMMER 63059 - BAKKEHELLET 7, 7031 TRONDHEIM

ANSVARLIG MEGLER

Eiendomsmegler Espen Egstad

EIERFORHOLD

Eierseksjon

SAKSNUMMER

63059/0759-26

EIER

Steinar Fjeldberg

EIENDOMMEN

Adresse: Bakkehellet 7, 7031 TRONDHEIM
Kommune: Trondheim
Areal: 40 kvm. **BRA-i**, totalt 40 kvm. **BRA**.
Etasje: 4
Matrikkel: Gnr 71, Bnr 78, Snr 30, Leil.nr 402, Boenhet H0408

LEIEBOERFORSIKRING

Leieboerforsikring – En enklere måte å leie bolig på!
Med Leieboerforsikring levert av If kan du flytte rett inn i ny bolig uten å tenke på hverken depositum eller innboforsikring.

Fordeler med Leieboerforsikring:

-Du slipper å innbetale depositum
-Innboforsikring som gjelder for alle som bor i boligen
-Unik uhellsdekning
-Månedlig betaling

Leieboerforsikring leveres av If Skadeforsikring. Ved mislighold av leiekontrakt vil leietaker holdes økonomisk ansvarlig av If for utleiers tap, på lik linje som ved en depositumskonto. Leieboerforsikring koster 2,6% (min. 300 kr, maks. 700 kr) av leieprisen, og legges til månedsleien.

ENERGIMERKING

Boligen har energikarakter B
Boligens energiattest, med oppvarmingskarakter, er tilgjengelig hos megler og utleveres ved forespørsel.

RADON

Utleier har ikke radonmålt boligen, da boligen ligger minst to etasjer over bakkeplan og det er liten sannsynlighet for at radonverdien er overskredet.

BELIGGENHET

Bygget ligger like ved Lerkendal stadion med kort vei til sentrum og NTNU.

ADKOMST

Se kart på www.utleiemegleren.no

BESKRIVELSE

Leiligheten ligger i 4. etasje med heis. Oppført i 2017. Leiligheten har 12 kvm balkong med gode solforhold og en flott utsikt. Oppgradert standard med bla. 1 stavs parkett og JKE kjøkken med hvitevarer fra Siemens. Boligen leies ut møblert og det kan suppleres slik at det er bare å ta med tannbørsten og sengeklær. Eiendommen har

egen volleyballbane, trimrom, utendørs sjakk og bordtennis, grillplass og sykkelparkering.

Dyr tillates ikke.

EIENDOMMENS ROM

Indre rom:
4. etasje:
Stue/kjøkken, bad og soverom. 12 kvm balkong.

Ytre rom:
1 romslig kjellerbod på 7-8 kvm.

STANDARD

Gulv: 1 stavs parkett.
Vegger Malt gips.

Flislagt bad med varmekabler. Vegghengt wc og innglasset dusjsone. Vaskemaskin.

JKE kjøkkeninnredning med kombiskap, stekovn, avtrekk og oppvaskmaskin fra Siemens. Platetopp med induksjon

Soverommet har to dører og plass til dobbelseng.

INVENTAR

Boligen leies ut møblert. (Sofa, salongbord, teppe, lenestol TV og TV bord, dobbelseng)
Frittstående hvitevarer: vaskemaskin.Støvsuger. Vannkoker

Integrerte hvitevarer: kombiskap, oppvaskmaskin, komfyr.

FASILITETER

Boligen har heis, dørtelefon, balkong, hage. Abonnement for internett og kabel TV er inkludert i leien.

PARKERING

Parkering i gate etter gjeldende bestemmelser.

OPPVARMING

Boligen oppvarmes med sentralfyring og fjernvarme.

HUSLEIE

Kr. 17 000 pr. måned. Strøm, vann og avløpsutgifter, grunnpakke internett og grunnpakke TV er inkludert i leien.
Leietaker er ansvarlig for gebyrer som påløper ved å innbetale husleie fra utenlandsk konto.

UTLEIERS KRAV TIL SIKKERHET

Som sikkerhet i dette leieforholdet kan leietaker velge å kjøpe leieboerforsikring levert av IF eller opprette depositumskonto i SpareBank 1 SMN.
Sikkerhetsbeløpet for forsikring og depositum er fra 3 måneders husleie.

Velges leieboerforsikring fra IF er kostnaden 2,6% av løpende månedsleie, minimum kr 300,- og maksimalt beløp kr 700,- pr mnd. Forsikringspremien er en del av leien, og betales ved forfallstidspunktet for husleien. If vil kreve regress fra leietaker ved leietakers mislighold som medfører utbetaling fra forsikringen.

Ta kontakt med megler i Utleiemegleren for å finne ut om du tilfredsstiller vilkårene for å tegne leieboerforsikring levert av IF.

INFORMASJON OM BOLIGEN

SAKSNUMMER 63059 - BAKKEHELLET 7, 7031 TRONDHEIM

LEIETIDEN OG PARTENES OPPSIGELSESADGANG

Overtakelse: 01.02.2027
Leietid: 01.02.2027 - 31.01.2030

Oppsigelsestiden i dette leieforholdet er 3 måneder for begge parter.
Leieforholdet har en bindingstid frem til 31.10.2027, og dette er første mulige tidspunkt en oppsigelse kan ha virkning fra. Sies leieforholdet opp innen denne dato vil leieforholdet ha en minste leietid frem til 31.01.2028. Oppsigelser levert etter utløp av bindingstiden den 31.10.2027 vil ha virkning den første dag i den påfølgende måneden etter at oppsigelsen er mottatt.

Tidligste opphør av leiekontrakten ved oppsigelse forutsetter at leiekontrakten starter på det tidspunktet som er nevnt ovenfor.

ADGANG TIL FREMLEIE AV BOLIGEN

Fremleie er ikke tillatt uten utleierens skriftlige samtykke, med mindre annet er skriftlig avtalt eller følger av husleieloven.

FERDIGATTEST ELLER MIDLERTIDIG BRUKSTILLATELSE

Boligen har ferdigattest

VILKÅR OM LEIERENS VEDLIKEHOLDSPLIKT

Leietakeren skal for egen regning forestå det sedvanemessige indre vedlikehold av boligen og av ytre rom som tilhører boligen.

Leietakeren skal vedlikeholde bl.a maling, tapeter, gulvbelegg, innvendige dører samt den innvendige delen av utgangsdører, ildsteder, låser og nøkler, sikringer, ledninger, ruter, kraner, brytere, kontakter, brannvarslings- og slukningsutstyr og lignende forbruksmateriell. Leietakeren skal forestå vedlikehold, herunder oppstaking av rør til og med vannlås og sluk. For møblerte leieforhold omfattes også vedlikehold av møblene av leierens vedlikeholdsplikt.

Medfører vedlikeholdet forandringer i boligen, skal det gis et skriftlig forhåndssamtykke fra utleier som godkjenner forandringene. Slikt forhåndssamtykke gir ikke leietakeren rett til å kreve vederlag for forbedringer jf. husleielovens § 10-5.

Medfører vedlikeholdet at gjenstander må skiftes ut, påhviler utskiftning utleier med mindre gjenstanden er installert av leietakeren eller gjenstanden er ødelagt, grunnet leierens bruk eller av manglende vedlikehold fra leierens side.

Dersom boligen har utvendige fasader/terrasser skal utleier, uansett hvor lenge leieforholdet varer, ivareta normalt utvendig vedlikehold.

Leietakeren er likevel ansvarlig for å etterse og vedlikeholde hageanlegg, tak, balkonger, terrasser, takrenner, nedløpsrør, innkjørsel/parkeringsområde. Leietakeren plikter også å holde eiendommen ryddet og rengjort og forestå egen snømåking.

Alle arbeider som leietakeren plikter å utføre etter denne kontrakt, må utføres uten ugrunnet opphold og håndverksmessig forsvarlig og iht. Norsk Standard.

UTLEIEMEGLERENS VEDERLAG

Utleiemegleren fakturerer oppdragsgiver (utleier) følgende vederlag for formidlingen:
Etableringsvederlag 50,00% av 1 måneds leie
Visning kr. 1 200,00
Annonsering og tilrettelegging kr. 3 500,00
De opplyste vederlagene er inklusive mva.

Leietakeren betaler ikke for Utleiemeglerens tjenester.

Utleier har gitt Utleiemegleren Forvaltning AS i oppdrag å kreve inn og motta leie samt etablere avtalte sikkerheter. Leietaker aksepterer at innbetalt forskudd på første måneds husleie, kan benyttes til betaling av utleiers kostnader til Utleiemegleren.

BOLIGENS STAND VED OVERTAKELSE

Boligen leies ut i den stand den er ved overtakelsen jfr. Husleielovens § 2-5.

KONTRAKTSINNGÅELSE

Etter kontraktsinngåelse forfaller en måneds husleie til betaling.
Leietaker vil bli avkrevd en signatur på tilstandsrapport av boligen ved inn- og utflytting.
Felles gjennomgang av boligen utføres kun mandag til fredag mellom klokken 0900 og 1600, og ikke på lørdager, søndager, offentlige helligdager, julaften eller nyttårsaften.

LOV OM HVITVASKING

Utleiemegleren og våre meglere er underlagt lov om hvitvasking av 1. juni 2018 i utøvelsen av vårt yrke og således forpliktet til å foreta kundekontroll av alle våre kunder og parter i et kundeforhold. Vi har rapporteringsplikt til myndighetene om det foreligger mistanke om hvitvasking og/eller terrorfinansiering. Kundekontroll vil gjennomføres ved inngåelse av et kundeforhold og løpende i kundeforholdet. Kontrollen inkl. blant annet legitimasjonskontroll, opplysninger om formål med kundeforholdet, reelle rettighetshavere og midlenes opprinnelse. Der partenes representanter opptrer i henhold til fullmakt vil identitetskontroll gjøres også for fullmaktsgiver. Kundekontroll skal gjennomføres før eller senest samtidig med inngåelse av kundeforholdet, samt senere, hvis det oppstår mistanke om hvitvasking eller terrorfinansiering. Dersom tilfredsstillende kundekontroll etter hvitvaskingsloven ikke kan gjennomføres, er det ikke tillatt for Utleiemegleren eller megler å påta seg/gjennomføre oppdraget.

PERSONVERN

I tråd med reglene i personopplysningsloven og GDPR gjør vi oppmerksom på at kunder som registrerer seg som interessent på en bolig, vil bli registret i våre systemer for det formål å følges opp i forbindelse med utleie eller leie av bolig.
For nærmere redegjørelse om personvernregler hos Utleiemegleren, se vår hjemmeside;
http://www.utleiemegleren.no/personvern.

VISNING

Meld interesse via vårt digitale interessentskjema.

MEGLERFORETAK

Utleiemegleren Trondheim Sentrum AS
Olav Tryggvasons gate 42, 7011 TRONDHEIM
Tel +47 73 84 13 00
Organisasjonsnummer 988861472

INFORMASJON OM BOLIGEN

SAKSNUMMER 63059 - BAKKEHELLET 7, 7031 TRONDHEIM



Bad



Stue mot balkong



Fasade



Fasade

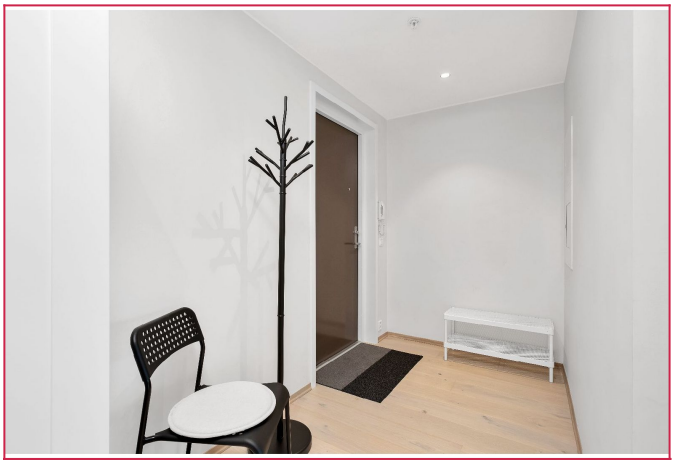

Gang



Soverom

INFORMASJON OM BOLIGEN

SAKSNUMMER 63059 - BAKKEHELLET 7, 7031 TRONDHEIM



Soverom



Bad

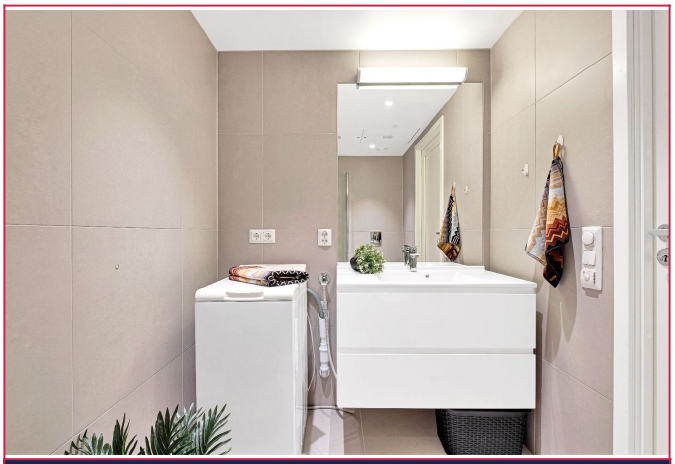

Bad



Bad



Planløsning



Planløsning

INFORMASJON OM BOLIGEN

SAKSNUMMER 63059 - BAKKEHELLET 7, 7031 TRONDHEIM



Kjøkken med integrerte hvitevarer (kombiskap,oppvaskmaskin og stekovn)



Balkong



Balkong



Tatt fra balkongen



Felles trimrom for beboere i sameiet



Stue med åpen løsning mot kjøkken

INFORMASJON OM BOLIGEN

SAKSNUMMER 63059 - BAKKEHELLET 7, 7031 TRONDHEIM

