VESTLI

RAGNHILD SCHIBBYES VEI 5, 0968 OSLO

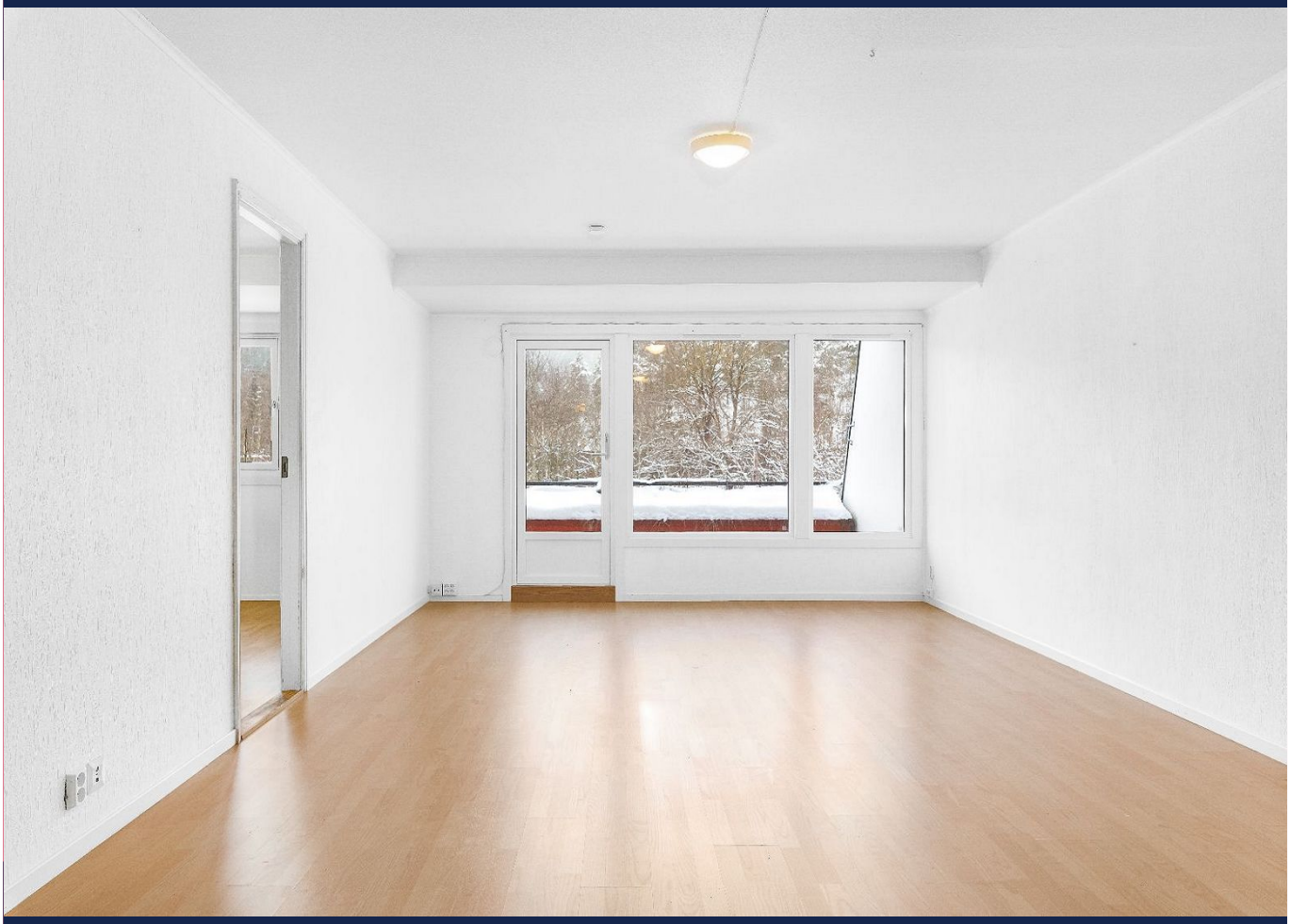

VESTLI: STOR OG LYS 2-ROMS LEILIGHET MED GARASJEPLASS OG BALKONG - VARMTVANN, INTERNETT OG KABEL-TV INKLUDERT

LEIEPRIS:	Kr. 16 500 pr. mnd.
OVERTAKELSE:	01.02.2027
AREAL/ROM:	Antall rom: 2.
KONTAKTPERSON:	Ane Kristine Lyshaug Borgersen
TELEFON:	46 89 67 43
E-POST:	ane.borgersen@utleiemegleren.no
REFERANSE:	Saksnummer 26613
WEB:	www.utleiemegleren.no/bolig/26613

UTLEIEMEGLEREN

INFORMASJON OM BOLIGEN

SAKSNUMMER 26613 - RAGNHILD SCHIBBYES VEI 5, 0968 OSLO

KONTAKTPERSON

Eiendomsmeglerfullmektig Ane Kristine Lyshaug Borgersen

ANSVARLIG MEGLER

Fagansvarlig Mai Nguyen Dalene

EIERFORHOLD

Eierseksjon

SAKSNUMMER

26613/0418-26

EIER

Mazin Hamid Haidar Haidar og Marwa Saadi Diash Al Alqami

EIENDOMMEN

Adresse: Ragnhild Schibbyes vei 5, 0968 OSLO
Kommune: Oslo
Bydel: Stovner
.
Etasje: Underetasje
Matrikkel: Gnr 99, Bnr 102, Snr 221, Boenhet U0102

LEIEBOERFORSIKRING

Leieboerforsikring – En enklere måte å leie bolig på!
Med Leieboerforsikring levert av If kan du flytte rett inn i ny bolig uten å tenke på hverken depositum eller innboforsikring.

Fordeler med Leieboerforsikring:

-Du slipper å innbetale depositum
-Innboforsikring som gjelder for alle som bor i boligen
-Unik uhellsdekning
-Månedlig betaling

Leieboerforsikring leveres av If Skadeforsikring. Ved mislighold av leiekontrakt vil leietaker holdes økonomisk ansvarlig av If for utleiers tap, på lik linje som ved en depositumskonto. Leieboerforsikring koster 2,6% (min. 300 kr, maks. 700 kr) av leieprisen, og legges til månedsleien.

ENERGIMERKING

Boligen har energikarakter F
Boligens energiattest, med oppvarmingskarakter, er tilgjengelig hos megler og utleveres ved forespørsel.

RADON

Utleier har ikke radonmålt boligen.

BELIGGENHET

Meget sentralt og attraktivt beliggende, med kort vei til off.komm., skoler og butikker. Kort vei til Groruddalen golfbane og markagrensa, med gode turmuligheter sommer som vinter.
Kort gange til butikker, Vestlitorget, T-bane, buss, barnehager og skoler. Store grøntområder med idrettsanlegg og golfbane like i nærheten. Stovner senter med butikker m.m. ligger innen gangeavstand fra leiligheten. Stort barnevennlig fellesområde med lekeapparater m.m. Flotte tur- og rekreasjonsmuligheter i Nordmarka.

INFORMASJON OM BOLIGEN

SAKSNUMMER 26613 - RAGNHILD SCHIBBYES VEI 5, 0968 OSLO

ADKOMST

Tokerudbekken busstopp: buss nr 390 og 280 - ca. 4 min gange
Vestli T-banestasjon: Bane nr. 4 og 5. - ca. 6min gange.

Se Kart.

BESKRIVELSE

Stor 2-roms leilighet med entre, stue, soverom, dispionibelt rom, kjøkken og bad.
Stuen er lys og av god størrelse med plass til både spisebord, sofagruppe og annet møblement.
Kjøkkenet har godt med oppbevaringsplass, oppvaskmaskin medfølger.
Soverommet lysmalt og romslig med plass til dobbeltseng, garderobeskap medfølger.
Disponibelt rom passer perfekt som hjemmekontor eller til ekstra oppbevaring.
Flislagt bad med dusjkabinett og opplegg til vaskemaskin.

Verdt å merke seg:
-Garsjeplass er inkludert i leien.
-Varmtvann, grunnpakke internett og kabel-TV er inkludert i leien.
- Kort vei til kollektivtransport.

EIENDOMMENS ROM

Indre rom:
Entré, bad, stue, soverom, disponibelt rom, kjøkken og stue.

Ytre rom:
Garasjeplass og balkong

STANDARD

Lysmalte vegger i stue, disponibelt rom og soverom.

Eldre standard på kjøkken og bad.

INVENTAR

Boligen leies ut umøblert.
Frittstående hvitevarer: oppvaskmaskin.
Frittstående hvitevarer medfølger så lenge de virker, reparasjon/bytte inngår ikke i leieavtalen.

FASILITETER

Boligen har dørtelefon, balkong, ikke-røyk.

PARKERING

Parkering i fellesgarasje.

OPPVARMING

Boligen oppvarmes med elektrisitet.

EGNE ABONNEMENTER

Leietaker tegner eget abonnement for strøm.

VIKTIG INFORMASJON OM STRØMAVTALE VED INNFLYTTING

For å sikre at boligen har strøm fra første dag, må du som leietaker bestille strømavtale ved overtakelse. Dette er

nødvendig for å unngå at boligen står uten strøm, noe som kan føre til skade på boligen og uforutsette kostnader for utleier.
Vi gjør samtidig oppmerksom på at de strømavtalene som tilbys, er valgt ut på grunn av et kommersielt samarbeid mellom oss og strømleverandøren. Dette innebærer at vi kan motta fordeler eller ytelser fra strømleverandøren for å markedsføre deres avtaler.
Det er ingen bindingstid på noen av strømavtalene som tilbys. Du står fritt til å bytte til ønsket strømleverandør når som helst, også samme dag som du overtar boligen.

HUSLEIE

Kr. 16 500 pr. måned. Varmtvann, vann og avløpsutgifter, grunnpakke internett, grunnpakke TV og parkering er inkludert i leien.
Leietaker er ansvarlig for gebyrer som påløper ved å innbetale husleie fra utenlandsk konto.

UTLEIERS KRAV TIL SIKKERHET

Som sikkerhet i dette leieforholdet kan leietaker velge å kjøpe leieboerforsikring levert av IF eller opprette depositumskonto i SpareBank 1 SMN.
Sikkerhetsbeløpet for forsikring og depositum er fra 3 måneders husleie.

Velges leieboerforsikring fra IF er kostnaden 2,6% av løpende månedsleie, minimum kr 300,- og maksimalt beløp kr 700,- pr mnd. Forsikringspremien er en del av leien, og betales ved forfallstidspunktet for husleien. If vil kreve regress fra leietaker ved leietakers mislighold som medfører utbetaling fra forsikringen.

Ta kontakt med megler i Utleiemegleren for å finne ut om du tilfredsstiller vilkårene for å tegne leieboerforsikring levert av IF.

LEIETIDEN OG PARTENES OPPSIGELSESADGANG

Overtakelse: 01.02.2027
Leietid: 01.02.2027 - 31.01.2030

Oppsigelsestiden i dette leieforholdet er 3 måneder for begge parter.
Leieforholdet har en bindingstid frem til 31.10.2027, og dette er første mulige tidspunkt en oppsigelse kan ha virkning fra. Sies leieforholdet opp innen denne dato vil leieforholdet ha en minste leietid frem til 31.01.2028.
Oppsigelser levert etter utløp av bindingstiden den 31.10.2027 vil ha virkning den første dag i den påfølgende måneden etter at oppsigelsen er mottatt.

Tidligste opphør av leiekontrakten ved oppsigelse forutsetter at leiekontrakten starter på det tidspunktet som er nevnt ovenfor.

ADGANG TIL FREMLEIE AV BOLIGEN

Fremleie er ikke tillatt uten utleierens skriftlige samtykke, med mindre annet er skriftlig avtalt eller følger av husleieloven.

FERDIGATTEST ELLER MIDLERTIDIG BRUKSTILLATELSE

Boligen har status "tatt i bruk" hos kommunen

VILKÅR OM LEIERENS VEDLIKEHOLDSPLIKT

Leietakeren skal for egen regning forestå det sedvanemessige indre vedlikehold av boligen og av ytre rom som tilhører boligen.

Leietakeren skal vedlikeholde bl.a maling, tapeter, gulvbelegg, innvendige dører samt den innvendige delen av utgangsdører, ildsteder, låser og nøkler, sikringer, ledninger, ruter, kraner, brytere, kontakter, brannvarslings- og slukningsutstyr og lignende forbruksmateriell. Leietakeren skal forestå vedlikehold, herunder oppstaking av rør til og med vannlås og sluk. For møblerte leieforhold omfattes også vedlikehold av møblene av leierens vedlikeholdsplikt.

Medfører vedlikeholdet forandringer i boligen, skal det gis et skriftlig forhåndssamtykke fra utleier som godkjenner forandringene. Slikt forhåndssamtykke gir ikke leietakeren rett til å kreve vederlag for forbedringer jf. husleielovens

§ 10-5.

Medfører vedlikeholdet at gjenstander må skiftes ut, påhviler utskiftning utleier med mindre gjenstanden er installert av leietakeren eller gjenstanden er ødelagt, grunnet leierens bruk eller av manglende vedlikehold fra leierens side.

Dersom boligen har utvendige fasader/terrasser skal utleier, uansett hvor lenge leieforholdet varer, ivareta normalt utvendig vedlikehold.

Leietakeren er likevel ansvarlig for å etterse og vedlikeholde hageanlegg, tak, balkonger, terrasser, takrenner, nedløpsrør, innkjørsel/parkeringsområde. Leietakeren plikter også å holde eiendommen ryddet og rengjort og forestå egen snømåking.

Alle arbeider som leietakeren plikter å utføre etter denne kontrakt, må utføres uten ugrunnet opphold og håndverksmessig forsvarlig og iht. Norsk Standard.

UTLEIEMEGLERENS VEDERLAG

Utleiemegleren fakturerer oppdragsgiver (utleier) følgende vederlag for formidlingen:
Etableringsvederlag reutleie 25,00% av 1 måneds leie
Etableringsvederlag 62,50% av 1 måneds leie
Visning kr. 1 200,00
Annonsering og tilrettelegging kr. 3 500,00
Tilrettelegging eksisterende leietaker kr. 1 900,00
De opplyste vederlagene er inklusive mva.

Leietakeren betaler ikke for Utleiemeglerens tjenester.

Utleier har gitt Utleiemegleren Forvaltning AS i oppdrag å kreve inn og motta leie samt etablere avtalte sikkerheter. Leietaker aksepterer at innbetalt forskudd på første måneds husleie, kan benyttes til betaling av utleiers kostnader til Utleiemegleren.

BOLIGENS STAND VED OVERTAKELSE

Boligen leies ut i den stand den er ved overtakelsen jfr. Husleielovens § 2-5.

SÆRLIGE BESTEMMELSER

Ikke tillatt å røyke inne.
Viktig at det settes filtknotter på alle møbler.
Ikke tillatt å borre hull i vegger og tak.
Ikke tillatt å bruke stilettheler innendørs.
Vær generelt forsiktig med vannbruk (gulv, benkeplater og innredninger etc.)
Leietaker har ansvar for å sørge for å holde ventilasjon åpen, for å sikre tilstrekkelig luftventilasjon og unngå fuktskader.
Enhver leietaker plikter å følge ordensregler i det enkelte borettslag, boligaksjeselskap eller eierseksjonssameie. Brudd på disse kan medføre konsekvenser for leieforholdet.
Husleien inkluderer til enhver tid det kabel-tv/Internettilbud som er inkludert i utleiers felleskostnader til borettslag/sameie. Skulle det skiftes leverandør eller andre forandringer gjøres underveis i leieforholdet som ligger utenfor eiers kontroll, vil nytt tilbud/forandringer gjelde for leieforholdet.

KONTRAKTSINNGÅELSE

Etter kontraktsinngåelse forfaller en måneds husleie til betaling.
Leietaker vil bli avkrevd en signatur på tilstandsrapport av boligen ved inn- og utflytting.
Felles gjennomgang av boligen utføres kun mandag til fredag mellom klokken 0900 og 1600, og ikke på lørdager, søndager, offentlige helligdager, julaften eller nyttårsaften.

LOV OM HVITVASKING

Utleiemegleren og våre meglere er underlagt lov om hvitvasking av 1. juni 2018 i utøvelsen av vårt yrke og således forpliktet til å foreta kundekontroll av alle våre kunder og parter i et kundeforhold. Vi har rapporteringsplikt til myndighetene om det foreligger mistanke om hvitvasking og/eller terrorfinansiering. Kundekontroll vil

gjennomføres ved inngåelse av et kundeforhold og løpende i kundeforholdet. Kontrollen inkl. blant annet legitimasjonskontroll, opplysninger om formål med kundeforholdet, reelle rettighetshavere og midlenes opprinnelse. Der partenes representanter opptrer i henhold til fullmakt vil identitetskontroll gjøres også for fullmaktsgiver. Kundekontroll skal gjennomføres før eller senest samtidig med inngåelse av kundeforholdet, samt senere, hvis det oppstår mistanke om hvitvasking eller terrorfinansiering. Dersom tilfredsstillende kundekontroll etter hvitvaskingsloven ikke kan gjennomføres, er det ikke tillatt for Utleiemegleren eller megler å påta seg/gjennomføre oppdraget.

PERSONVERN

I tråd med reglene i personopplysningsloven og GDPR gjør vi oppmerksom på at kunder som registrerer seg som interessent på en bolig, vil bli registret i våre systemer for det formål å følges opp i forbindelse med utleie eller leie av bolig.
For nærmere redegjørelse om personvernregler hos Utleiemegleren, se vår hjemmeside; http://www.utleiemegleren.no/personvern.

VISNING

Meld interesse via vårt digitale interessentskjema.

MEGLERFORETAK

Utleiemegleren Sinsen AS
Karenslyst Allé 16, 0278 Oslo
Tel +47 22 79 66 20
Organisasjonsnummer 992876999

INFORMASJON OM BOLIGEN

SAKSNUMMER 26613 - RAGNHILD SCHIBBYES VEI 5, 0968 OSLO



Soverom med plass til dobbeltseng, garderobeskap medfølger.



Det er en romslig leilighet. Disponibelt rom passer perfekt som hjemmekontor.



Kjøkken med god skapplass, oppvaskmaskin medfølger.



Bad med opplegg til vaskemaskin.



Romslig Balkong. Leiligheten vender ut mot trondheimsveien og det er dermed null innsyn.



Fasade

INFORMASJON OM BOLIGEN

SAKSNUMMER 26613 - RAGNHILD SCHIBBYES VEI 5, 0968 OSLO

