BOLIGEN ANNONSERES PÅ WWW.FINN.NO

RØA/ULLERN

ASLAKVEIEN 24 B, 0753 OSLO



RØA: LEKKER 2-ROMS MED VESTVENDT BALKONG - FELLES TAKTERRASSE - FYRING, VV, TV OG INTERNETT INKL.

LEIEPRIS:	Kr. 17 500 pr. mnd.
OVERTAKELSE:	01.02.2027
AREAL/ROM:	Sum BRA 37 kvm. Antall rom: 2.
ANSVARLIG MEGLER:	Sigurd Terjesen Hauge
TELEFON:	45 41 87 76
E-POST:	sigurd.hauge@utleiemegleren.no
REFERANSE:	Saksnummer 56140
WEB:	www.utleiemegleren.no/bolig/56140

UTLEIEMEGLEREN

INFORMASJON OM BOLIGEN

SAKSNUMMER 56140 - ASLAKVEIEN 24 B, 0753 OSLO

ANSVARLIG MEGLER

Eiendomsmegler Sigurd Terjesen Hauge

EIERFORHOLD

Eierseksjon

SAKSNUMMER

56140/0833-26

EIER

Finn-Jarle Lund Mathisen og Aase Lund Mathisen

EIENDOMMEN

Adresse: Aslakveien 24 B, 0753 OSLO
Kommune: Oslo
Bydel: Vestre Aker
Areal: 37 kvm. **BRA-i**, totalt 37 kvm. **BRA**.
Etasje: 2
Matrikkel: Gnr 11, Bnr 621, Snr 26, Boenhet H0303

LEIEBOERFORSIKRING

Leieboerforsikring – En enklere måte å leie bolig på!
Med Leieboerforsikring levert av If kan du flytte rett inn i ny bolig uten å tenke på hverken depositum eller innboforsikring.

Fordeler med Leieboerforsikring:

-Du slipper å innbetale depositum
-Innboforsikring som gjelder for alle som bor i boligen
-Unik uhellsdekning
-Månedlig betaling

Leieboerforsikring leveres av If Skadeforsikring. Ved mislighold av leiekontrakt vil leietaker holdes økonomisk ansvarlig av If for utleiers tap, på lik linje som ved en depositumskonto. Leieboerforsikring koster 2,6% (min. 300 kr, maks. 700 kr) av leieprisen, og legges til månedsleien.

ENERGIMERKING

Boligen har energikarakter B
Boligens energiattest, med oppvarmingskarakter, er tilgjengelig hos megler og utleveres ved forespørsel.

RADON

Utleier har ikke radonmålt boligen.

BELIGGENHET

Aslakveien har en ettertraktet og sentral beliggenhet mellom Røa og Ullerntoppen. Det er ca. 10 minutters gange til Røa sentrum med et bredt servicetilbud med diverse forretninger, kafeer og hyggelige spisesteder mm. I sentrum av Røa finner du blant annet det helt nye kjøpesentret Røa Torg som har flere servicefasiliteter som vinmonopol, apotek, dagligvare, restauranter og frisør m.m. Deichman Bibliotek avd. Røa finner du i Samfunnshus Vest på torget.

Kort vei til sentrum og flotte tur -og friluftsområder like utenfor døren, Mærradalen gir gode rekreasjonsmuligheter både sommer og vinter. Man kan også gå på ski via Mærradalen opp til Bogstad og videre inn i marka. Fine gangveier langs Lysakerelven fører deg ned til Lysaker brygge med flott utsyn over Oslofjorden, eller opp til Bogstadvannet og et forfriskende bad. Nærhet også til flere trening og rekreasjonsmuligheter som

idrettsanleggene på Røa, Ullern (fotballbane på sommeren og skøytebane på vinteren), Gressbanen (Ready), Oslo Golfklubb og kunstisbane om vinteren på Bogstad, Holmenkollen tennisklubb og SATS Røa Bad. Videre ligger Holmenkollen riksanlegg med hopp, langrenn, skiskyting og rulleski samt Tryvann skisenter og klatrepark i nærheten.

Bogstad gård har kafé, butikker, museum og tilbud for de aller minste. Her finner du også Oslo Golfklubb som etter nyåpning i 2009 kan tilby en av Europas beste golfbaner. Bogstad er åpen for greenfeespill hele sesongen og har bl.a. innendørs treningssenter samt golfsimulator. Ullern Idrettsforening tilbyr bandy, basketball, fotball, håndball og gymnastikk.

Godt med offentlig kommunikasjon med T-bane fra både Røa og Hovseter, samt buss nr. 46 som stopper like utenfor. 10 minutt gange til buss 32 med bussholdeplass på Røa Torg. Nærhet til flere skoler og barnehager.

ADKOMST

Se vedlagt kartskisse.

BESKRIVELSE

Velkommen til Aslakveien 24B! Lekker 2-roms fra 2020 med svært god intern beliggenhet innerst på hyggelig og pent opparbeidet gårdsrom vis-à-vis Mærradalen. Boligen holder en gjennomgående høy standard, med generøs takhøyde og godt med lysinnslipp fra takhøye vinduer. Praktisk og gjennomtenkt planløsning. Stor vestvendt balkong med adkomst fra stuen. Sameiet har også felles takterrasse med fantastisk utsikt. Akonto fyring og varmtvann, samt grunnpakke TV og internett er inkludert i felleskostnadene.

EIENDOMMENS ROM

Indre rom:
Entré/gang, bad, bod, stue, kjøkken og soverom.

Ytre rom:
Bod

STANDARD

Gjennomgående høy standard fra 2020. Flislagt bad med varmekabler. Kjøkken fra Sigdal. Parkett på gulv. Vannbåren gulvvarme.

INVENTAR

Boligen leies ut umøblert.

Frittstående hvitevarer: kombiskap, vaskemaskin.

Integrerte hvitevarer: oppvaskmaskin, komfyr, steketopp.

FASILITETER

Boligen har heis, dørtelefon, balkong, tilgang til felles takterrasse, opplegg for kabel-tv, opplegg for internett. Personlige abonnementer tegnes av leietaker og er ikke inkludert i husleien. Det tas forbehold om at lokale leverandører kan levere tjenesten.

PARKERING

Parkering i gate etter gjeldende bestemmelser.

OPPVARMING

Boligen oppvarmes med vannbåren varme.

EGNE ABONNEMENTER

Leietaker tegner eget abonnement for strøm.

VIKTIG INFORMASJON OM STRØMAVTALE VED INNFLYTTING

For å sikre at boligen har strøm fra første dag, må du som leietaker bestille strømavtale ved overtakelse. Dette er nødvendig for å unngå at boligen står uten strøm, noe som kan føre til skade på boligen og uforutsette kostnader for utleier.
Vi gjør samtidig oppmerksom på at de strømavtalene som tilbys, er valgt ut på grunn av et kommersielt samarbeid mellom oss og strømleverandøren. Dette innebærer at vi kan motta fordeler eller ytelser fra strømleverandøren for å markedsføre deres avtaler.
Det er ingen bindingstid på noen av strømavtalene som tilbys. Du står fritt til å bytte til ønsket strømleverandør når som helst, også samme dag som du overtar boligen.

HUSLEIE

Kr. 17 500 pr. måned. Vann og avløpsutgifter, grunnpakke internett og grunnpakke TV er inkludert i leien.Medtatt i husleien er a-konto beløp for fjernvame og varmtvann kr. 501.
Total husleie kr. 17 500.
Utleier vil dokumentere og foreta avregning mot innbetalt a kontobeløp minimum en gang pr år. Differansen mellom faktisk forbruk og avregning betales innen 14 dager etter mottatt avregning.
Leietaker er ansvarlig for gebyrer som påløper ved å innbetale husleie fra utenlandsk konto.

UTLEIERS KRAV TIL SIKKERHET

Som sikkerhet i dette leieforholdet kan leietaker velge å kjøpe leieboerforsikring levert av IF eller opprette depositumskonto i SpareBank 1 SMN.
Sikkerhetsbeløpet for forsikring og depositum er fra 3 måneders husleie.

Velges leieboerforsikring fra IF er kostnaden 2,6% av løpende månedsleie, minimum kr 300,- og maksimalt beløp kr 700,- pr mnd. Forsikringspremien er en del av leien, og betales ved forfallstidspunktet for husleien. If vil kreve regress fra leietaker ved leietakers mislighold som medfører utbetaling fra forsikringen.

Ta kontakt med megler i Utleiemegleren for å finne ut om du tilfredsstiller vilkårene for å tegne leieboerforsikring levert av IF.

LEIETIDEN OG PARTENES OPPSIGELSESADGANG

Overtakelse: 01.02.2027
Leietid: 01.02.2027 - 31.01.2030

Oppsigelsestiden i dette leieforholdet er 3 måneder for begge parter.
Leieforholdet har en bindingstid frem til 31.10.2027, og dette er første mulige tidspunkt en oppsigelse kan ha virkning fra. Sies leieforholdet opp innen denne dato vil leieforholdet ha en minste leietid frem til 31.01.2028.
Oppsigelser levert etter utløp av bindingstiden den 31.10.2027 vil ha virkning den første dag i den påfølgende måneden etter at oppsigelsen er mottatt.

Tidligste opphør av leiekontrakten ved oppsigelse forutsetter at leiekontrakten starter på det tidspunktet som er nevnt ovenfor.

ADGANG TIL FREMLEIE AV BOLIGEN

Fremleie er ikke tillatt uten utleierens skriftlige samtykke, med mindre annet er skriftlig avtalt eller følger av husleieloven.

FERDIGATTEST ELLER MIDLERTIDIG BRUKSTILLATELSE

Boligen har status "tatt i bruk" hos kommunen

VILKÅR OM LEIERENS VEDLIKEHOLDSPLIKT

Leietakeren skal for egen regning forestå det sedvanemessige indre vedlikehold av boligen og av ytre rom som tilhører boligen.

Leietakeren skal vedlikeholde bl.a maling, tapeter, gulvbelegg, innvendige dører samt den innvendige delen av

utgangsdører, ildsteder, låser og nøkler, sikringer, ledninger, ruter, kraner, brytere, kontakter, brannvarslings- og slukningsutstyr og lignende forbruksmateriell. Leietakeren skal forestå vedlikehold, herunder oppstaking av rør til og med vannlås og sluk. For møblerte leieforhold omfattes også vedlikehold av møblene av leierens vedlikeholdsplikt.

Medfører vedlikeholdet forandringer i boligen, skal det gis et skriftlig forhåndssamtykke fra utleier som godkjenner forandringene. Slikt forhåndssamtykke gir ikke leietakeren rett til å kreve vederlag for forbedringer jf. husleielovens § 10-5.

Medfører vedlikeholdet at gjenstander må skiftes ut, påhviler utskiftning utleier med mindre gjenstanden er installert av leietakeren eller gjenstanden er ødelagt, grunnet leierens bruk eller av manglende vedlikehold fra leierens side.

Dersom boligen har utvendige fasader/terrasser skal utleier, uansett hvor lenge leieforholdet varer, ivareta normalt utvendig vedlikehold.

Leietakeren er likevel ansvarlig for å etterse og vedlikeholde hageanlegg, tak, balkonger, terrasser, takrenner, nedløpsrør, innkjørsel/parkeringsområde. Leietakeren plikter også å holde eiendommen ryddet og rengjort og forestå egen snømåking.

Alle arbeider som leietakeren plikter å utføre etter denne kontrakt, må utføres uten ugrunnet opphold og håndverksmessig forsvarlig og iht. Norsk Standard.

UTLEIEMEGLERENS VEDERLAG

Utleiemegleren fakturerer oppdragsgiver (utleier) følgende vederlag for formidlingen:
Etableringsvederlag 62,50% av 1 måneds leie
Visning kr. 1 200,00
Annonsering og tilrettelegging kr. 3 500,00
De opplyste vederlagene er inklusive mva.

Leietakeren betaler ikke for Utleiemeglerens tjenester.

Utleier har gitt Utleiemegleren Forvaltning AS i oppdrag å kreve inn og motta leie samt etablere avtalte sikkerheter. Leietaker aksepterer at innbetalt forskudd på første måneds husleie, kan benyttes til betaling av utleiers kostnader til Utleiemegleren.

BOLIGENS STAND VED OVERTAKELSE

Boligen leies ut i den stand den er ved overtakelsen jfr. Husleielovens § 2-5.

SÆRLIGE BESTEMMELSER

Akonto fyring og varmtvann er inkludert i leien. Overforbruk belastes leietaker og vil bli avregnet årlig. Til info har dette bygget vært utsatt for muggsopp i konstruksjonen i forbindelse med byggeprosessen. Det er gjennomført befaring av bygget og denne leiligheten er "friskmeldt". Rapport kan oversendes ved forespørsel.

KONTRAKTSINNGÅELSE

Etter kontraktsinngåelse forfaller en måneds husleie til betaling.
Leietaker vil bli avkrevd en signatur på tilstandsrapport av boligen ved inn- og utflytting.
Felles gjennomgang av boligen utføres kun mandag til fredag mellom klokken 0900 og 1600, og ikke på lørdager, søndager, offentlige helligdager, julaften eller nyttårsaften.

LOV OM HVITVASKING

Utleiemegleren og våre meglere er underlagt lov om hvitvasking av 1. juni 2018 i utøvelsen av vårt yrke og således forpliktet til å foreta kundekontroll av alle våre kunder og parter i et kundeforhold. Vi har rapporteringsplikt til myndighetene om det foreligger mistanke om hvitvasking og/eller terrorfinansiering. Kundekontroll vil gjennomføres ved inngåelse av et kundeforhold og løpende i kundeforholdet. Kontrollen inkl. blant annet legitimasjonskontroll, opplysninger om formål med kundeforholdet, reelle rettighetshavere og midlenes opprinnelse. Der partenes representanter opptrer i henhold til fullmakt vil identitetskontroll gjøres også for fullmaktsgiver. Kundekontroll skal gjennomføres før eller senest samtidig med inngåelse av kundeforholdet, samt

senere, hvis det oppstår mistanke om hvitvasking eller terrorfinansiering. Dersom tilfredsstillende kundekontroll etter hvitvaskingsloven ikke kan gjennomføres, er det ikke tillatt for Utleiemegleren eller megler å påta seg/gjennomføre oppdraget.

PERSONVERN

I tråd med reglene i personopplysningsloven og GDPR gjør vi oppmerksom på at kunder som registrerer seg som interessent på en bolig, vil bli registret i våre systemer for det formål å følges opp i forbindelse med utleie eller leie av bolig.
For nærmere redegjørelse om personvernregler hos Utleiemegleren, se vår hjemmeside; http://www.utleiemegleren.no/personvern.

VISNING

Meld interesse via vårt digitale interessentskjema.

MEGLERFORETAK

Utleiemegleren Frogner AS
Karenslyst Allé 16, 0278 Oslo
Tel +47 21 93 13 00
Organisasjonsnummer 982974852

INFORMASJON OM BOLIGEN

SAKSNUMMER 56140 - ASLAKVEIEN 24 B, 0753 OSLO



Stor balkong med god plass til møbler



Plantegnign



Åpen stue-/kjøkkenløsning

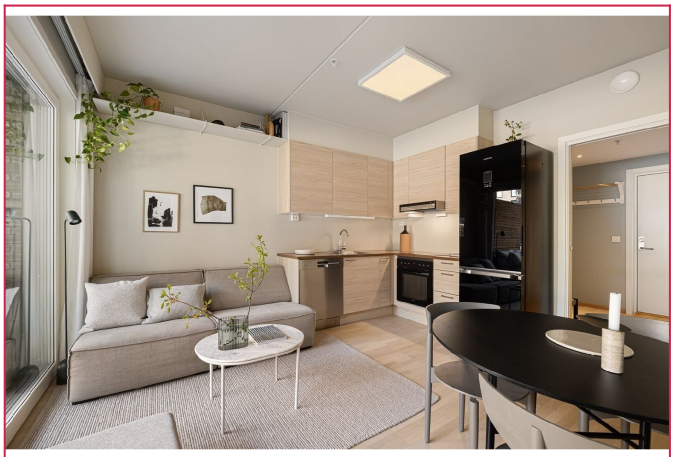

Åpen stue-/kjøkkenløsning



Kjøkken

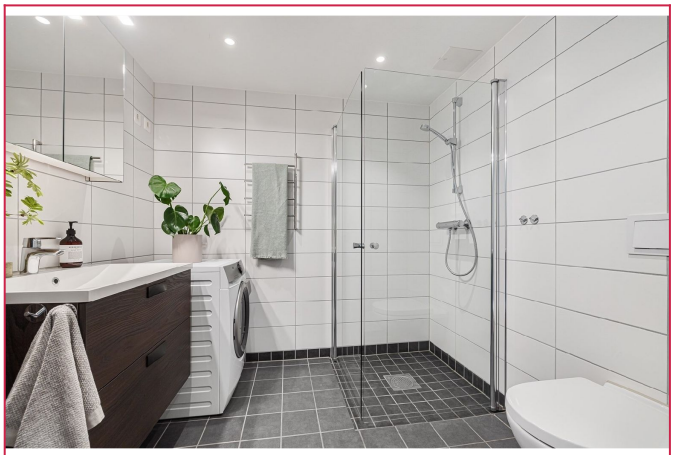

Romslig flislagt bad med varme i gulvet

INFORMASJON OM BOLIGEN

SAKSNUMMER 56140 - ASLAKVEIEN 24 B, 0753 OSLO



Bad



Soverom med god plass til dobbeltseng

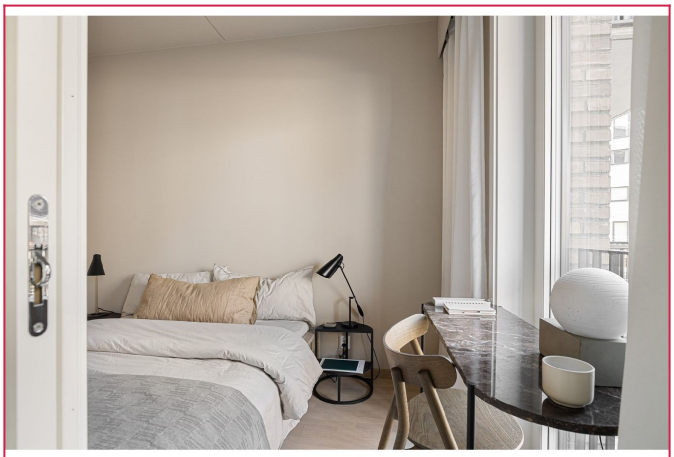

Soverom

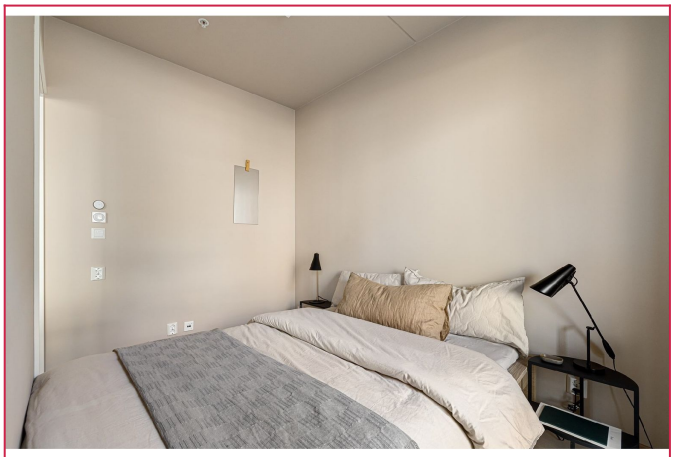

Soverom



Entré/gang

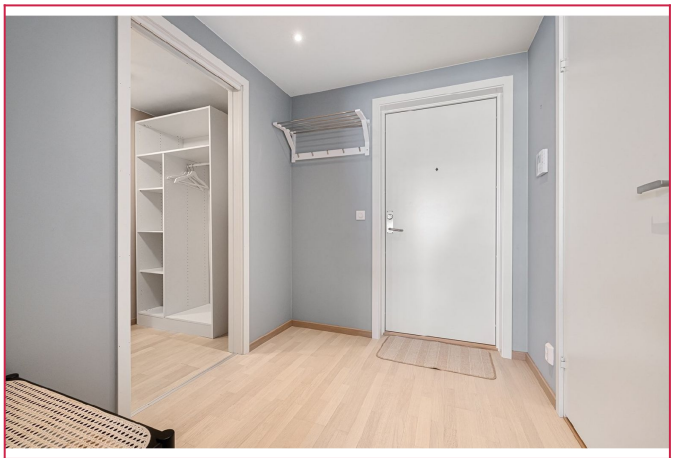

Romslig entré/gang

INFORMASJON OM BOLIGEN

SAKSNUMMER 56140 - ASLAKVEIEN 24 B, 0753 OSLO

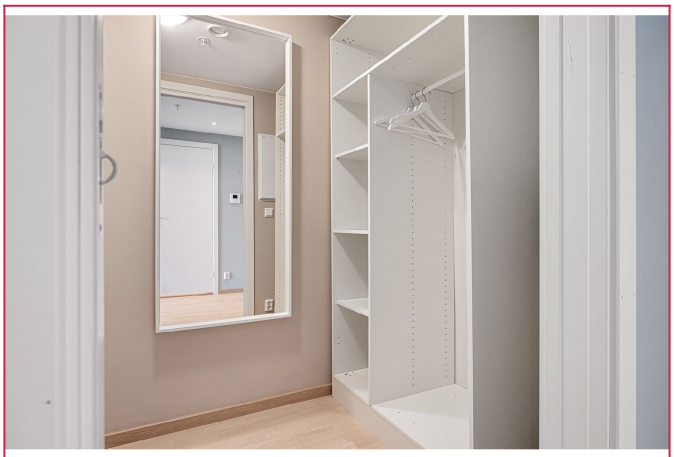

Bod med adkomst fra gang



Balkong



Stor og luftig felles takterrasse

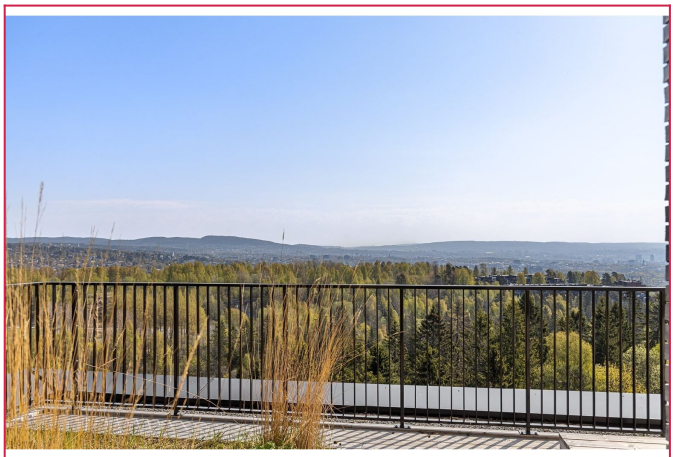

Flott utsikt fra felles takterrasse

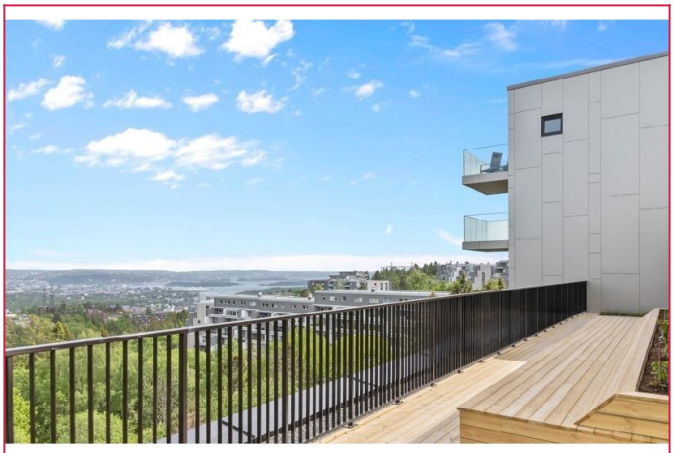

Flott utsikt fra felles takterrasse

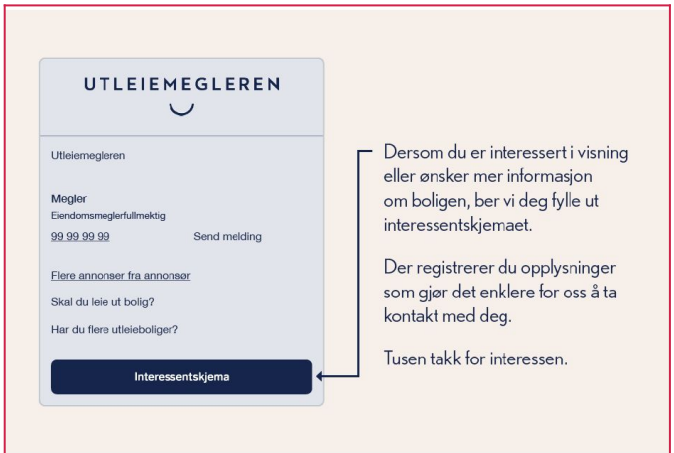

Interessentskjema