BOLIGEN ANNONSERES PÅ WWW.FINN.NO

KONGSBERG

DYRGRAVVEIEN 18 B, 3617 KONGSBERG



LINDBOJORDET | 2-ROMS LEILIGHET | VANN, AVLØP, INTERNETT OG TV INKL. | BALKONG

LEIEPRIS:	Kr. 11 900 pr. mnd.
OVERTAKELSE:	16.11.2026
AREAL/ROM:	Sum BRA 44 kvm. Antall rom: 2.
ANSVARLIG MEGLER:	Vida Budak
TELEFON:	47 17 07 47
E-POST:	vida.budak@utleiemegleren.no
REFERANSE:	Saksnummer 67662
WEB:	www.utleiemegleren.no/bolig/67662

UTLEIEMEGLEREN

INFORMASJON OM BOLIGEN

SAKSNUMMER 67662 - DYRGRAVVEIEN 18 B, 3617 KONGSBERG

ANSVARLIG MEGLER

Eiendomsmegler Vida Budak

EIERFORHOLD

Andelsbolig

SAKSNUMMER

67662/0298-26

EIER

Ole Christoffer Benestad Andresen Kjørvik

EIENDOMMEN

Adresse: Dyrgravveien 18 B, 3617 KONGSBERG
Kommune: Kongsberg
Areal: 44 kvm. **BRA-i**, totalt 44 kvm. **BRA**.
Etasje: 3
Matrikkel: Gnr 7717, Bnr 90, Boenhet H0302

LEIEBOERFORSIKRING

Leieboerforsikring – En enklere måte å leie bolig på!
Med Leieboerforsikring levert av If kan du flytte rett inn i ny bolig uten å tenke på hverken depositum eller innboforsikring.

Fordeler med Leieboerforsikring:

-Du slipper å innbetale depositum
-Innboforsikring som gjelder for alle som bor i boligen
-Unik uhellsdekning
-Månedlig betaling

Leieboerforsikring leveres av If Skadeforsikring. Ved mislighold av leiekontrakt vil leietaker holdes økonomisk ansvarlig av If for utleiers tap, på lik linje som ved en depositumskonto. Leieboerforsikring koster 2,6% (min. 300 kr, maks. 700 kr) av leieprisen, og legges til månedsleien.

ENERGIMERKING

Boligen har energikarakter F
Boligens energiattest, med oppvarmingskarakter, er tilgjengelig hos megler og utleveres ved forespørsel.

RADON

Utleier har ikke radonmålt boligen, da boligen ligger minst to etasjer over bakkeplan og det er liten sannsynlighet for at radonverdien er overskredet.

BELIGGENHET

Leiligheten ligger i et etablert boligområde. Her får du en fin kombinasjon av rolige omgivelser og nærhet til det Kongsberg har å tilby.

BESKRIVELSE

En lys og hyggelig 2-roms leilighet med en praktisk planløsning, gode oppbevaringsmuligheter og en romslig, overbygd balkong.

Leiligheten har lyse overflater, pene gulv og store vindusflater som gir godt med naturlig lys.

INFORMASJON OM BOLIGEN

SAKSNUMMER 67662 - DYRGRAVVEIEN 18 B, 3617 KONGSBERG

Her får du en trivelig bolig som passer perfekt for én person eller et par.

Lys og romslig stue med god plass til både sofagruppe og spisebord. Fra stuen er det utgang til balkongen.

Praktisk kjøkken med mørke fronter, god skapplass og benkeplass. Kjøkkenet har en funksjonell utforming med gode arbeidsflater.

Romslig soverom med god plass til seng og øvrig møblering. En stor garderobeløsning langs veggen gir svært gode oppbevaringsmuligheter.

Flislagt bad med dusjhjørne, toalett, servant med underskap og speilskap.

En av leilighetens store kvaliteter er den romslige, overbygde balkongen. Her er det god plass til utemøbler. Balkongen har en åpen og luftig utsikt mot nærområdet.

- Vann og avløp inkl. i husleien
- Internett/TV inkl. i husleien
- Lys og romslig stue
- Ett soverom med rikelig garderobeplass
- Praktiski kjøkken med god skapplass
- Flislagt bad med dusj
- Stor, overbygd balkong
- Etablert boligområde

Gateparkering etter gjeldende bestemmelser. Ulike parkeringsmuligheter rundt området.

EIENDOMMENS ROM

Indre rom:
Leiligheten inneholder entre, stue, kjøkken, bad og soverom

Ytre rom:
Bod i kjeller. Balkong med adkomst fra stue.

STANDARD

Leiligheten har en normalt god standard.

INVENTAR

FASILITETER

Boligen har dørtelefon, balkong, husdyr tillatt etter avtale, ikke-røyk , sentralt , utsikt , barnevennlig, rolig , opplegg for internett.
Personlige abonnementer tegnes av leietaker og er ikke inkludert i husleien. Det tas forbehold om at lokale leverandører kan levere tjenesten.

PARKERING

Parkering i gate etter gjeldende bestemmelser.

OPPVARMING

Boligen oppvarmes med elektrisitet.

EGNE ABONNEMENTER

Leietaker tegner eget abonnement for strøm.

VIKTIG INFORMASJON OM STRØMAVTALE VED INNFLYTTING

For å sikre at boligen har strøm fra første dag, må du som leietaker bestille strømavtale ved overtakelse. Dette er

nødvendig for å unngå at boligen står uten strøm, noe som kan føre til skade på boligen og uforutsette kostnader for utleier.
Vi gjør samtidig oppmerksom på at de strømavtalene som tilbys, er valgt ut på grunn av et kommersielt samarbeid mellom oss og strømleverandøren. Dette innebærer at vi kan motta fordeler eller ytelser fra strømleverandøren for å markedsføre deres avtaler.
Det er ingen bindingstid på noen av strømavtalene som tilbys. Du står fritt til å bytte til ønsket strømleverandør når som helst, også samme dag som du overtar boligen.

HUSLEIE

Kr. 11 900 pr. måned. Vann og avløpsutgifter, grunnpakke internett og grunnpakke TV er inkludert i leien.
Leietaker er ansvarlig for gebyrer som påløper ved å innbetale husleie fra utenlandsk konto.

UTLEIERS KRAV TIL SIKKERHET

Som sikkerhet i dette leieforholdet kan leietaker velge å kjøpe leieboerforsikring levert av IF eller opprette depositumskonto i SpareBank 1 SMN.
Sikkerhetsbeløpet for forsikring og depositum er fra 3 måneders husleie.

Velges leieboerforsikring fra IF er kostnaden 2,6% av løpende månedsleie, minimum kr 300,- og maksimalt beløp kr 700,- pr mnd. Forsikringspremien er en del av leien, og betales ved forfallstidspunktet for husleien. If vil kreve regress fra leietaker ved leietakers mislighold som medfører utbetaling fra forsikringen.

Ta kontakt med megler i Utleiemegleren for å finne ut om du tilfredsstiller vilkårene for å tegne leieboerforsikring levert av IF.

LEIETIDEN OG PARTENES OPPSIGELSESADGANG

Overtakelse: 16.11.2026
Leietid: 16.11.2026 - 15.11.2029

Oppsigelsestiden i dette leieforholdet er 3 måneder for begge parter.
Leieforholdet har en bindingstid frem til 31.08.2027, og dette er første mulige tidspunkt en oppsigelse kan ha virkning fra. Sies leieforholdet opp innen denne dato vil leieforholdet ha en minste leietid frem til 30.11.2027.
Oppsigelser levert etter utløp av bindingstiden den 31.08.2027 vil ha virkning den første dag i den påfølgende måneden etter at oppsigelsen er mottatt.

Tidligste opphør av leiekontrakten ved oppsigelse forutsetter at leiekontrakten starter på det tidspunktet som er nevnt ovenfor.

ADGANG TIL FREMLEIE AV BOLIGEN

Fremleie er ikke tillatt uten utleierens skriftlige samtykke, med mindre annet er skriftlig avtalt eller følger av husleieloven.

FERDIGATTEST ELLER MIDLERTIDIG BRUKSTILLATELSE

Boligen har status "tatt i bruk" hos kommunen

VILKÅR OM LEIERENS VEDLIKEHOLDSPLIKT

Leietakeren skal for egen regning forestå det sedvanemessige indre vedlikehold av boligen og av ytre rom som tilhører boligen.

Leietakeren skal vedlikeholde bl.a maling, tapeter, gulvbelegg, innvendige dører samt den innvendige delen av utgangsdører, ildsteder, låser og nøkler, sikringer, ledninger, ruter, kraner, brytere, kontakter, brannvarslings- og slukningsutstyr og lignende forbruksmateriell. Leietakeren skal forestå vedlikehold, herunder oppstaking av rør til og med vannlås og sluk. For møblerte leieforhold omfattes også vedlikehold av møblene av leierens vedlikeholdsplikt.

Medfører vedlikeholdet forandringer i boligen, skal det gis et skriftlig forhåndssamtykke fra utleier som godkjenner forandringene. Slikt forhåndssamtykke gir ikke leietakeren rett til å kreve vederlag for forbedringer jf. husleielovens § 10-5.

Medfører vedlikeholdet at gjenstander må skiftes ut, påhviler utskiftning utleier med mindre gjenstanden er installert av leietakeren eller gjenstanden er ødelagt, grunnet leierens bruk eller av manglende vedlikehold fra leierens side.

Dersom boligen har utvendige fasader/terrasser skal utleier, uansett hvor lenge leieforholdet varer, ivareta normalt utvendig vedlikehold.

Leietakeren er likevel ansvarlig for å etterse og vedlikeholde hageanlegg, tak, balkonger, terrasser, takrenner, nedløpsrør, innkjørsel/parkeringsområde. Leietakeren plikter også å holde eiendommen ryddet og rengjort og forestå egen snømåking.

Alle arbeider som leietakeren plikter å utføre etter denne kontrakt, må utføres uten ugrunnet opphold og håndverksmessig forsvarlig og iht. Norsk Standard.

UTLEIEMEGLERENS VEDERLAG

Utleiemegleren fakturerer oppdragsgiver (utleier) følgende vederlag for formidlingen:
Etableringsvederlag 62,50% av 1 måneds leie
Visning kr. 1 200,00
Annonsering og tilrettelegging kr. 3 500,00
De opplyste vederlagene er inklusive mva.

Leietakeren betaler ikke for Utleiemeglerens tjenester.

Utleier har gitt Utleiemegleren Forvaltning AS i oppdrag å kreve inn og motta leie samt etablere avtalte sikkerheter. Leietaker aksepterer at innbetalt forskudd på første måneds husleie, kan benyttes til betaling av utleiers kostnader til Utleiemegleren.

BOLIGENS STAND VED OVERTAKELSE

Boligen leies ut i den stand den er ved overtakelsen jfr. Husleielovens § 2-5.

SÆRLIGE BESTEMMELSER

Det skal settes filtknotter på møbler som tas inn i leiligheten. Det er begrenset anledning til å bore hull i vegger. Dersom det lages hull, skal riktig verktøy og opphengstype benyttes i f. t. material, vektbelastning o.l. Det skal ikke lages hull i fliser på bad, kjøkken etc.Vær generelt forsiktig med vannbruk (gulv, benkeplater, innredninger etc.).

Leietaker har ansvar for å holde ventilasjon åpen, slik at man sikrer tilstrekkelig luftventilasjon og unngår fuktskader.

Husordensregler er mottatt, gjort kjent og godtatt av leietakere. Det skal ikke forekomme sjenerende støy fra leiligheten mellom kl. 23:00 og kl. 07:00.

KONTRAKTSINNGÅELSE

Etter kontraktsinngåelse forfaller en måneds husleie til betaling.
Leietaker vil bli avkrevd en signatur på tilstandsrapport av boligen ved inn- og utflytting.
Felles gjennomgang av boligen utføres kun mandag til fredag mellom klokken 0900 og 1600, og ikke på lørdager, søndager, offentlige helligdager, julaften eller nyttårsaften.

LOV OM HVITVASKING

Utleiemegleren og våre meglere er underlagt lov om hvitvasking av 1. juni 2018 i utøvelsen av vårt yrke og således forpliktet til å foreta kundekontroll av alle våre kunder og parter i et kundeforhold. Vi har rapporteringsplikt til myndighetene om det foreligger mistanke om hvitvasking og/eller terrorfinansiering. Kundekontroll vil gjennomføres ved inngåelse av et kundeforhold og løpende i kundeforholdet. Kontrollen inkl. blant annet legitimasjonskontroll, opplysninger om formål med kundeforholdet, reelle rettighetshavere og midlenes opprinnelse. Der partenes representanter opptrer i henhold til fullmakt vil identitetskontroll gjøres også for fullmaktsgiver. Kundekontroll skal gjennomføres før eller senest samtidig med inngåelse av kundeforholdet, samt senere, hvis det oppstår mistanke om hvitvasking eller terrorfinansiering. Dersom tilfredsstillende kundekontroll etter hvitvaskingsloven ikke kan gjennomføres, er det ikke tillatt for Utleiemegleren eller megler å påta

seg/gjennomføre oppdraget.

PERSONVERN

I tråd med reglene i personopplysningsloven og GDPR gjør vi oppmerksom på at kunder som registrerer seg som interessent på en bolig, vil bli registret i våre systemer for det formål å følges opp i forbindelse med utleie eller leie av bolig.
For nærmere redegjørelse om personvernregler hos Utleiemegleren, se vår hjemmeside;
http://www.utleiemegleren.no/personvern.

VISNING

Meld interesse via vårt digitale interessentskjema.

MEGLERFORETAK

Utleiemegleren Drammen AS
Torgeir Vraas Plass 4, 3044 DRAMMEN
Tel +47 32 82 77 00
Organisasjonsnummer 994734709

INFORMASJON OM BOLIGEN

SAKSNUMMER 67662 - DYRGRAVVEIEN 18 B, 3617 KONGSBERG



Stue. Digitalt møblert



Kjøkken.

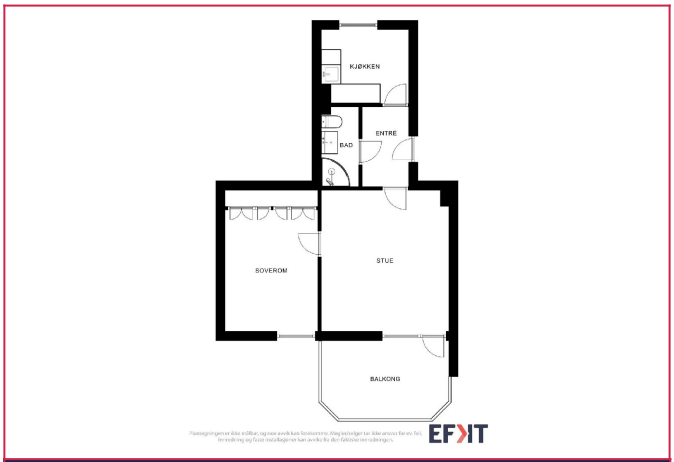

Planløsning.



Bad med gulvvarme.



Soverom med mye garderobeplass.



Stue med adkomst til balkong.

INFORMASJON OM BOLIGEN

SAKSNUMMER 67662 - DYRGRAVVEIEN 18 B, 3617 KONGSBERG



Stue.



Balkong.

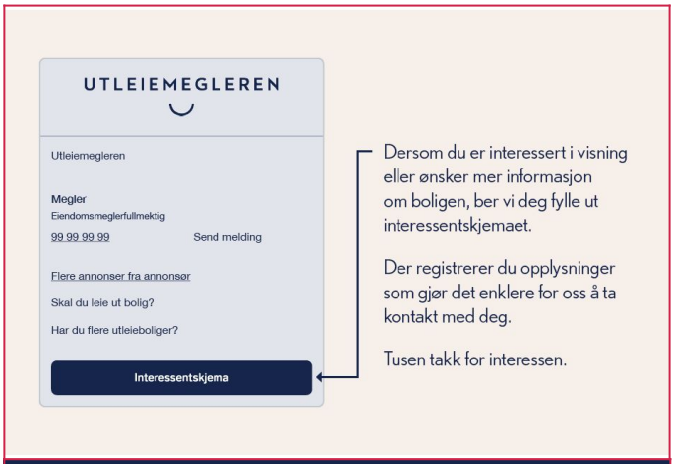

Interessentskjema