BOLIGEN ANNONSERES PÅ WWW.FINN.NO

TÅSEN

CHRISTOPHERS VEI 16, 0871 OSLO



TÅSEN: STILIG 4 ROMS LEILIGHET. OPPVARMING INKLUDERT I LEIEN. KOM GJERNE PÅ VISNING!

LEIEPRIS:	Kr. 23 800 pr. mnd.
OVERTAKELSE:	01.12.2026
AREAL/ROM:	Antall rom: 4.
KONTAKTPERSON:	Ellen Nyman
TELEFON:	47 92 87 55
E-POST:	ellen.nyman@utleiemegleren.no
REFERANSE:	Saksnummer 67998
WEB:	www.utleiemegleren.no/bolig/67998

UTLEIEMEGLEREN

INFORMASJON OM BOLIGEN

SAKSNUMMER 67998 - CHRISTOPHERS VEI 16, 0871 OSLO

KONTAKTPERSON

Eiendomsmeglerfullmektig Ellen Nyman

ANSVARLIG MEGLER

Fagansvarlig Mai Nguyen Dalene

EIERFORHOLD

Aksjeleilighet

SAKSNUMMER

67998/0462-26

EIER

Markku Karma

EIENDOMMEN

Adresse: Christophers vei 16, 0871 OSLO
Kommune: Oslo
Bydel: Nordre Aker
.
Antall rom: 4
Etasje: 4
Matrikkel: Gnr 53, Bnr 305, Boenhet H0401

LEIEBOERFORSIKRING

Leieboerforsikring – En enklere måte å leie bolig på!
Med Leieboerforsikring levert av If kan du flytte rett inn i ny bolig uten å tenke på hverken depositum eller innboforsikring.

Fordeler med Leieboerforsikring:

-Du slipper å innbetale depositum
-Innboforsikring som gjelder for alle som bor i boligen
-Unik uhellsdekning
-Månedlig betaling

Leieboerforsikring leveres av If Skadeforsikring. Ved mislighold av leiekontrakt vil leietaker holdes økonomisk ansvarlig av If for utleiers tap, på lik linje som ved en depositumskonto. Leieboerforsikring koster 2,6% (min. 300 kr, maks. 700 kr) av leieprisen, og legges til månedsleien.

ENERGIMERKING

Boligen har energikarakter G
Boligens energiattest, med oppvarmingskarakter, er tilgjengelig hos megler og utleveres ved forespørsel.

RADON

Utleier har ikke radonmålt boligen, da boligen ligger minst to etasjer over bakkeplan og det er liten sannsynlighet for at radonverdien er overskredet.

BELIGGENHET

Leiligheten har en tilbaketrukket beliggenhet i et veletablert, barnevennlig og meget ettertraktet boligstrøk på Tåsen. Kort vei til Sognsvann og Nordmarkas herlige tur- og rekreasjonsområder både sommer og vinter. Nærmeste handlesenter er Tåsen med et godt utvalg av forretninger og servicetilbud. Kort vei til Universitetet, BI, Ullevål sykehus og Rikshospitalet. God offentlig kommunikasjon i området. Christophers vei bussholdeplass med

buss nr. 34 er i umiddelbar nærhet, og Tåsen t-banestopp med linje 5 er i få minutters gange fra leiligheten.

BESKRIVELSE

Leiligheten ligger i øverste etasje. Frittliggende og med lite innsyn. Det er ekstra takhøyde på det ene store soverommet, hvor det også er en kul, innebygget bokhylle. Leiligheten har en bra planløsing med to større soverom, og et middels stort innenfor kjøkkenet. Det er gode møbleringmuligheter i stuen med både plass til sofa og spisebord. Møblene som står i leieligheten i dag kan enten bli stående, eller fjernes -etter nærmere avtale med eier.
Rommene er malt i lyse, moderne farger og badet er pusset opp i nyere tid. Leiligheten fremstår fresh og fin. Kom gjerne på vinsing!

EIENDOMMENS ROM

Indre rom:
Entré, stue, kjøkken, bad og 3 soverom

Ytre rom:
Bodplass kan disponeres av leietaker, etter avtale.

STANDARD

Leiligheten holder en gjennomgående bra standard. Flislagt pent bad med spotter i taket, vegghengt toalett, innfellbare/plassbesparende dusjdører og opplegg for vaskemaskin. Kjøkkenet er lyst og fint med benkeplate på hver side av kjøkkenet. -Godt med skap- og benkeplass. Hvitevarer medfølger.

INVENTAR

Boligen leies ut delvis møblert i henhold til inventarliste.

Frittstående hvitevarer: kombiskap, vaskemaskin, oppvaskmaskin.

Integrerte hvitevarer: komfyr, steketopp.

FASILITETER

Boligen har dørtelefon, opplegg internett, ikke-røyk , sentralt , utsikt , barnevennlig, rolig , moderne .

PARKERING

Parkering i gate etter gjeldende bestemmelser.

OPPVARMING

Boligen oppvarmes med vannbåren varme.

EGNE ABONNEMENTER

Leietaker tegner eget abonnement for strøm.

VIKTIG INFORMASJON OM STRØMAVTALE VED INNFLYTTING

For å sikre at boligen har strøm fra første dag, må du som leietaker bestille strømavtale ved overtakelse. Dette er nødvendig for å unngå at boligen står uten strøm, noe som kan føre til skade på boligen og uforutsette kostnader for utleier.
Vi gjør samtidig oppmerksom på at de strømavtalene som tilbys, er valgt ut på grunn av et kommersielt samarbeid mellom oss og strømleverandøren. Dette innebærer at vi kan motta fordeler eller ytelser fra strømleverandøren for å markedsføre deres avtaler.
Det er ingen bindingstid på noen av strømavtalene som tilbys. Du står fritt til å bytte til ønsket strømleverandør når som helst, også samme dag som du overtar boligen.

HUSLEIE

Kr. 23 800 pr. måned. Oppvarming fra vannbåren varme er inkludert i leien.

Leietaker er ansvarlig for gebyrer som påløper ved å innbetale husleie fra utenlandsk konto.

UTLEIERS KRAV TIL SIKKERHET

Som sikkerhet i dette leieforholdet kan leietaker velge å kjøpe leieboerforsikring levert av IF eller opprette depositumskonto i SpareBank 1 SMN.
Sikkerhetsbeløpet for forsikring og depositum er fra 3 måneders husleie.

Velges leieboerforsikring fra IF er kostnaden 2,6% av løpende månedsleie, minimum kr 300,- og maksimalt beløp kr 700,- pr mnd. Forsikringspremien er en del av leien, og betales ved forfallstidspunktet for husleien. If vil kreve regress fra leietaker ved leietakers mislighold som medfører utbetaling fra forsikringen.

Ta kontakt med megler i Utleiemegleren for å finne ut om du tilfredsstiller vilkårene for å tegne leieboerforsikring levert av IF.

LEIETIDEN OG PARTENES OPPSIGELSESADGANG

Overtakelse: 01.12.2026
Leietid: 01.12.2026 - 30.11.2029

Oppsigelsestiden i dette leieforholdet er 3 måneder for begge parter.
Leieforholdet har en bindingstid frem til 31.08.2027, og dette er første mulige tidspunkt en oppsigelse kan ha virkning fra. Sies leieforholdet opp innen denne dato vil leieforholdet ha en minste leietid frem til 30.11.2027. Oppsigelser levert etter utløp av bindingstiden den 31.08.2027 vil ha virkning den første dag i den påfølgende måneden etter at oppsigelsen er mottatt.

Tidligste opphør av leiekontrakten ved oppsigelse forutsetter at leiekontrakten starter på det tidspunktet som er nevnt ovenfor.

ADGANG TIL FREMLEIE AV BOLIGEN

Fremleie er ikke tillatt uten utleierens skriftlige samtykke, med mindre annet er skriftlig avtalt eller følger av husleieloven.

FERDIGATTEST ELLER MIDLERTIDIG BRUKSTILLATELSE

Boligen har ferdigattest

VILKÅR OM LEIERENS VEDLIKEHOLDSPLIKT

Leietakeren skal for egen regning forestå det sedvanemessige indre vedlikehold av boligen og av ytre rom som tilhører boligen.

Leietakeren skal vedlikeholde bl.a maling, tapeter, gulvbelegg, innvendige dører samt den innvendige delen av utgangsdører, ildsteder, låser og nøkler, sikringer, ledninger, ruter, kraner, brytere, kontakter, brannvarslings- og slukningsutstyr og lignende forbruksmateriell. Leietakeren skal forestå vedlikehold, herunder oppstaking av rør til og med vannlås og sluk. For møblerte leieforhold omfattes også vedlikehold av møblene av leierens vedlikeholdsplikt.

Medfører vedlikeholdet forandringer i boligen, skal det gis et skriftlig forhåndssamtykke fra utleier som godkjenner forandringene. Slikt forhåndssamtykke gir ikke leietakeren rett til å kreve vederlag for forbedringer jf. husleielovens § 10-5.

Medfører vedlikeholdet at gjenstander må skiftes ut, påhviler utskiftning utleier med mindre gjenstanden er installert av leietakeren eller gjenstanden er ødelagt, grunnet leierens bruk eller av manglende vedlikehold fra leierens side.

Dersom boligen har utvendige fasader/terrasser skal utleier, uansett hvor lenge leieforholdet varer, ivareta normalt utvendig vedlikehold.

Leietakeren er likevel ansvarlig for å etterse og vedlikeholde hageanlegg, tak, balkonger, terrasser, takrenner, nedløpsrør, innkjørsel/parkeringsområde. Leietakeren plikter også å holde eiendommen ryddet og rengjort og forestå egen snømåking.

Alle arbeider som leietakeren plikter å utføre etter denne kontrakt, må utføres uten ugrunnet opphold og håndverksmessig forsvarlig og iht. Norsk Standard.

TYPE UTLEIEOBJEKT

Denne utleieboligen er utleiers egen bolig og leies ut ved et midlertidig fravær på inntil fem år. Det opplyses om at leieren har færre rettigheter enn ved leie av annen bolig. Bestemmelsen i husleieloven § 7-3 om framleie av del av bolig og husleieloven § 7-4 om framleie ved midlertidig fravær gjelder ikke. Av bestemmelsene i husleieloven kapittel 9 skal bare husleieloven § 9-10 om leierens død gjelde. Er leieavtalen ikke inngått for bestemt tid, har leieren før fraflytting alltid krav på varsel med frist som nevnt i husleieloven § 9-6. Har utleieren ikke sagt opp leieavtalen eller oppfordret leieren til å flytte før utleierens fravær har vart i fem år, gjelder lovens bestemmelser fullt ut for leieavtalen.

UTLEIEMEGLERENS VEDERLAG

Utleiemegleren fakturerer oppdragsgiver (utleier) følgende vederlag for formidlingen:
Etableringsvederlag 62,50% av 1 måneds leie
Visning kr. 1 200,00
Annonsering og tilrettelegging kr. 3 500,00
De opplyste vederlagene er inklusive mva.

Leietakeren betaler ikke for Utleiemeglerens tjenester.

Utleier har gitt Utleiemegleren Forvaltning AS i oppdrag å kreve inn og motta leie samt etablere avtalte sikkerheter. Leietaker aksepterer at innbetalt forskudd på første måneds husleie, kan benyttes til betaling av utleiers kostnader til Utleiemegleren.

BOLIGENS STAND VED OVERTAKELSE

Boligen leies ut i den stand den er ved overtakelsen jfr. Husleielovens § 2-5.

SÆRLIGE BESTEMMELSER

Ikke tillatt å røyke inne. Viktig at det settes filtknotter på alle møbler. Ikke tillatt å borre hull i vegger og tak. Ikke tillatt å bruke stiletthæler innendørs. Vær generelt forsiktig med vannbruk. (Gulv, benkeplater, innredninger etc.) Leietaker har ansvar for å sørge for å holde ventilasjon åpen, for å sikre tilstrekkelig luftventilasjon og unngå fuktskader. Enhver leietaker plikter å følge ordensregler i det enkelte borettslag, boligaksjeselskap eller eierseksjonssameier. Brudd på disse kan medføre konsekvenser for leieforholdet.

KONTRAKTSINNGÅELSE

Etter kontraktsinngåelse forfaller en måneds husleie til betaling.
Leietaker vil bli avkrevd en signatur på tilstandsrapport av boligen ved inn- og utflytting.
Felles gjennomgang av boligen utføres kun mandag til fredag mellom klokken 0900 og 1600, og ikke på lørdager, søndager, offentlige helligdager, julaften eller nyttårsaften.

LOV OM HVITVASKING

Utleiemegleren og våre meglere er underlagt lov om hvitvasking av 1. juni 2018 i utøvelsen av vårt yrke og således forpliktet til å foreta kundekontroll av alle våre kunder og parter i et kundeforhold. Vi har rapporteringsplikt til myndighetene om det foreligger mistanke om hvitvasking og/eller terrorfinansiering. Kundekontroll vil gjennomføres ved inngåelse av et kundeforhold og løpende i kundeforholdet. Kontrollen inkl. blant annet legitimasjonskontroll, opplysninger om formål med kundeforholdet, reelle rettighetshavere og midlenes opprinnelse. Der partenes representanter opptrer i henhold til fullmakt vil identitetskontroll gjøres også for fullmaktsgiver. Kundekontroll skal gjennomføres før eller senest samtidig med inngåelse av kundeforholdet, samt senere, hvis det oppstår mistanke om hvitvasking eller terrorfinansiering. Dersom tilfredsstillende kundekontroll etter hvitvaskingsloven ikke kan gjennomføres, er det ikke tillatt for Utleiemegleren eller megler å påta seg/gjennomføre oppdraget.

PERSONVERN

I tråd med reglene i personopplysningsloven og GDPR gjør vi oppmerksom på at kunder som registrerer seg som interessent på en bolig, vil bli registret i våre systemer for det formål å følges opp i forbindelse med utleie eller leie

av bolig.
For nærmere redegjørelse om personvernregler hos Utleiemegleren, se vår hjemmeside;
http://www.utleiemegleren.no/personvern.

VISNING

Meld interesse via vårt digitale interessentskjema.

MEGLERFORETAK

Utleiemegleren Sinsen AS
Karenslyst Allé 16, 0278 Oslo
Tel +47 22 79 66 20
Organisasjonsnummer 992876999

INFORMASJON OM BOLIGEN

SAKSNUMMER 67998 - CHRISTOPHERS VEI 16, 0871 OSLO



Stue



Stue



Lyst og pent kjøkken

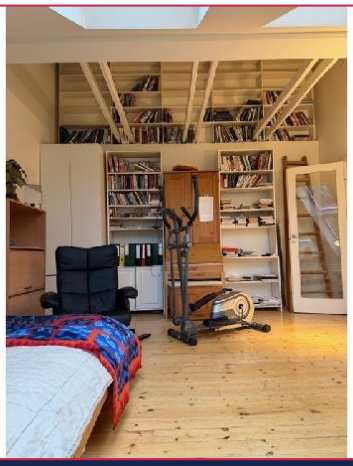

Hovedsoverom evt en stue ekstra

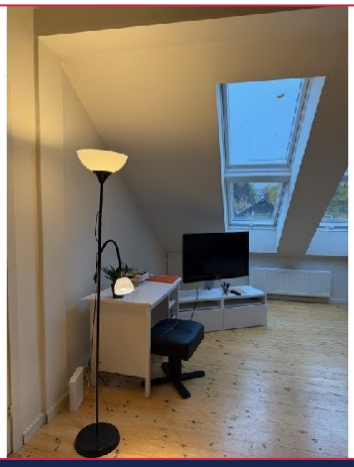

Soverom 1 (motsatt side av bokhylla)



Soverom 1

INFORMASJON OM BOLIGEN

SAKSNUMMER 67998 - CHRISTOPHERS VEI 16, 0871 OSLO



Soverom 2 (sengen kan plasseres på motsatt langvegg)

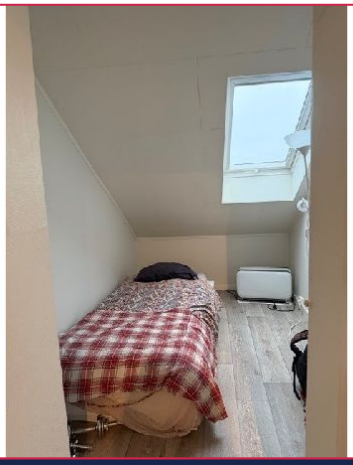

Soverom 3. Minste soverom, men fortsatt grei størrelse

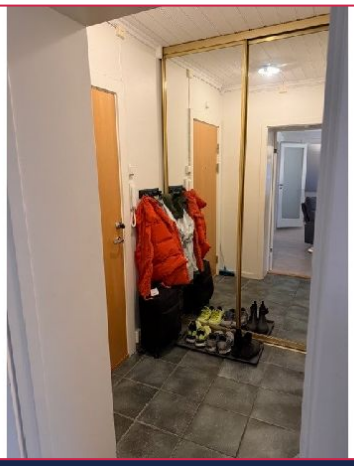

Entré med lagringsplass i skyvedørsgarderobe



Dersom du er interessert i visning eller ønsker mer informasjon om boligen, ber vi deg fylle ut interessentskjemaet.

Der registrerer du opplysninger som gjør det enklere for oss å ta kontakt med deg.

Tusen takk for interessen.

Interessentskjema