BOLIGEN ANNONSERES PÅ WWW.FINN.NO

MOSS

GIMLEVEIEN 15, 1511 MOSS



JELØYA- 1 ROMS LEILIGHET - NYLIG RENOVERT - LEDIG ETTER AVTALE - HYBELLEILIGHET

LEIEPRIS:	Kr. 8 200 pr. mnd.
OVERTAKELSE:	16.11.2026
AREAL/ROM:	Sum BRA 17 kvm. Antall rom: 1.
ANSVARLIG MEGLER:	Nofel Aarsteinsen
TELEFON:	40 30 60 71
E-POST:	nofel.aarsteinsen@utleiemegleren.no
REFERANSE:	Saksnummer 36775
WEB:	www.utleiemegleren.no/bolig/36775

UTLEIEMEGLEREN

INFORMASJON OM BOLIGEN

SAKSNUMMER 36775 - GIMLEVEIEN 15, 1511 MOSS

ANSVARLIG MEGLER

Eiendomsmegler Nofel Aarsteinsen

EIERFORHOLD

Eierseksjon

SAKSNUMMER

36775/0304-26

EIER

Terese Grøm

EIENDOMMEN

Adresse: Gimleveien 15, 1511 MOSS
Kommune: Moss
Areal: 17 kvm. **BRA-i**, totalt 17 kvm. **BRA**.
Etasje: 1
Matrikkel: Gnr 1, Bnr 1111, Snr 6, Boenhet H0112

LEIEBOERFORSIKRING

Leieboerforsikring – En enklere måte å leie bolig på!
Med Leieboerforsikring levert av If kan du flytte rett inn i ny bolig uten å tenke på hverken depositum eller innboforsikring.

Fordeler med Leieboerforsikring:

-Du slipper å innbetale depositum
-Innboforsikring som gjelder for alle som bor i boligen
-Unik uhellsdekning
-Månedlig betaling

Leieboerforsikring leveres av If Skadeforsikring. Ved mislighold av leiekontrakt vil leietaker holdes økonomisk ansvarlig av If for utleiers tap, på lik linje som ved en depositumskonto. Leieboerforsikring koster 2,6% (min. 300 kr, maks. 700 kr) av leieprisen, og legges til månedsleien.

ENERGIMERKING

Boligen har energikarakter D
Boligens energiattest, med oppvarmingskarakter, er tilgjengelig hos megler og utleveres ved forespørsel.

RADON

Utleier har ikke radonmålt boligen.

BELIGGENHET

Boligen har en meget sentral beliggenhet på Jeløya. Her er du nærme byen, men samtidig nær naturen. For pendlere finner man både Moss togstasjon og ferjeforbindeler til Vestfold ca 15 minutters gange unna. Med tog bruker du ca. 40 minutter til Oslo.

Jeløya består av fin og frodig natur, med mange fine turområder og strender. Her finner du naturen rett utenfor døra, og turen er ikke lang til Jeløys mange strender og kulturtilbud. Ikke langt unna ligger Alby med café og kunstgalleri.
Matbutikk, apotek og diverse kiosker finnes rett i nærheten, og dersom man skulle ønske et større utvalg er turen over kanalbrua til Moss sentrum kort. Her finner du kino, kjøpesenter, og det meste av fasiliteter.

INFORMASJON OM BOLIGEN

SAKSNUMMER 36775 - GIMLEVEIEN 15, 1511 MOSS

ADKOMST

Se kartskisse.

BESKRIVELSE

Nyrenovert 1-roms leilighet på Jeløya tilgjengelig for nye leietakere.
Ønsker du visning?

Fyll ut interessentskjemaet i annonsen, så svarer jeg med en visning.

EIENDOMMENS ROM

Indre rom:
Entre, stue/kjøkken og bad.

STANDARD

Boligen er nylig renovert og har lyse overflater.

INVENTAR

Boligen leies i utgangspunktet ut umøblert. Hvis behov, er det mulighet for å leie møblert, hvor utleier anskaffer sovesofa, bord og TV-benk.

Frittstående hvitevarer: kjøleskap, bærbar induksjonstopp og Airfryer. Ny vaskemaskin skal kjøpes inn for ny leietaker

FASILITETER

Boligen har opplegg for internett.
Personlige abonnementer tegnes av leietaker og er ikke inkludert i husleien. Det tas forbehold om at lokale leverandører kan levere tjenesten.

PARKERING

Det er tilgang til parkeringsplass til kr. 200,- pr måned.

OPPVARMING

Boligen oppvarmes med elektrisitet.

HUSLEIE

Kr. 8 200 pr. måned. Strøm, varmtvann og vann og avløpsutgifter er inkludert i leien.
Leietaker er ansvarlig for gebyrer som påløper ved å innbetale husleie fra utenlandsk konto.

UTLEIERS KRAV TIL SIKKERHET

Som sikkerhet i dette leieforholdet kan leietaker velge å kjøpe leieboerforsikring levert av IF eller opprette depositumskonto i SpareBank 1 SMN.
Sikkerhetsbeløpet for forsikring og depositum er fra 3 måneders husleie.

Velges leieboerforsikring fra IF er kostnaden 2,6% av løpende månedsleie, minimum kr 300,- og maksimalt beløp kr 700,- pr mnd. Forsikringspremien er en del av leien, og betales ved forfallstidspunktet for husleien. If vil kreve regress fra leietaker ved leietakers mislighold som medfører utbetaling fra forsikringen.

Ta kontakt med megler i Utleiemegleren for å finne ut om du tilfredsstiller vilkårene for å tegne leieboerforsikring levert av IF.

INFORMASJON OM BOLIGEN

SAKSNUMMER 36775 - GIMLEVEIEN 15, 1511 MOSS

LEIETIDEN OG PARTENES OPPSIGELSESADGANG

Overtakelse: 16.11.2026
Leietid: 16.11.2026 - 15.11.2029

Oppsigelsestiden i dette leieforholdet er 3 måneder for begge parter.
Leieforholdet har en bindingstid frem til 31.08.2027, og dette er første mulige tidspunkt en oppsigelse kan ha virkning fra. Sies leieforholdet opp innen denne dato vil leieforholdet ha en minste leietid frem til 30.11.2027. Oppsigelser levert etter utløp av bindingstiden den 31.08.2027 vil ha virkning den første dag i den påfølgende måneden etter at oppsigelsen er mottatt.

Tidligste opphør av leiekontrakten ved oppsigelse forutsetter at leiekontrakten starter på det tidspunktet som er nevnt ovenfor.

ADGANG TIL FREMLEIE AV BOLIGEN

Fremleie er ikke tillatt uten utleierens skriftlige samtykke, med mindre annet er skriftlig avtalt eller følger av husleieloven.

FERDIGATTEST ELLER MIDLERTIDIG BRUKSTILLATELSE

Boligen har status "tatt i bruk" hos kommunen

VILKÅR OM LEIERENS VEDLIKEHOLDSPLIKT

Leietakeren skal for egen regning forestå det sedvanemessige indre vedlikehold av boligen og av ytre rom som tilhører boligen.

Leietakeren skal vedlikeholde bl.a maling, tapeter, gulvbelegg, innvendige dører samt den innvendige delen av utgangsdører, ildsteder, låser og nøkler, sikringer, ledninger, ruter, kraner, brytere, kontakter, brannvarslings- og slukningsutstyr og lignende forbruksmateriell. Leietakeren skal forestå vedlikehold, herunder oppstaking av rør til og med vannlås og sluk. For møblerte leieforhold omfattes også vedlikehold av møblene av leierens vedlikeholdsplikt.

Medfører vedlikeholdet forandringer i boligen, skal det gis et skriftlig forhåndssamtykke fra utleier som godkjenner forandringene. Slikt forhåndssamtykke gir ikke leietakeren rett til å kreve vederlag for forbedringer jf. husleielovens § 10-5.

Medfører vedlikeholdet at gjenstander må skiftes ut, påhviler utskiftning utleier med mindre gjenstanden er installert av leietakeren eller gjenstanden er ødelagt, grunnet leierens bruk eller av manglende vedlikehold fra leierens side.

Dersom boligen har utvendige fasader/terrasser skal utleier, uansett hvor lenge leieforholdet varer, ivareta normalt utvendig vedlikehold.

Leietakeren er likevel ansvarlig for å etterse og vedlikeholde hageanlegg, tak, balkonger, terrasser, takrenner, nedløpsrør, innkjørsel/parkeringsområde. Leietakeren plikter også å holde eiendommen ryddet og rengjort og forestå egen snømåking.

Alle arbeider som leietakeren plikter å utføre etter denne kontrakt, må utføres uten ugrunnet opphold og håndverksmessig forsvarlig og iht. Norsk Standard.

UTLEIEMEGLERENS VEDERLAG

Utleiemegleren fakturerer oppdragsgiver (utleier) følgende vederlag for formidlingen:
Etableringsvederlag 62,50% av 1 måneds leie
Visning kr. 1 200,00
Annonsering og tilrettelegging kr. 3 500,00
De opplyste vederlagene er inklusive mva.

Leietakeren betaler ikke for Utleiemeglerens tjenester.

Utleier har gitt Utleiemegleren Forvaltning AS i oppdrag å kreve inn og motta leie samt etablere avtalte sikkerheter. Leietaker aksepterer at innbetalt forskudd på første måneds husleie, kan benyttes til betaling av utleiers kostnader til Utleiemegleren.

BOLIGENS STAND VED OVERTAKELSE

Boligen leies ut i den stand den er ved overtakelsen jfr. Husleielovens § 2-5.

SÆRLIGE BESTEMMELSER

Leietaker plikter å følge ro og ordensregler. Leietaker må til tider påberegne noe støy ifm at bygget og boenheter oppgraderes. Bygget skal dreneres i høst 2026/vår 2027 for å forebygge fukt.

KONTRAKTSINNGÅELSE

Etter kontraktsinngåelse forfaller en måneds husleie til betaling.
Leietaker vil bli avkrevd en signatur på tilstandsrapport av boligen ved inn- og utflytting.
Felles gjennomgang av boligen utføres kun mandag til fredag mellom klokken 0900 og 1600, og ikke på lørdager, søndager, offentlige helligdager, julaften eller nyttårsaften.

LOV OM HVITVASKING

Utleiemegleren og våre meglere er underlagt lov om hvitvasking av 1. juni 2018 i utøvelsen av vårt yrke og således forpliktet til å foreta kundekontroll av alle våre kunder og parter i et kundeforhold. Vi har rapporteringsplikt til myndighetene om det foreligger mistanke om hvitvasking og/eller terrorfinansiering. Kundekontroll vil gjennomføres ved inngåelse av et kundeforhold og løpende i kundeforholdet. Kontrollen inkl. blant annet legitimasjonskontroll, opplysninger om formål med kundeforholdet, reelle rettighetshavere og midlenes opprinnelse. Der partenes representanter opptrer i henhold til fullmakt vil identitetskontroll gjøres også for fullmaktsgiver. Kundekontroll skal gjennomføres før eller senest samtidig med inngåelse av kundeforholdet, samt senere, hvis det oppstår mistanke om hvitvasking eller terrorfinansiering. Dersom tilfredsstillende kundekontroll etter hvitvaskingsloven ikke kan gjennomføres, er det ikke tillatt for Utleiemegleren eller megler å påta seg/gjennomføre oppdraget.

PERSONVERN

I tråd med reglene i personopplysningsloven og GDPR gjør vi oppmerksom på at kunder som registrerer seg som interessent på en bolig, vil bli registret i våre systemer for det formål å følges opp i forbindelse med utleie eller leie av bolig.
For nærmere redegjørelse om personvernregler hos Utleiemegleren, se vår hjemmeside;
http://www.utleiemegleren.no/personvern.

VISNING

Meld interesse via vårt digitale interessentskjema.

MEGLERFORETAK

Utleiemegleren Østfold AS
Værftsgata 1 C, 1511 MOSS
Tel +47 95 11 52 00
Organisasjonsnummer 822070302

INFORMASJON OM BOLIGEN

SAKSNUMMER 36775 - GIMLEVEIEN 15, 1511 MOSS



Entre



Stue/kjøkken løsning



Stue/kjøkken løsning



Stue/kjøkken løsning



Hyggelig dusjsone

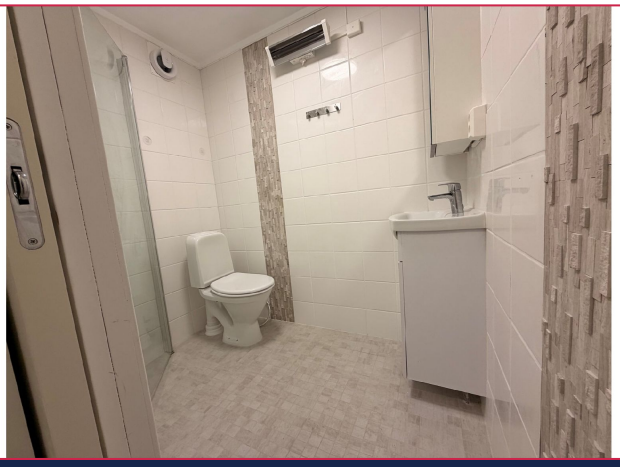

Bad - det er opplegg for vaskemaskin

INFORMASJON OM BOLIGEN

SAKSNUMMER 36775 - GIMLEVEIEN 15, 1511 MOSS



Fasade



Planskisse



Dersom du er interessert i visning eller ønsker mer informasjon om boligen, ber vi deg fylle ut interessentskjemaet.

Der registrerer du opplysninger som gjør det enklere for oss å ta kontakt med deg.

Tusen takk for interessen.

Interessentskjema