BOLIGEN ANNONSERES PÅ WWW.FINN.NO

NYDALEN

GUNNAR SCHJELDERUPS VEI 11 N, 0485 OSLO



NYDALEN - LYS GJENNOMGÅENDE 3-ROMS - BALKONG - HEIS - MULIGHET FOR GARASJEPLASS.

LEIEPRIS:	Kr. 24 000 pr. mnd.
OVERTAKELSE:	04.01.2027
AREAL/ROM:	Sum BRA 69 kvm. Antall rom: 3.
ANSVARLIG MEGLER:	Lone Olsen
TELEFON:	47 92 83 31
E-POST:	lone.olsen@utleiemegleren.no
REFERANSE:	Saksnummer 57485
WEB:	www.utleiemegleren.no/bolig/57485

UTLEIEMEGLEREN

INFORMASJON OM BOLIGEN

SAKSNUMMER 57485 - GUNNAR SCHJELDERUPS VEI 11 N, 0485 OSLO

ANSVARLIG MEGLER

Eiendomsmegler Lone Olsen

EIERFORHOLD

Eierseksjon

SAKSNUMMER

57485/0496-26

EIER

Liv Braathen og Alf Søberg

EIENDOMMEN

Adresse: Gunnar Schjelderups vei 11 N, 0485 OSLO
Kommune: Oslo
Bydel: Nordre Aker
Areal: 69 kvm. **BRA-i**, totalt 69 kvm. **BRA**.
Antall rom: 3
Etasje: 4
Matrikkel: Gnr 77, Bnr 57, Snr 85, Boenhet H0403

LEIEBOERFORSIKRING

Leieboerforsikring – En enklere måte å leie bolig på!
Med Leieboerforsikring levert av If kan du flytte rett inn i ny bolig uten å tenke på hverken depositum eller innboforsikring.

Fordeler med Leieboerforsikring:

-Du slipper å innbetale depositum
-Innboforsikring som gjelder for alle som bor i boligen
-Unik uhellsdekning
-Månedlig betaling

Leieboerforsikring leveres av If Skadeforsikring. Ved mislighold av leiekontrakt vil leietaker holdes økonomisk ansvarlig av If for utleiers tap, på lik linje som ved en depositumskonto. Leieboerforsikring koster 2,6% (min. 300 kr, maks. 700 kr) av leieprisen, og legges til månedsleien.

ENERGIMERKING

Boligen har energikarakter E
Boligens energiattest, med oppvarmingskarakter, er tilgjengelig hos megler og utleveres ved forespørsel.

RADON

Utleier har ikke radonmålt boligen, da boligen ligger minst to etasjer over bakkeplan og det er liten sannsynlighet for at radonverdien er overskredet.

BELIGGENHET

Gunnar Schelderups vei 11 N ligger i et attraktivt og rolig nabolag, perfekt for deg som ønsker en sentral beliggenhet med samtidig nærhet til naturen. Beliggende bare noen få minutter fra sentrum, byr Nydalen på en perfekt balanse mellom byliv og rolige omgivelser. Området er kjent for sine flotte gang- og sykkelstier langs Akerselva, som gir muligheter for rekreasjon og naturopplevelse rett utenfor døren.

Her finner du et bredt utvalg av kafeer, restauranter og butikker, i tillegg til flere treningssentre og kulturtilbud. Nydalen er også et knutepunkt for offentlig transport, med både t-bane (Nydalen stasjon) og busstopp i umiddelbar nærhet, som gjør det enkelt å komme seg til andre deler av Oslo.

INFORMASJON OM BOLIGEN

SAKSNUMMER 57485 - GUNNAR SCHJELDERUPS VEI 11 N, 0485 OSLO

BESKRIVELSE

Velkommen til denne lys og innbydende 3-roms leiligheten på Gunnar Schelderups vei 11 N. Leiligheten har en god planløsning og et delvis åpent kjøkken som skaper en luftig og sosial atmosfære. Det er god plass til en spisestue, ideelt for både hverdagsmåltider og middagsbesøk. Fra stuen er det tilgang til en koselig balkong.

Leiligheten har to romslige soverom, som begge gir gode muligheter for møblering. I tillegg byr boligen på praktisk lagring i en innevendig bod, som gir ekstra plass til oppbevaring av klær, sportsutstyr og annet.

Badet er flislagt og har moderne løsninger.

INTERESSERT I VISNING OG / ELLER MER INFO?

Send oss en e-post med litt info om deg/dere, samt evt. spørsmål, så tar vi kontakt for videre avtale og evt. mer info.
Husk tlf nr.

EIENDOMMENS ROM

Indre rom:
Boligen ligger i 4 etasje og inneholder: Entré, to soverom, kjøkken, stue og bad.

Avlåste rom:
Eier disponerer kjellerboden og er avlåst.

STANDARD

Gjennomgående god standard.

INVENTAR

Boligen leies ut umøblert.

Frittstående hvitevarer: kombiskap, komfyr, kombinert vaskemaskin og tørketrommel.

Integrerte hvitevarer: oppvaskmaskin.
Frittstående hvitevarer medfølger så lenge de virker, reparasjon/bytte inngår ikke i leieavtalen.

FASILITETER

Boligen har heis, dørtelefon, balkong, tilgang til felles takterrasse, opplegg internett, ikke-røyk , moderne .

PARKERING

Parkering i gate etter gjeldende bestemmelser.

OPPVARMING

Boligen oppvarmes med elektrisitet.

EGNE ABONNEMENTER

Leietaker tegner eget abonnement for strøm.

VIKTIG INFORMASJON OM STRØMAVTALE VED INNFLYTTING

For å sikre at boligen har strøm fra første dag, må du som leietaker bestille strømavtale ved overtakelse. Dette er nødvendig for å unngå at boligen står uten strøm, noe som kan føre til skade på boligen og uforutsette kostnader for utleier.
Vi gjør samtidig oppmerksom på at de strømavtalene som tilbys, er valgt ut på grunn av et kommersielt samarbeid mellom oss og strømleverandøren. Dette innebærer at vi kan motta fordeler eller ytelser fra strømleverandøren for å markedsføre deres avtaler.

Det er ingen bindingstid på noen av strømavtalene som tilbys. Du står fritt til å bytte til ønsket strømleverandør når som helst, også samme dag som du overtar boligen.

HUSLEIE

Kr. 24 000 pr. måned.
Leietaker er ansvarlig for gebyrer som påløper ved å innbetale husleie fra utenlandsk konto.

UTLEIERS KRAV TIL SIKKERHET

Som sikkerhet i dette leieforholdet kan leietaker velge å kjøpe leieboerforsikring levert av IF eller opprette depositumskonto i SpareBank 1 SMN.
Sikkerhetsbeløpet for forsikring og depositum er fra 3 måneders husleie.

Velges leieboerforsikring fra IF er kostnaden 2,6% av løpende månedsleie, minimum kr 300,- og maksimalt beløp kr 700,- pr mnd. Forsikringspremien er en del av leien, og betales ved forfallstidspunktet for husleien. If vil kreve regress fra leietaker ved leietakers mislighold som medfører utbetaling fra forsikringen.

Ta kontakt med megler i Utleiemegleren for å finne ut om du tilfredsstiller vilkårene for å tegne leieboerforsikring levert av IF.

LEIETIDEN OG PARTENES OPPSIGELSESADGANG

Overtakelse: 04.01.2027
Leietid: 04.01.2027 - 30.04.2028

Oppsigelsestiden i dette leieforholdet er 3 måneder for begge parter.
Leieforholdet har en bindingstid frem til 31.10.2027, og dette er første mulige tidspunkt en oppsigelse kan ha virkning fra. Sies leieforholdet opp innen denne dato vil leieforholdet ha en minste leietid frem til 31.01.2028. Oppsigelser levert etter utløp av bindingstiden den 31.10.2027 vil ha virkning den første dag i den påfølgende måneden etter at oppsigelsen er mottatt.

Tidligste opphør av leiekontrakten ved oppsigelse forutsetter at leiekontrakten starter på det tidspunktet som er nevnt ovenfor.

ADGANG TIL FREMLEIE AV BOLIGEN

Fremleie er ikke tillatt uten utleierens skriftlige samtykke, med mindre annet er skriftlig avtalt eller følger av husleieloven.

FERDIGATTEST ELLER MIDLERTIDIG BRUKSTILLATELSE

Boligen har ferdigattest

VILKÅR OM LEIERENS VEDLIKEHOLDSPLIKT

Leietakeren skal for egen regning forestå det sedvanemessige indre vedlikehold av boligen og av ytre rom som tilhører boligen.

Leietakeren skal vedlikeholde bl.a maling, tapeter, gulvbelegg, innvendige dører samt den innvendige delen av utgangsdører, ildsteder, låser og nøkler, sikringer, ledninger, ruter, kraner, brytere, kontakter, brannvarslings- og slukningsutstyr og lignende forbruksmateriell. Leietakeren skal forestå vedlikehold, herunder oppstaking av rør til og med vannlås og sluk. For møblerte leieforhold omfattes også vedlikehold av møblene av leierens vedlikeholdsplikt.

Medfører vedlikeholdet forandringer i boligen, skal det gis et skriftlig forhåndssamtykke fra utleier som godkjenner forandringene. Slikt forhåndssamtykke gir ikke leietakeren rett til å kreve vederlag for forbedringer jf. husleielovens § 10-5.

Medfører vedlikeholdet at gjenstander må skiftes ut, påhviler utskiftning utleier med mindre gjenstanden er installert av leietakeren eller gjenstanden er ødelagt, grunnet leierens bruk eller av manglende vedlikehold fra leierens side.

Dersom boligen har utvendige fasader/terrasser skal utleier, uansett hvor lenge leieforholdet varer, ivareta normalt utvendig vedlikehold.

Leietakeren er likevel ansvarlig for å etterse og vedlikeholde hageanlegg, tak, balkonger, terrasser, takrenner, nedløpsrør, innkjørsel/parkeringsområde. Leietakeren plikter også å holde eiendommen ryddet og rengjort og forestå egen snømåking.

Alle arbeider som leietakeren plikter å utføre etter denne kontrakt, må utføres uten ugrunnet opphold og håndverksmessig forsvarlig og iht. Norsk Standard.

TYPE UTLEIEOBJEKT

Denne utleieboligen er utleiers egen bolig og leies ut ved et midlertidig fravær på inntil fem år. Det opplyses om at leieren har færre rettigheter enn ved leie av annen bolig. Bestemmelsen i husleieloven § 7-3 om framleie av del av bolig og husleieloven § 7-4 om framleie ved midlertidig fravær gjelder ikke. Av bestemmelsene i husleieloven kapittel 9 skal bare husleieloven § 9-10 om leierens død gjelde. Er leieavtalen ikke inngått for bestemt tid, har leieren før fraflytting alltid krav på varsel med frist som nevnt i husleieloven § 9-6. Har utleieren ikke sagt opp leieavtalen eller oppfordret leieren til å flytte før utleierens fravær har vart i fem år, gjelder lovens bestemmelser fullt ut for leieavtalen.

UTLEIEMEGLERENS VEDERLAG

Utleiemegleren fakturerer oppdragsgiver (utleier) følgende vederlag for formidlingen:
Etableringsvederlag 62,50% av 1 måneds leie
Visning kr. 1 200,00
Annonsering og tilrettelegging kr. 3 500,00
De opplyste vederlagene er inklusive mva.

Leietakeren betaler ikke for Utleiemeglerens tjenester.

Utleier har gitt Utleiemegleren Forvaltning AS i oppdrag å kreve inn og motta leie samt etablere avtalte sikkerheter. Leietaker aksepterer at innbetalt forskudd på første måneds husleie, kan benyttes til betaling av utleiers kostnader til Utleiemegleren.

BOLIGENS STAND VED OVERTAKELSE

Boligen leies ut i den stand den er ved overtakelsen jfr. Husleielovens § 2-5.

KONTRAKTSINNGÅELSE

Etter kontraktsinngåelse forfaller en måneds husleie til betaling.
Leietaker vil bli avkrevd en signatur på tilstandsrapport av boligen ved inn- og utflytting.
Felles gjennomgang av boligen utføres kun mandag til fredag mellom klokken 0900 og 1600, og ikke på lørdager, søndager, offentlige helligdager, julaften eller nyttårsaften.

LOV OM HVITVASKING

Utleiemegleren og våre meglere er underlagt lov om hvitvasking av 1. juni 2018 i utøvelsen av vårt yrke og således forpliktet til å foreta kundekontroll av alle våre kunder og parter i et kundeforhold. Vi har rapporteringsplikt til myndighetene om det foreligger mistanke om hvitvasking og/eller terrorfinansiering. Kundekontroll vil gjennomføres ved inngåelse av et kundeforhold og løpende i kundeforholdet. Kontrollen inkl. blant annet legitimasjonskontroll, opplysninger om formål med kundeforholdet, reelle rettighetshavere og midlenes opprinnelse. Der partenes representanter opptrer i henhold til fullmakt vil identitetskontroll gjøres også for fullmaktsgiver. Kundekontroll skal gjennomføres før eller senest samtidig med inngåelse av kundeforholdet, samt senere, hvis det oppstår mistanke om hvitvasking eller terrorfinansiering. Dersom tilfredsstillende kundekontroll etter hvitvaskingsloven ikke kan gjennomføres, er det ikke tillatt for Utleiemegleren eller megler å påta seg/gjennomføre oppdraget.

PERSONVERN

I tråd med reglene i personopplysningsloven og GDPR gjør vi oppmerksom på at kunder som registrerer seg som interessent på en bolig, vil bli registret i våre systemer for det formål å følges opp i forbindelse med utleie eller leie av bolig.

For nærmere redegjørelse om personvernregler hos Utleiemegleren, se vår hjemmeside; http://www.utleiemegleren.no/personvern.

VISNING

Meld interesse via vårt digitale interessentskjema.

MEGLERFORETAK

Utleiemegleren Majorstuen AS
Karenslyst Allé 16, 0278 Oslo
Tel +47 22 93 29 00
Organisasjonsnummer 975821846

INFORMASJON OM BOLIGEN

SAKSNUMMER 57485 - GUNNAR SCHJELDERUPS VEI 11 N, 0485 OSLO

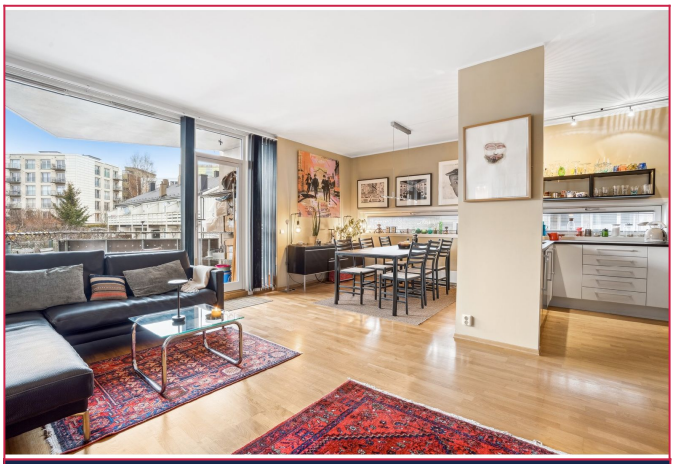

Leiligheten har en god planløsning og et delvis åpent kjøkken.



På kjøkkenet er det god benkeplass-og skapplass. Her er det alt av hvitevarer.



Det er god plass til en spisestue, ideelt for både hverdagsmåltider og middagsbesøk.



Fra stuen er det utgang til stor balkong. Her er det god plass til møblement.



Romslig hovedsoverom med stor garderobe.

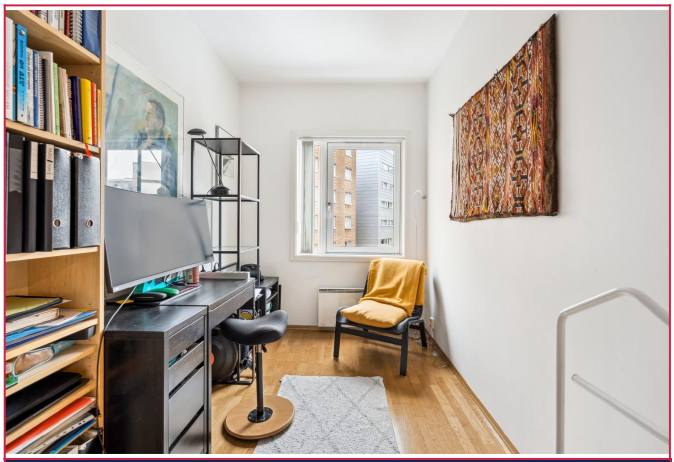

Soverom II er perfekt som soverom, kontor, barnerom eller walk-in.

INFORMASJON OM BOLIGEN

SAKSNUMMER 57485 - GUNNAR SCHJELDERUPS VEI 11 N, 0485 OSLO



Pent flislagt bad med varmekabler.



Her medfølger det kombinert vask og tørk maskin.

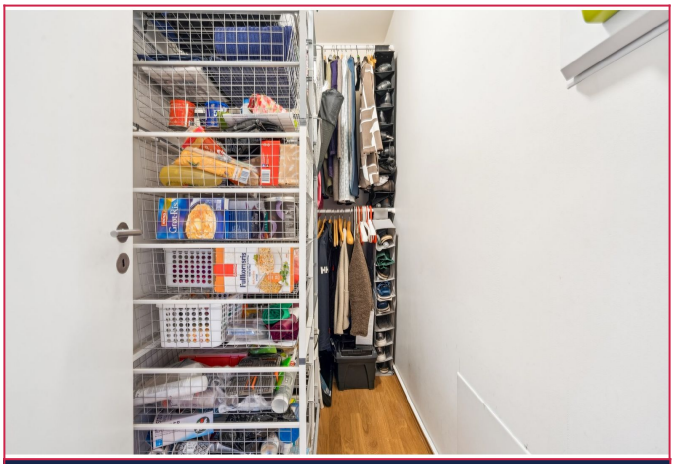

Innvendig bod med god lagringsplass.



Stor og romslig entré med god plass til oppheng av yttertøy.

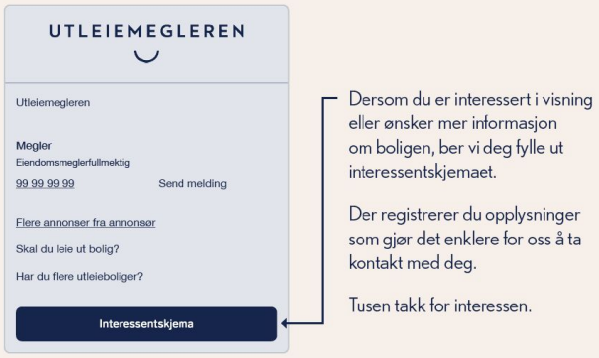

Interessentskjema