HALLSET

SELSBAKKVEGEN 16 C, 7023 TRONDHEIM



HALLSET | MODERNE 3-ROMS LEILIGHET MED BILOPPSTILLINGSPLASS - SENTRALT - LEDIG OMGÅENDE

LEIEPRIS:	Kr. 13 900 pr. mnd.
OVERTAKELSE:	09.11.2026
AREAL/ROM:	Sum BRA 46 kvm. Antall rom: 3.
KONTAKTPERSON:	Frida Hjortdahl Åkerøy
TELEFON:	92 30 22 36
E-POST:	frida.akeroy@utleiemegleren.no
REFERANSE:	Saksnummer 67678
WEB:	www.utleiemegleren.no/bolig/67678

UTLEIEMEGLEREN

INFORMASJON OM BOLIGEN

SAKSNUMMER 67678 - SELSBAKKVEGEN 16 C, 7023 TRONDHEIM

KONTAKTPERSON

Eiendomsmeglerfullmektig Frida Hjortdahl Åkerøy

ANSVARLIG MEGLER

Eiendomsmegler/Fagansvarlig Peder Myrvold

EIERFORHOLD

Fast eiendom

SAKSNUMMER

67678/0653-26

EIER

Kristin Echroll

EIENDOMMEN

Adresse: Selsbakkvegen 16 C, 7023 TRONDHEIM
Kommune: Trondheim
Areal: 46 kvm. **BRA-i**, totalt 46 kvm. **BRA**.
Antall rom: 3
Matrikkel: Gnr 100, Bnr 494, Boenhet H0101

LEIEBOERFORSIKRING

Leieboerforsikring – En enklere måte å leie bolig på!
Med Leieboerforsikring levert av If kan du flytte rett inn i ny bolig uten å tenke på hverken depositum eller innboforsikring.

Fordeler med Leieboerforsikring:

-Du slipper å innbetale depositum
-Innboforsikring som gjelder for alle som bor i boligen
-Unik uhellsdekning
-Månedlig betaling

Leieboerforsikring leveres av If Skadeforsikring. Ved mislighold av leiekontrakt vil leietaker holdes økonomisk ansvarlig av If for utleiers tap, på lik linje som ved en depositumskonto. Leieboerforsikring koster 2,6% (min. 300 kr, maks. 700 kr) av leieprisen, og legges til månedsleien.

ENERGIMERKING

Boligen har energikarakter B
Boligens energiattest, med oppvarmingskarakter, er tilgjengelig hos megler og utleveres ved forespørsel.

RADON

Utleier har ikke radonmålt boligen.

BELIGGENHET

Selsbakkvegen 16 C har en svært attraktiv, rolig og sentral beliggenhet på Hallset. Her bor du skjermet til i et etablert og hyggelig boligområde, samtidig som du har kort vei til alt du trenger i hverdagen. Nærområdet byr på flotte grøntarealer og umiddelbar nærhet til Bymarka og Nidelva med gode tur- og rekreasjonsmuligheter året rundt. Hverdagen blir praktisk med kort vei til dagligvarebutikker, treningssentre, City Syd og servicetilbudene på Heimdal. Det er førsteklasses kollektivforbindelser i området med hyppige bussavganger og kort vei til Selsbakk stasjon, som tar deg raskt og effektivt til NTNU Gløshaugen, St. Olavs hospital og Midtbyen. Dette er den perfekte beliggenheten for deg som ønsker å bo i fredelige omgivelser med god plass, samtidig som du har god

tilgjengelighet til bykjernen, studiesteder og friluftsliv.

Nærmeste dagligvarebutikk er Rema 1000 Hallset, som ligger en kort 5 minutters gåtur unna.
Ca. 7 min. gangavstand til nærmeste trikkeholdeplass, og 4 minutter til nærmeste bussholdeplass.

ADKOMST

Se kart i annonse.

BESKRIVELSE

Velkommen til Selsbakkvegen 16 C!

Svært pen og moderne leilighet med sentral beliggenhet på Hallset. Leiligheten fremstår som lys og innbydende.
Det følger også med en biloppstillingsplass.
Leiligheten består av en entrè, stue/kjøkken i åpen løsning, 2 soverom og bad.

Kvaliteter verdt å nevne:
- 2 soverom
- Parkering på oppstillingsplass
- Nærme kollektivtransport
- Nærme Bymarka og andre friluftslivområder.

Leiligheten er ledig omgående.

Interessert i visning? Fyll ut interessentskjemaet i annonsen så kontakter vi deg!

EIENDOMMENS ROM

Indre rom:
Entre, stue, kjøkken, bad, 2 soverom

STANDARD

Entre: Flislagt gulv og malte overflater på vegger.
Stue, kjøkken og 2 soverom: Laminat gulv og malte overflater på vegger.
Bad: Flislagt gulv og malte overflater på vegger.

INVENTAR

Boligen leies ut umøblert.

Integrerte hvitevarer: kombiskap, oppvaskmaskin, komfyr, steketopp.

FASILITETER

Boligen har hage, opplegg internett, sentralt , barnevennlig, rolig , moderne , opplegg for internett.
Personlige abonnementer tegnes av leietaker og er ikke inkludert i husleien. Det tas forbehold om at lokale leverandører kan levere tjenesten.

PARKERING

Parkering på biloppstillingsplass.

OPPVARMING

Boligen oppvarmes med elektrisitet.

EGNE ABONNEMENTER

Leietaker tegner eget abonnement for strøm.

VIKTIG INFORMASJON OM STRØMAVTALE VED INNFLYTTING

For å sikre at boligen har strøm fra første dag, må du som leietaker bestille strømavtale ved overtakelse. Dette er nødvendig for å unngå at boligen står uten strøm, noe som kan føre til skade på boligen og uforutsette kostnader for utleier.
Vi gjør samtidig oppmerksom på at de strømavtalene som tilbys, er valgt ut på grunn av et kommersielt samarbeid mellom oss og strømleverandøren. Dette innebærer at vi kan motta fordeler eller ytelser fra strømleverandøren for å markedsføre deres avtaler.
Det er ingen bindingstid på noen av strømavtalene som tilbys. Du står fritt til å bytte til ønsket strømleverandør når som helst, også samme dag som du overtar boligen.

HUSLEIE

Kr. 13 900 pr. måned. Vann og avløpsutgifter og parkering er inkludert i leien.
Leietaker er ansvarlig for gebyrer som påløper ved å innbetale husleie fra utenlandsk konto.

UTLEIERS KRAV TIL SIKKERHET

Som sikkerhet i dette leieforholdet kan leietaker velge å kjøpe leieboerforsikring levert av IF eller opprette depositumskonto i SpareBank 1 SMN.
Sikkerhetsbeløpet for forsikring og depositum er fra 3 måneders husleie.

Velges leieboerforsikring fra IF er kostnaden 2,6% av løpende månedsleie, minimum kr 300,- og maksimalt beløp kr 700,- pr mnd. Forsikringspremien er en del av leien, og betales ved forfallstidspunktet for husleien. If vil kreve regress fra leietaker ved leietakers mislighold som medfører utbetaling fra forsikringen.

Ta kontakt med megler i Utleiemegleren for å finne ut om du tilfredsstiller vilkårene for å tegne leieboerforsikring levert av IF.

LEIETIDEN OG PARTENES OPPSIGELSESADGANG

Overtakelse: 09.11.2026
Leietid: 09.11.2026 - 08.11.2029

Oppsigelsestiden i dette leieforholdet er 3 måneder for begge parter.
Leieforholdet har en bindingstid frem til 31.08.2027, og dette er første mulige tidspunkt en oppsigelse kan ha virkning fra. Sies leieforholdet opp innen denne dato vil leieforholdet ha en minste leietid frem til 30.11.2027.
Oppsigelser levert etter utløp av bindingstiden den 31.08.2027 vil ha virkning den første dag i den påfølgende måneden etter at oppsigelsen er mottatt.

Tidligste opphør av leiekontrakten ved oppsigelse forutsetter at leiekontrakten starter på det tidspunktet som er nevnt ovenfor.

ADGANG TIL FREMLEIE AV BOLIGEN

Fremleie er ikke tillatt uten utleierens skriftlige samtykke, med mindre annet er skriftlig avtalt eller følger av husleieloven.

FERDIGATTEST ELLER MIDLERTIDIG BRUKSTILLATELSE

Boligen har status "tatt i bruk" hos kommunen

VILKÅR OM LEIERENS VEDLIKEHOLDSPLIKT

Leietakeren skal for egen regning forestå det sedvanemessige indre vedlikehold av boligen og av ytre rom som tilhører boligen.

Leietakeren skal vedlikeholde bl.a maling, tapeter, gulvbelegg, innvendige dører samt den innvendige delen av utgangsdører, ildsteder, låser og nøkler, sikringer, ledninger, ruter, kraner, brytere, kontakter, brannvarslings- og slukningsutstyr og lignende forbruksmateriell. Leietakeren skal forestå vedlikehold, herunder oppstaking av rør til og med vannlås og sluk. For møblerte leieforhold omfattes også vedlikehold av møblene av leierens vedlikeholdsplikt.

Medfører vedlikeholdet forandringer i boligen, skal det gis et skriftlig forhåndssamtykke fra utleier som godkjenner forandringene. Slikt forhåndssamtykke gir ikke leietakeren rett til å kreve vederlag for forbedringer jf. husleielovens

§ 10-5.

Medfører vedlikeholdet at gjenstander må skiftes ut, påhviler utskiftning utleier med mindre gjenstanden er installert av leietakeren eller gjenstanden er ødelagt, grunnet leierens bruk eller av manglende vedlikehold fra leierens side.

Dersom boligen har utvendige fasader/terrasser skal utleier, uansett hvor lenge leieforholdet varer, ivareta normalt utvendig vedlikehold.

Leietakeren er likevel ansvarlig for å etterse og vedlikeholde hageanlegg, tak, balkonger, terrasser, takrenner, nedløpsrør, innkjørsel/parkeringsområde. Leietakeren plikter også å holde eiendommen ryddet og rengjort og forestå egen snømåking.

Alle arbeider som leietakeren plikter å utføre etter denne kontrakt, må utføres uten ugrunnet opphold og håndverksmessig forsvarlig og iht. Norsk Standard.

UTLEIEMEGLERENS VEDERLAG

Utleiemegleren fakturerer oppdragsgiver (utleier) følgende vederlag for formidlingen:
Etableringsvederlag 62,50% av 1 måneds leie
Visning kr. 1 200,00
Annonsering og tilrettelegging kr. 3 500,00
De opplyste vederlagene er inklusive mva.

Leietakeren betaler ikke for Utleiemeglerens tjenester.

Utleier har gitt Utleiemegleren Forvaltning AS i oppdrag å kreve inn og motta leie samt etablere avtalte sikkerheter. Leietaker aksepterer at innbetalt forskudd på første måneds husleie, kan benyttes til betaling av utleiers kostnader til Utleiemegleren.

BOLIGENS STAND VED OVERTAKELSE

Boligen leies ut i den stand den er ved overtakelsen jfr. Husleielovens § 2-5.

SÆRLIGE BESTEMMELSER

Boligen er under salg og leietaker plikter å gi tilgang dersom salgsmegler/nye eiere ønsker å se sokkeldelen.

KONTRAKTSINNGÅELSE

Etter kontraktsinngåelse forfaller en måneds husleie til betaling.
Leietaker vil bli avkrevd en signatur på tilstandsrapport av boligen ved inn- og utflytting.
Felles gjennomgang av boligen utføres kun mandag til fredag mellom klokken 0900 og 1600, og ikke på lørdager, søndager, offentlige helligdager, julaften eller nyttårsaften.

LOV OM HVITVASKING

Utleiemegleren og våre meglere er underlagt lov om hvitvasking av 1. juni 2018 i utøvelsen av vårt yrke og således forpliktet til å foreta kundekontroll av alle våre kunder og parter i et kundeforhold. Vi har rapporteringsplikt til myndighetene om det foreligger mistanke om hvitvasking og/eller terrorfinansiering. Kundekontroll vil gjennomføres ved inngåelse av et kundeforhold og løpende i kundeforholdet. Kontrollen inkl. blant annet legitimasjonskontroll, opplysninger om formål med kundeforholdet, reelle rettighetshavere og midlenes opprinnelse. Der partenes representanter opptrer i henhold til fullmakt vil identitetskontroll gjøres også for fullmaktsgiver. Kundekontroll skal gjennomføres før eller senest samtidig med inngåelse av kundeforholdet, samt senere, hvis det oppstår mistanke om hvitvasking eller terrorfinansiering. Dersom tilfredsstillende kundekontroll etter hvitvaskingsloven ikke kan gjennomføres, er det ikke tillatt for Utleiemegleren eller megler å påta seg/gjennomføre oppdraget.

PERSONVERN

I tråd med reglene i personopplysningsloven og GDPR gjør vi oppmerksom på at kunder som registrerer seg som interessent på en bolig, vil bli registret i våre systemer for det formål å følges opp i forbindelse med utleie eller leie av bolig.

For nærmere redegjørelse om personvernregler hos Utleiemegleren, se vår hjemmeside; http://www.utleiemegleren.no/personvern.

VISNING

Meld interesse via vårt digitale interessentskjema.

MEGLERFORETAK

Utleiemegleren Trondheim Sentrum AS
Olav Tryggvasons gate 42, 7011 TRONDHEIM
Tel +47 73 84 13 00
Organisasjonsnummer 988861472

INFORMASJON OM BOLIGEN

SAKSNUMMER 67678 - SELSBAKKVEGEN 16 C, 7023 TRONDHEIM

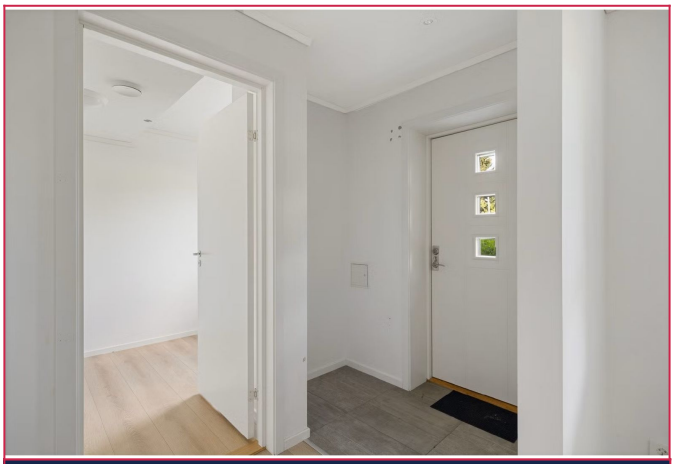

Entre med flislagt gulv og malte overflater.



Romslig bad med moderne standard, dusjhjørne i glass og behagelige fliser på gulv.



Arealeffektivt soverom med moderne standard, mørk vinduskarm som kontrast, og lyse overflater.



Interessert i visning? Fyll ut interessentskjemaet i annonsen så kontakter vi deg!



Plantegning



Fasade - Oppstillingsplass til bil medfølger

INFORMASJON OM BOLIGEN

SAKSNUMMER 67678 - SELSBAKKVEGEN 16 C, 7023 TRONDHEIM

