BOLIGEN ANNONSERES PÅ WWW.FINN.NO

LØRENSKOG

BJARNE HAUGENS GATE 37, 1475 FINSTADJORDET



FINSTADJORDET- NYERE 2-ROMS LEILIGHET MED SOLRIK BALKONG - SENTRAL BELIGGENHET - KORTTIDSLEIE.

LEIEPRIS:	Kr. 17 000 pr. mnd.
OVERTAKELSE:	01.11.2026
AREAL/ROM:	Sum BRA 55 kvm. Antall rom: 2.
ANSVARLIG MEGLER:	Ken Kobberstad Tomter
TELEFON:	90 75 96 13
E-POST:	ken.tomter@utleiemegleren.no
REFERANSE:	Saksnummer 33683
WEB:	www.utleiemegleren.no/bolig/33683

UTLEIEMEGLEREN

INFORMASJON OM BOLIGEN

SAKSNUMMER 33683 - BJARNE HAUGENS GATE 37, 1475 FINSTADJORDET

ANSVARLIG MEGLER

Eiendomsmegler Ken Kobberstad Tomter

EIERFORHOLD

Eierseksjon

SAKSNUMMER

33683/0729-26

EIER

Tien Van Tran og Hong Phuc Thi Nguyen

EIENDOMMEN

Adresse: Bjarne Haugens gate 37, 1475 FINSTADJORDET
Kommune: Lørenskog
Areal: 55 kvm. **BRA-i**, totalt 55 kvm. **BRA**.
Etasje: 4
Matrikkel: Gnr 100, Bnr 807, Snr 43, Boenhet H0402

LEIEBOERFORSIKRING

Leieboerforsikring – En enklere måte å leie bolig på!
Med Leieboerforsikring levert av If kan du flytte rett inn i ny bolig uten å tenke på hverken depositum eller innboforsikring.

Fordeler med Leieboerforsikring:

-Du slipper å innbetale depositum
-Innboforsikring som gjelder for alle som bor i boligen
-Unik uhellsdekning
-Månedlig betaling

Leieboerforsikring leveres av If Skadeforsikring. Ved mislighold av leiekontrakt vil leietaker holdes økonomisk ansvarlig av If for utleiers tap, på lik linje som ved en depositumskonto. Leieboerforsikring koster 2,6% (min. 300 kr, maks. 700 kr) av leieprisen, og legges til månedsleien.

ENERGIMERKING

Boligen har energikarakter C
Boligens energiattest, med oppvarmingskarakter, er tilgjengelig hos megler og utleveres ved forespørsel.

RADON

Utleier har ikke radonmålt boligen.

BELIGGENHET

Boligen ligger fint til i umiddelbar nærhet til dagligvarebutikk, Triaden kjøpeseneter og bussholdeplass. Leiligheten ligger i gangavstand fra Metro kjøpesenter, hvor man finner et svært godt utvalg av butikker og serveringsteder. I Lørenskog finner vi blant annet bowling, bibliotek, treningssentre, museum og flere spisesteder. Fra Lørenskog bussterminal er det enkelt å pendle til Oslo og Lillestrøm.

BESKRIVELSE

Velkommen til Bjarne Haugens gate 37! En lekker leilighet med god beliggenhet. Boligen inneholder entré, stue, kjøkken, bad og soverom. Boligen disponerer en egen bod i kjelleren og innebod i leiligheten.

Ønsker du visning?

INFORMASJON OM BOLIGEN

SAKSNUMMER 33683 - BJARNE HAUGENS GATE 37, 1475 FINSTADJORDET

Send inn et interessentskjema og skriv litt om deg/dere som ønsker å leie, så tar jeg kontakt.
Husk å legge ved telefonnummer.

EIENDOMMENS ROM

Indre rom:
Entré, stue, kjøkken, bad og soverom.

Ytre rom:
Bod.

STANDARD

Gulv: Parkett, fliser på bad.
Vegger: Malte flater, fliser på bad

INVENTAR

Boligen leies ut umøblert.

Integrerte hvitevarer: kombiskap, komfyr, steketopp.

FASILITETER

Boligen har heis, balkong, tilgang til felles takterrasse, sentralt, barnevennlig, rolig, moderne, ingen gjenboere, opplegg for kabel-tv, opplegg for internett.
Personlige abonnementer tegnes av leietaker og er ikke inkludert i husleien. Det tas forbehold om at lokale leverandører kan levere tjenesten.

PARKERING

Parkering i gate etter gjeldende bestemmelser.

OPPVARMING

Boligen oppvarmes med sentralfyring.

EGNE ABONNEMENTER

Leietaker tegner eget abonnement for strøm.

VIKTIG INFORMASJON OM STRØMAVTALE VED INNFLYTTING

For å sikre at boligen har strøm fra første dag, må du som leietaker bestille strømavtale ved overtakelse. Dette er nødvendig for å unngå at boligen står uten strøm, noe som kan føre til skade på boligen og uforutsette kostnader for utleier.
Vi gjør samtidig oppmerksom på at de strømavtalene som tilbys, er valgt ut på grunn av et kommersielt samarbeid mellom oss og strømleverandøren. Dette innebærer at vi kan motta fordeler eller ytelser fra strømleverandøren for å markedsføre deres avtaler.
Det er ingen bindingstid på noen av strømavtalene som tilbys. Du står fritt til å bytte til ønsket strømleverandør når som helst, også samme dag som du overtar boligen.

HUSLEIE

Kr. 17 000 pr. måned.
Leietaker er ansvarlig for gebyrer som påløper ved å innbetale husleie fra utenlandsk konto.

UTLEIERS KRAV TIL SIKKERHET

Som sikkerhet i dette leieforholdet kan leietaker velge å kjøpe leieboerforsikring levert av IF eller opprette depositumskonto i SpareBank 1 SMN.
Sikkerhetsbeløpet for forsikring og depositum er fra 3 måneders husleie.

Velges leieboerforsikring fra IF er kostnaden 2,6% av løpende månedsleie, minimum kr 300,- og maksimalt beløp kr 700,- pr mnd. Forsikringspremien er en del av leien, og betales ved forfallstidspunktet for husleien. If vil kreve

regress fra leietaker ved leietakers mislighold som medfører utbetaling fra forsikringen.

Ta kontakt med megler i Utleiemegleren for å finne ut om du tilfredsstiller vilkårene for å tegne leieboerforsikring levert av IF.

LEIETIDEN OG PARTENES OPPSIGELSESADGANG

Overtakelse: 01.11.2026
Leietid: 01.11.2026 - 31.10.2029

Leieforholdet kan sies opp av begge parter med 3 måneders varsel om oppsigelse, regnet fra kontraktsstart. Oppsigelsestiden vil løpe fra den første dag i den påfølgende måned etter at oppsigelsen er mottatt. Dette innebærer at første mulige opphørstidspunkt i dette leieforholdet er 28.02.2027

ADGANG TIL FREMLEIE AV BOLIGEN

Fremleie er ikke tillatt uten utleierens skriftlige samtykke, med mindre annet er skriftlig avtalt eller følger av husleieloven.

FERDIGATTEST ELLER MIDLERTIDIG BRUKSTILLATELSE

Boligen har ferdigattest

VILKÅR OM LEIERENS VEDLIKEHOLDSPLIKT

Leietakeren skal for egen regning forestå det sedvanemessige indre vedlikehold av boligen og av ytre rom som tilhører boligen.

Leietakeren skal vedlikeholde bl.a maling, tapeter, gulvbelegg, innvendige dører samt den innvendige delen av utgangsdører, ildsteder, låser og nøkler, sikringer, ledninger, ruter, kraner, brytere, kontakter, brannvarslings- og slukningsutstyr og lignende forbruksmateriell. Leietakeren skal forestå vedlikehold, herunder oppstaking av rør til og med vannlås og sluk. For møblerte leieforhold omfattes også vedlikehold av møblene av leierens vedlikeholdsplikt.

Medfører vedlikeholdet forandringer i boligen, skal det gis et skriftlig forhåndssamtykke fra utleier som godkjenner forandringene. Slikt forhåndssamtykke gir ikke leietakeren rett til å kreve vederlag for forbedringer jf. husleielovens § 10-5.

Medfører vedlikeholdet at gjenstander må skiftes ut, påhviler utskiftning utleier med mindre gjenstanden er installert av leietakeren eller gjenstanden er ødelagt, grunnet leierens bruk eller av manglende vedlikehold fra leierens side.

Dersom boligen har utvendige fasader/terrasser skal utleier, uansett hvor lenge leieforholdet varer, ivareta normalt utvendig vedlikehold.

Leietakeren er likevel ansvarlig for å etterse og vedlikeholde hageanlegg, tak, balkonger, terrasser, takrenner, nedløpsrør, innkjørsel/parkeringsområde. Leietakeren plikter også å holde eiendommen ryddet og rengjort og forestå egen snømåking.

Alle arbeider som leietakeren plikter å utføre etter denne kontrakt, må utføres uten ugrunnet opphold og håndverksmessig forsvarlig og iht. Norsk Standard.

UTLEIEMEGLERENS VEDERLAG

Utleiemegleren fakturerer oppdragsgiver (utleier) følgende vederlag for formidlingen:
Etableringsvederlag 62,50% av 1 måneds leie
Visning kr. 1 200,00
Annonsering og tilrettelegging kr. 3 500,00
De opplyste vederlagene er inklusive mva.

Leietakeren betaler ikke for Utleiemeglerens tjenester.

Utleier har gitt Utleiemegleren Forvaltning AS i oppdrag å kreve inn og motta leie samt etablere avtalte sikkerheter.

Leietaker aksepterer at innbetalt forskudd på første måneds husleie, kan benyttes til betaling av utleiers kostnader til Utleiemegleren.

BOLIGENS STAND VED OVERTAKELSE

Boligen leies ut i den stand den er ved overtakelsen jfr. Husleielovens § 2-5.

SÆRLIGE BESTEMMELSER

Det skal ikke lages hull til montering i tak/vegg/gulv/innredning. Evt behov/ ønske for fastmontering på avklares med utleier. Leiligheten skal selges og leietaker må påregnes oppsigelse innen leieperioden er over.

KONTRAKTSINNGÅELSE

Etter kontraktsinngåelse forfaller en måneds husleie til betaling.
Leietaker vil bli avkrevd en signatur på tilstandsrapport av boligen ved inn- og utflytting.
Felles gjennomgang av boligen utføres kun mandag til fredag mellom klokken 0900 og 1600, og ikke på lørdager, søndager, offentlige helligdager, julaften eller nyttårsaften.

LOV OM HVITVASKING

Utleiemegleren og våre meglere er underlagt lov om hvitvasking av 1. juni 2018 i utøvelsen av vårt yrke og således forpliktet til å foreta kundekontroll av alle våre kunder og parter i et kundeforhold. Vi har rapporteringsplikt til myndighetene om det foreligger mistanke om hvitvasking og/eller terrorfinansiering. Kundekontroll vil gjennomføres ved inngåelse av et kundeforhold og løpende i kundeforholdet. Kontrollen inkl. blant annet legitimasjonskontroll, opplysninger om formål med kundeforholdet, reelle rettighetshavere og midlenes opprinnelse. Der partenes representanter opptrer i henhold til fullmakt vil identitetskontroll gjøres også for fullmaktsgiver. Kundekontroll skal gjennomføres før eller senest samtidig med inngåelse av kundeforholdet, samt senere, hvis det oppstår mistanke om hvitvasking eller terrorfinansiering. Dersom tilfredsstillende kundekontroll etter hvitvaskingsloven ikke kan gjennomføres, er det ikke tillatt for Utleiemegleren eller megler å påta seg/gjennomføre oppdraget.

PERSONVERN

I tråd med reglene i personopplysningsloven og GDPR gjør vi oppmerksom på at kunder som registrerer seg som interessent på en bolig, vil bli registret i våre systemer for det formål å følges opp i forbindelse med utleie eller leie av bolig.
For nærmere redegjørelse om personvernregler hos Utleiemegleren, se vår hjemmeside; http://www.utleiemegleren.no/personvern.

VISNING

Meld interesse via vårt digitale interessentskjema.

MEGLERFORETAK

Utleiemegleren Lillestrøm AS
Torvet 1, 2000 Lillestrøm
Tel +47 64 84 70 50
Organisasjonsnummer 981930762

INFORMASJON OM BOLIGEN

SAKSNUMMER 33683 - BJARNE HAUGENS GATE 37, 1475 FINSTADJORDET



Balkong



Stue/kjøkken



Kjøkken med integrerte hvitevarer



Soverom med stor skyvedørsgarderobe



Bad



Gang med innebod til venstre

INFORMASJON OM BOLIGEN

SAKSNUMMER 33683 - BJARNE HAUGENS GATE 37, 1475 FINSTADJORDET

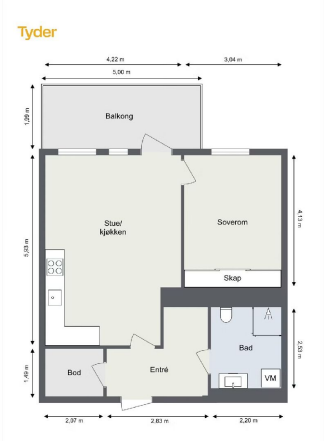

Planetegning



Dersom du er interessert i visning eller ønsker mer informasjon om boligen, ber vi deg fylle ut interessentskjemaet.

Der registrerer du opplysninger som gjør det enklere for oss å ta kontakt med deg.

Tusen takk for interessen.

Interessentskjema