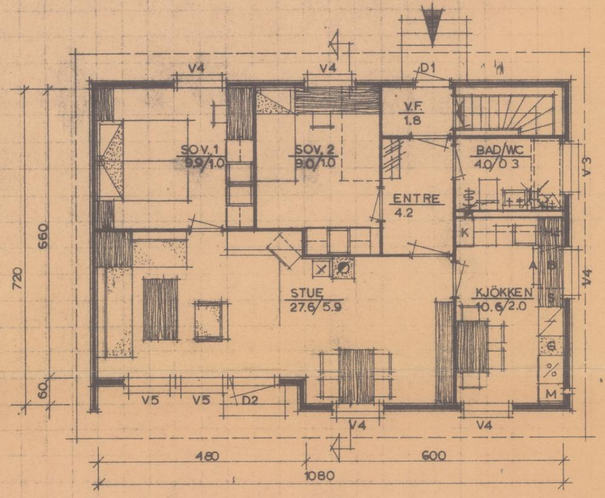

PLAN 1. ETG.

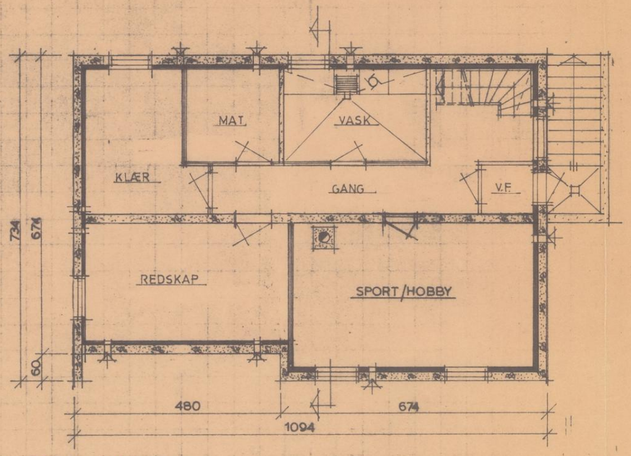

PLAN KJELLER

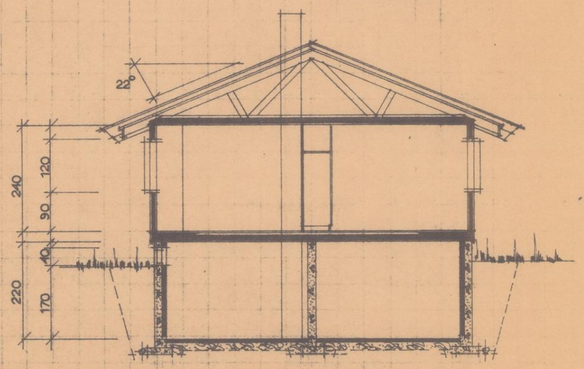

SNITT

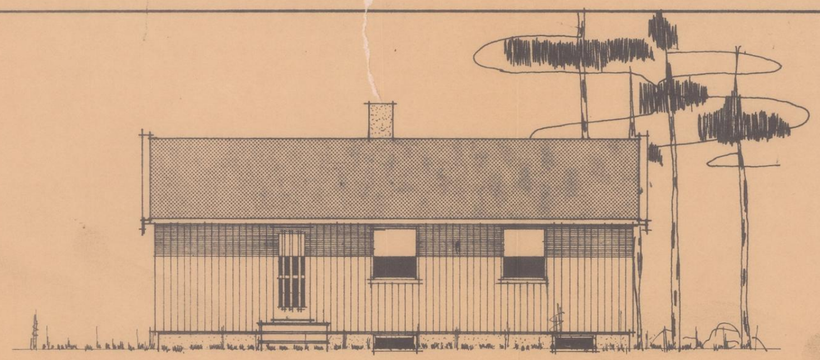

NORDVEST

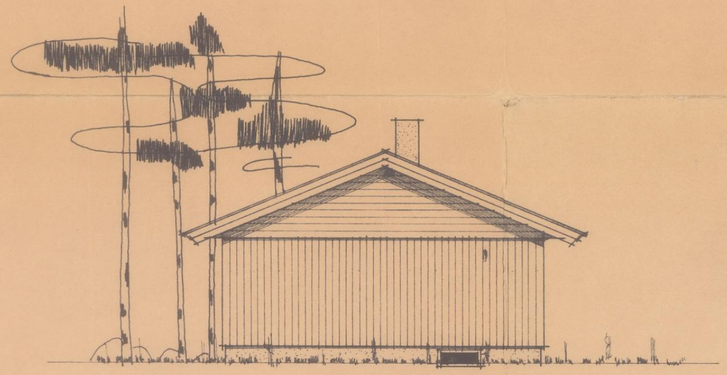

SYDVEST

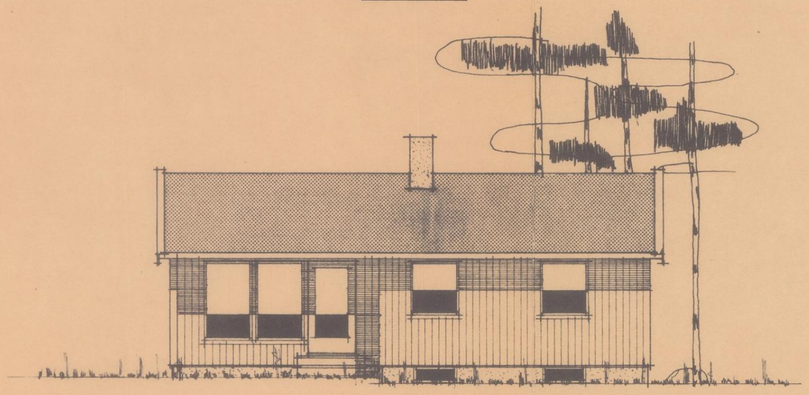

SYDÖST

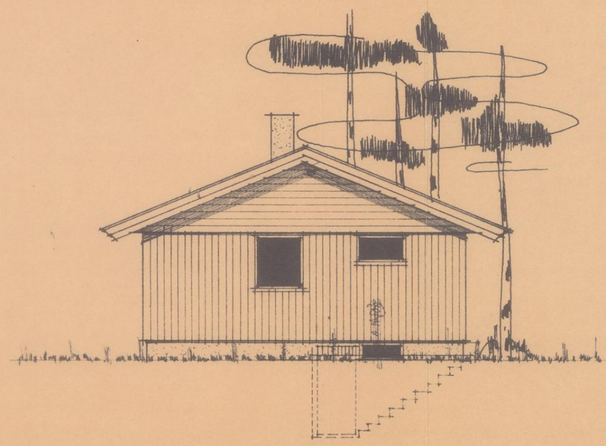

NORDÖST

ORIENTERING AV HUSET.

M 1:1000

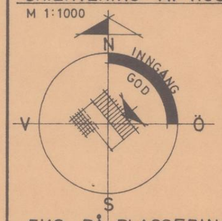

HUSETS ORIENTERING ER BEST MED INNGANGEN MOT NORD, NORD-ÖST ELLER ÖST.

EKS. PÅ PLASSERING.

M 1:1000

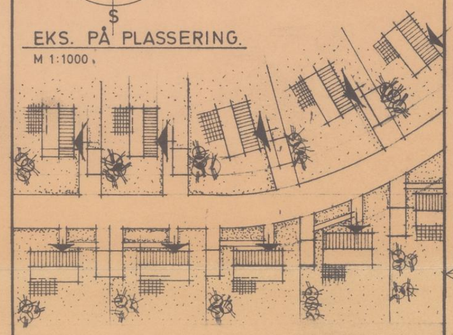

KOMMENTAR TIL H-114.

Enebolig i en etasje med kjeller.
Stua gir god anledning til deling i miljøgrupper.
Delvis overdekket uteplass utenfor stuevinduer.
På soverom 1 er det plass til barneseng.
Huset kan bygges som vertikalt delt tomannsbolig.

DELVIS TEGNING ER VÅ VOR EIGEN OG KAN IKKE BENYTTES UTEN SP. SELL TILLATELSE

VESTBY BYGNINGSVESEN

Godkjent 27/3 1974

REV.	ANT.	REV. GJELDER	SIGN.	DATO

TRYSILHUS

TRYSIL SYSTEMHUS A/S - 2420 TRYSIL

BYGGESAKSNR. 1305	KOMMUNE VESTBY
BYGGHERRE PAUL ERIK JENSEN	
BYGGEPLASS PRESTEGÅRDEN VESTBY	
TEGN: 114-1	
MÅL 1.100	PLANER. SNITT OG FASADER

DATO	15.1.72	BTO. AREAL	78.5
TEGNET	H.B.	NTO. AREAL	73.8
KONTR.	T.Bro	LEIEAREAL	72.0

HUSB.REG. NR. 100-72

TYPE: H-114 +

3A