BOLIGEN ANNONSERES PÅ WWW.FINN.NO

FRYDENBERG/LØREN

FRYDENBERGVEIEN 58, 0575 OSLO

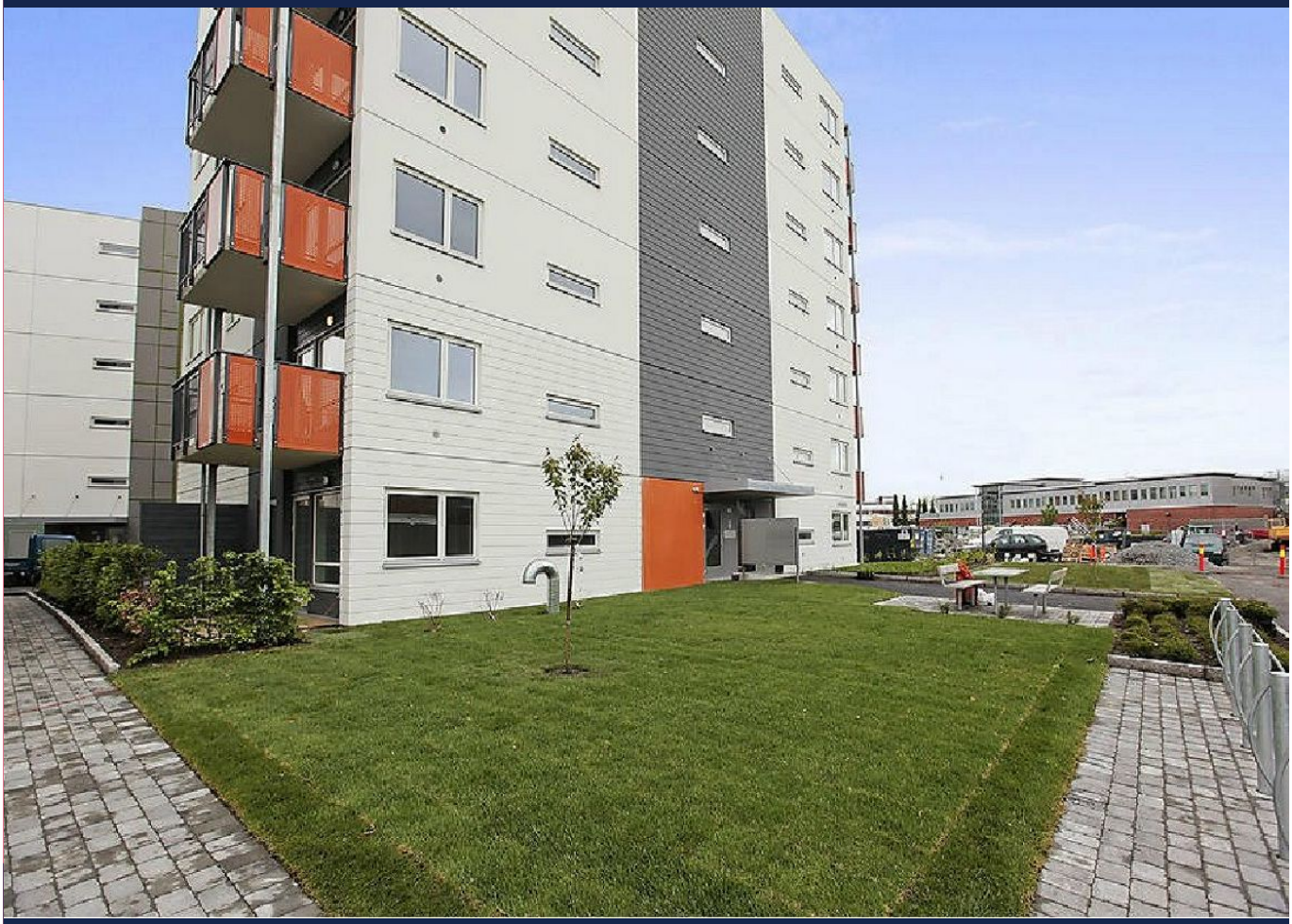

FRYDENBERG/LØREN-2-ROMS LEILIGHET MED BALKONG - OPPVARMING, VARMTVANN, INTERNETT/TV INKL - GARASJEPLASS! MØBLERT

LEIEPRIS:	Kr. 17 900 pr. mnd.
OVERTAKELSE:	01.12.2026
AREAL/ROM:	Sum BRA 37 kvm. Antall rom: 2.
ANSVARLIG MEGLER:	Knut M.S. Lippestad Hernæs
TELEFON:	40 04 77 40
E-POST:	knut.hernas@utleiemegleren.no
REFERANSE:	Saksnummer 58941
WEB:	www.utleiemegleren.no/bolig/58941

UTLEIEMEGLEREN

INFORMASJON OM BOLIGEN

SAKSNUMMER 58941 - FRYDENBERGVEIEN 58, 0575 OSLO

ANSVARLIG MEGLER

Fagansvarlig/Eiendomsmegler Knut M.S. Lippestad Hernæs

EIERFORHOLD

Eierseksjon

SAKSNUMMER

58941/0605-26

EIER

Jahold AS

EIENDOMMEN

Adresse: Frydenbergveien 58, 0575 OSLO
Kommune: Oslo
Bydel: Grünerløkka
Areal: 37 kvm. **BRA-i**, totalt 37 kvm. **BRA**.
Etasje: 3
Matrikkel: Gnr 126, Bnr 163, Snr 50, Boenhet H0305

LEIEBOERFORSIKRING

Leieboerforsikring – En enklere måte å leie bolig på!
Med Leieboerforsikring levert av If kan du flytte rett inn i ny bolig uten å tenke på hverken depositum eller innboforsikring.

Fordeler med Leieboerforsikring:

-Du slipper å innbetale depositum
-Innboforsikring som gjelder for alle som bor i boligen
-Unik uhellsdekning
-Månedlig betaling

Leieboerforsikring leveres av If Skadeforsikring. Ved mislighold av leiekontrakt vil leietaker holdes økonomisk ansvarlig av If for utleiers tap, på lik linje som ved en depositumskonto. Leieboerforsikring koster 2,6% (min. 300 kr, maks. 700 kr) av leieprisen, og legges til månedsleien.

ENERGIMERKING

Boligen har energikarakter D
Boligens energiattest, med oppvarmingskarakter, er tilgjengelig hos megler og utleveres ved forespørsel.

RADON

Utleier har ikke radonmålt boligen, da boligen ligger minst to etasjer over bakkeplan og det er liten sannsynlighet for at radonverdien er overskredet.

BELIGGENHET

Sentral og tilbaketrukket beliggenhet på Frydenberg rett ved Løren. Det er flere butikker, restauranter, kaféer og treningssentre i umiddelbar nærhet. Løren har de siste årene blitt et svært populært boområde og er fortsatt i stadig utvikling. Det er også kort vei til Hasle Torg og Carl Berners plass. Gode kollektivmuligheter i området med både T-bane og buss fra Løren.

ADKOMST

Se kart eller ruter.no for mer informasjon.

INFORMASJON OM BOLIGEN

SAKSNUMMER 58941 - FRYDENBERGVEIEN 58, 0575 OSLO

BESKRIVELSE

Leiligheten ligger i 3. etasje i et nyere bygg. leilighet med gode lysforhold og hyggelig terrasse. Leiligheten har god standard og en god planløsning.

Entré med garderobeskap. I stuen er det fin plass til sofagruppe og utgang til balkong. Åpen kjøkkenløsning i stuen med alle hvitevarer. Soverom ved siden av stuen med praktiske skyvedører. Flott, flislagt bad med dusjdører, servantskap med oppbevaring og vaskemaskin følger med.

Bolig leies ut umøblert. Varmtvann, sentralfyring, internett og kabel tv er inkl. i husleien. Leietaker tegner eget strømabonnement. Det følger med en bod i kjeller og garasjeplass.

INTERESSERT I VISNING OG / ELLER MER INFORMASJON?
Send meg en e-post med litt informasjon om deg/dere som er interessert, samt eventuelle spørsmål, så tar jeg kontakt for mer info og/eller visningstidspunkt. Husk å skriv ned ditt telefonnummer.

EIENDOMMENS ROM

Indre rom:
Entre med oppbevaring, stue, kjøkken, soverom og bad.

Ytre rom:
1 bod og garasjeplass.
Balkong.

STANDARD

Parkett på gulv og vegger malte i lyse farger. Flislagt bad med varmekabler og vaskemaskin. Hvit kjøkkeninnredning med laminat benkeplate og integrerte hvitevarer.

INVENTAR

Boligen leies ut delvis møblert.

Frittstående hvitevarer: vaskemaskin.

Integrerte hvitevarer: kombiskap, oppvaskmaskin, komfyr, steketopp.
Hvitevarer følger med så lenge de virker, reparasjon/bytte inngår ikke i leieavtalen.

FASILITETER

Boligen har dørtelefon, terrasse, kabel-tv og bredbånd er inkl. i husleien.

Personlige abonnementer tegnes av leietaker og er ikke inkludert i husleien. Det tas forbehold om at lokale leverandører kan levere tjenesten.

PARKERING

Parkering i garasje.

OPPVARMING

Boligen oppvarmes med vannbåren varme.

EGNE ABONNEMENTER

Leietaker tegner eget abonnement for strøm.

VIKTIG INFORMASJON OM STRØMAVTALE VED INNFLYTTING

For å sikre at boligen har strøm fra første dag, må du som leietaker bestille strømavtale ved overtakelse. Dette er

nødvendig for å unngå at boligen står uten strøm, noe som kan føre til skade på boligen og uforutsette kostnader for utleier.
Vi gjør samtidig oppmerksom på at de strømavtalene som tilbys, er valgt ut på grunn av et kommersielt samarbeid mellom oss og strømleverandøren. Dette innebærer at vi kan motta fordeler eller ytelser fra strømleverandøren for å markedsføre deres avtaler.
Det er ingen bindingstid på noen av strømavtalene som tilbys. Du står fritt til å bytte til ønsket strømleverandør når som helst, også samme dag som du overtar boligen.

HUSLEIE

Kr. 17 900 pr. måned. Oppvarming fra vannbåren varme, varmtvann, grunnpakke internett, grunnpakke TV og parkering er inkludert i leien.
Leietaker er ansvarlig for gebyrer som påløper ved å innbetale husleie fra utenlandsk konto.

UTLEIERS KRAV TIL SIKKERHET

Som sikkerhet i dette leieforholdet kan leietaker velge å kjøpe leieboerforsikring levert av IF eller opprette depositumskonto i SpareBank 1 SMN.
Sikkerhetsbeløpet for forsikring og depositum er fra 3 måneders husleie.

Velges leieboerforsikring fra IF er kostnaden 2,6% av løpende månedsleie, minimum kr 300,- og maksimalt beløp kr 700,- pr mnd. Forsikringspremien er en del av leien, og betales ved forfallstidspunktet for husleien. If vil kreve regress fra leietaker ved leietakers mislighold som medfører utbetaling fra forsikringen.

Ta kontakt med megler i Utleiemegleren for å finne ut om du tilfredsstiller vilkårene for å tegne leieboerforsikring levert av IF.

LEIETIDEN OG PARTENES OPPSIGELSESADGANG

Overtakelse: 01.12.2026
Leietid: 01.12.2026 - 30.11.2029

Oppsigelsestiden i dette leieforholdet er 3 måneder for begge parter.
Leieforholdet har en bindingstid frem til 31.08.2027, og dette er første mulige tidspunkt en oppsigelse kan ha virkning fra. Sies leieforholdet opp innen denne dato vil leieforholdet ha en minste leietid frem til 30.11.2027. Oppsigelser levert etter utløp av bindingstiden den 31.08.2027 vil ha virkning den første dag i den påfølgende måneden etter at oppsigelsen er mottatt.

Tidligste opphør av leiekontrakten ved oppsigelse forutsetter at leiekontrakten starter på det tidspunktet som er nevnt ovenfor.

ADGANG TIL FREMLEIE AV BOLIGEN

Fremleie er ikke tillatt uten utleierens skriftlige samtykke, med mindre annet er skriftlig avtalt eller følger av husleieloven.

FERDIGATTEST ELLER MIDLERTIDIG BRUKSTILLATELSE

Boligen har ferdigattest

VILKÅR OM LEIERENS VEDLIKEHOLDSPLIKT

Leietakeren skal for egen regning forestå det sedvanemessige indre vedlikehold av boligen og av ytre rom som tilhører boligen.

Leietakeren skal vedlikeholde bl.a maling, tapeter, gulvbelegg, innvendige dører samt den innvendige delen av utgangsdører, ildsteder, låser og nøkler, sikringer, ledninger, ruter, kraner, brytere, kontakter, brannvarslings- og slukningsutstyr og lignende forbruksmateriell. Leietakeren skal forestå vedlikehold, herunder oppstaking av rør til og med vannlås og sluk. For møblerte leieforhold omfattes også vedlikehold av møblene av leierens vedlikeholdsplikt.

Medfører vedlikeholdet forandringer i boligen, skal det gis et skriftlig forhåndssamtykke fra utleier som godkjenner forandringene. Slikt forhåndssamtykke gir ikke leietakeren rett til å kreve vederlag for forbedringer jf. husleielovens

§ 10-5.

Medfører vedlikeholdet at gjenstander må skiftes ut, påhviler utskiftning utleier med mindre gjenstanden er installert av leietakeren eller gjenstanden er ødelagt, grunnet leierens bruk eller av manglende vedlikehold fra leierens side.

Dersom boligen har utvendige fasader/terrasser skal utleier, uansett hvor lenge leieforholdet varer, ivareta normalt utvendig vedlikehold.

Leietakeren er likevel ansvarlig for å etterse og vedlikeholde hageanlegg, tak, balkonger, terrasser, takrenner, nedløpsrør, innkjørsel/parkeringsområde. Leietakeren plikter også å holde eiendommen ryddet og rengjort og forestå egen snømåking.

Alle arbeider som leietakeren plikter å utføre etter denne kontrakt, må utføres uten ugrunnet opphold og håndverksmessig forsvarlig og iht. Norsk Standard.

UTLEIEMEGLERENS VEDERLAG

Utleiemegleren fakturerer oppdragsgiver (utleier) følgende vederlag for formidlingen:
Etableringsvederlag 62,50% av 1 måneds leie
Visning kr. 1 200,00
Annonsering og tilrettelegging kr. 3 500,00
De opplyste vederlagene er inklusive mva.

Leietakeren betaler ikke for Utleiemeglerens tjenester.

Utleier har gitt Utleiemegleren Forvaltning AS i oppdrag å kreve inn og motta leie samt etablere avtalte sikkerheter. Leietaker aksepterer at innbetalt forskudd på første måneds husleie, kan benyttes til betaling av utleiers kostnader til Utleiemegleren.

BOLIGENS STAND VED OVERTAKELSE

Boligen leies ut i den stand den er ved overtakelsen jfr. Husleielovens § 2-5.

KONTRAKTSINNGÅELSE

Etter kontraktsinngåelse forfaller en måneds husleie til betaling.
Leietaker vil bli avkrevd en signatur på tilstandsrapport av boligen ved inn- og utflytting.
Felles gjennomgang av boligen utføres kun mandag til fredag mellom klokken 0900 og 1600, og ikke på lørdager, søndager, offentlige helligdager, julaften eller nyttårsaften.

LOV OM HVITVASKING

Utleiemegleren og våre meglere er underlagt lov om hvitvasking av 1. juni 2018 i utøvelsen av vårt yrke og således forpliktet til å foreta kundekontroll av alle våre kunder og parter i et kundeforhold. Vi har rapporteringsplikt til myndighetene om det foreligger mistanke om hvitvasking og/eller terrorfinansiering. Kundekontroll vil gjennomføres ved inngåelse av et kundeforhold og løpende i kundeforholdet. Kontrollen inkl. blant annet legitimasjonskontroll, opplysninger om formål med kundeforholdet, reelle rettighetshavere og midlenes opprinnelse. Der partenes representanter opptrer i henhold til fullmakt vil identitetskontroll gjøres også for fullmaktsgiver. Kundekontroll skal gjennomføres før eller senest samtidig med inngåelse av kundeforholdet, samt senere, hvis det oppstår mistanke om hvitvasking eller terrorfinansiering. Dersom tilfredsstillende kundekontroll etter hvitvaskingsloven ikke kan gjennomføres, er det ikke tillatt for Utleiemegleren eller megler å påta seg/gjennomføre oppdraget.

PERSONVERN

I tråd med reglene i personopplysningsloven og GDPR gjør vi oppmerksom på at kunder som registrerer seg som interessent på en bolig, vil bli registret i våre systemer for det formål å følges opp i forbindelse med utleie eller leie av bolig.
For nærmere redegjørelse om personvernregler hos Utleiemegleren, se vår hjemmeside; http://www.utleiemegleren.no/personvern.

VISNING

Meld interesse via vårt digitale interessentskjema.

MEGLERFORETAK

Utleiemegleren Asker og Bærum AS
Lysaker Torg 45, 1366 LYSAKER
Tel +47 67 11 55 10
Organisasjonsnummer 992876913

INFORMASJON OM BOLIGEN

SAKSNUMMER 58941 - FRYDENBERGVEIEN 58, 0575 OSLO

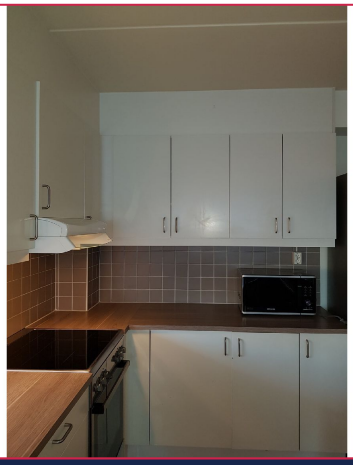

Kjøkken

Kjøkken

Stue

Spisestue

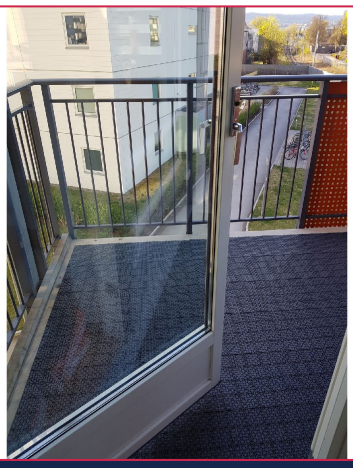

Utgang balkong

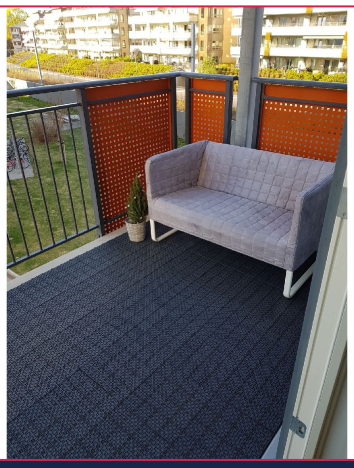

Balkong

INFORMASJON OM BOLIGEN

SAKSNUMMER 58941 - FRYDENBERGVEIEN 58, 0575 OSLO

Bad

Stue

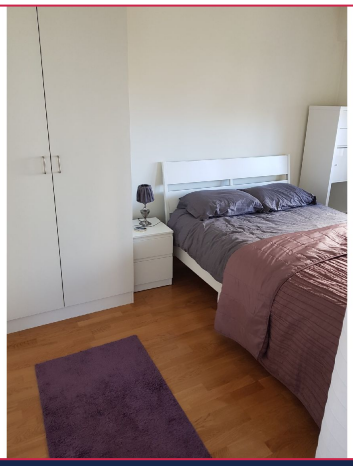

Soverom

Soverom

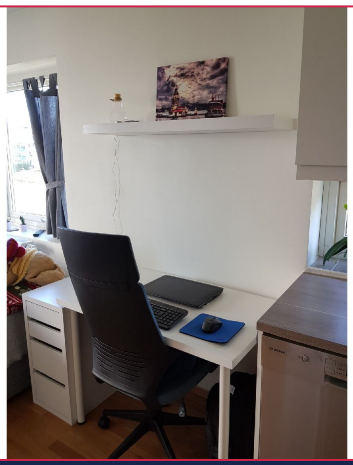

Sett billedbeskrivelse

Dersom du er interessert i visning eller ønsker mer informasjon om boligen, ber vi deg fylle ut interessentskjemaet.

Der registrerer du opplysninger som gjør det enklere for oss å ta kontakt med deg.

Tusen takk for interessen.

Interessentskjema