BOLIGEN ANNONSERES PÅ WWW.FINN.NO

SAGENE

MOGATA 24 A, 0464 OSLO

SAGENE: FRESH 3-ROMS LEILIGHET MED KLASSISKE DETALJER OG ATTRAKTIV BELIGGENHET - PEIS - VARMT VANN OG FIBERNETT

LEIEPRIS:	Kr. 24 000 pr. mnd.
OVERTAKELSE:	04.01.2027
AREAL/ROM:	Sum BRA 60 kvm. Antall rom: 3.
KONTAKTPERSON:	Casper Scheel Aas
TELEFON:	46 70 80 74
E-POST:	casper.aas@utleiemegleren.no
REFERANSE:	Saksnummer 67714
WEB:	www.utleiemegleren.no/bolig/67714

UTLEIEMEGLEREN

INFORMASJON OM BOLIGEN

SAKSNUMMER 67714 - MOGATA 24 A, 0464 OSLO

KONTAKTPERSON

Eiendomsmeglerfullmektig Casper Scheel Aas

ANSVARLIG MEGLER

Sentral Fagansvarlig Vemund Holmen

EIERFORHOLD

Andelsbolig

SAKSNUMMER

67714/0429-26

EIER

Karl Jørgen Giercksky Russnes og Ingrid Cornelia Drougge Vassbotn

EIENDOMMEN

Adresse: Mogata 24 A, 0464 OSLO
Kommune: Oslo
Bydel: Sagene
Areal: 60 kvm. **BRA-i**, totalt 60 kvm. **BRA**.
Antall rom: 3
Etasje: 3
Matrikkel: Gnr 221, Bnr 176, Andelsnr 34, Boenhet H0302

LEIEBOERFORSIKRING

Leieboerforsikring – En enklere måte å leie bolig på!
Med Leieboerforsikring levert av If kan du flytte rett inn i ny bolig uten å tenke på hverken depositum eller innboforsikring.

Fordeler med Leieboerforsikring:

-Du slipper å innbetale depositum
-Innboforsikring som gjelder for alle som bor i boligen
-Unik uhellsdekning
-Månedlig betaling

Leieboerforsikring leveres av If Skadeforsikring. Ved mislighold av leiekontrakt vil leietaker holdes økonomisk ansvarlig av If for utleiers tap, på lik linje som ved en depositumskonto. Leieboerforsikring koster 2,6% (min. 300 kr, maks. 700 kr) av leieprisen, og legges til månedsleien.

ENERGIMERKING

Boligen har energikarakter G
Boligens energiattest, med oppvarmingskarakter, er tilgjengelig hos megler og utleveres ved forespørsel.

RADON

Utleier har ikke radonmålt boligen, da boligen ligger minst to etasjer over bakkeplan og det er liten sannsynlighet for at radonverdien er overskredet.

BELIGGENHET

Leiligheten ligger midt i hjertet av Sagene med alt av servicetilbud i umiddelbar nærhet. Boligen har nærhet til skoler, barnehager, offentlig kommunikasjon og gode servicetilbud. Fra leiligheten er det gangavstand til en rekke trendy kafeer, spisesteder og kjøpesenter. Det er kort vei til Voldsløkka med friområde bestående av kunstgressbane, ballbinge, sandvolleyballbaner og turstier m.m.

Det er kort vei til flotte rekreasjons- og friluftsområder som Bjølsenparken, Myraløkka og Torshovparken. Videre er det gangavstand til St Hanshaugen og Grünerløkka med shoppingmuligheter, gode spisesteder og uteliv. Eiendommen har også nærhet til Akerselva, hvor man kan gå langs elven til Maridalsvannet og Nordmarka via Nydalen, eller følge elven ned til sentrum.
Av treningstilbud finner du blant annet Sats, Sagene Squash i Mølleparken og Myrens sportssenter på Torshov. Her har man tilgang til treningssenteret, Oslo Squash og Klatreverket. Det er kort vei til flere utdanningsinstitusjoner som f. eks. Universitetet i Oslo (Blindern), BI i Nydalen, Høyskolen i Oslo, Tannlegehøyskolen, Veterinærhøyskolen, Sykepleierskolen på Lovisenberg og Arkitekthøyskolen.

BESKRIVELSE

Nydelig 3-roms leilighet med god standard.
Inneholder stue med peis og god plass til større sofagruppe, separat kjøkken, 2 soverom hvor begge kommer med garderobe, samt pent flislagt bad med varme i gulv og vaskemaskin.
Leiligheten har klassiske detaljer som god takhøyde, stukkatur og rosetter, samt peisovn for kaldere vinterdager.
Varmt vann og fiber internett fra Homenett er inkludert i leien.

EIENDOMMENS ROM

Indre rom:
Entré, 2 soveorm, kjøkken, stue, bad

Ytre rom:
1 bod

STANDARD

Vegger: Malte flater, fliser på bad
Gulv: Parkett, fliser på bad
Kjøkken: Pent kjøkken med glatte fronter, integrert oppvaskmaskin, ovn og platetopp, frittstående kombiskap
Bad: Flislagt bad med elektrisk gulvvarme og opplegg for vaskemaskin

INVENTAR

Boligen leies ut umøblert.

Frittstående hvitevarer: kombiskap, vaskemaskin.

Integrerte hvitevarer: oppvaskmaskin, komfyr, steketopp.
Frittstående hvitevarer medfølger så lenge de virker, reparasjon/bytte inngår ikke i leieavtalen.

FASILITETER

Boligen har dørtelefon, peis/ildsted, sentralt , rolig , parkett.

PARKERING

Parkering i gate etter gjeldende bestemmelser.

OPPVARMING

Boligen oppvarmes med elektrisitet.

EGNE ABONNEMENTER

Leietaker tegner eget abonnement for strøm.

VIKTIG INFORMASJON OM STRØMAVTALE VED INNFLYTTING

For å sikre at boligen har strøm fra første dag, må du som leietaker bestille strømavtale ved overtakelse. Dette er nødvendig for å unngå at boligen står uten strøm, noe som kan føre til skade på boligen og uforutsette kostnader for utleier.
Vi gjør samtidig oppmerksom på at de strømavtalene som tilbys, er valgt ut på grunn av et kommersielt samarbeid mellom oss og strømleverandøren. Dette innebærer at vi kan motta fordeler eller ytelser fra strømleverandøren for

å markedsføre deres avtaler.
Det er ingen bindingstid på noen av strømavtalene som tilbys. Du står fritt til å bytte til ønsket strømleverandør når som helst, også samme dag som du overtar boligen.

HUSLEIE

Kr. 24 000 pr. måned. Varmtvann og vann og avløpsutgifter er inkludert i leien.
Leietaker er ansvarlig for gebyrer som påløper ved å innbetale husleie fra utenlandsk konto.

UTLEIERS KRAV TIL SIKKERHET

Som sikkerhet i dette leieforholdet kan leietaker velge å kjøpe leieboerforsikring levert av IF eller opprette depositumskonto i SpareBank 1 SMN.
Sikkerhetsbeløpet for forsikring og depositum er fra 3 måneders husleie.

Velges leieboerforsikring fra IF er kostnaden 2,6% av løpende månedsleie, minimum kr 300,- og maksimalt beløp kr 700,- pr mnd. Forsikringspremien er en del av leien, og betales ved forfallstidspunktet for husleien. If vil kreve regress fra leietaker ved leietakers mislighold som medfører utbetaling fra forsikringen.

Ta kontakt med megler i Utleiemegleren for å finne ut om du tilfredsstiller vilkårene for å tegne leieboerforsikring levert av IF.

LEIETIDEN OG PARTENES OPPSIGELSESADGANG

Overtakelse: 04.01.2027
Leietid: 04.01.2027 - 03.01.2030

Oppsigelsestiden i dette leieforholdet er 3 måneder for begge parter.
Leieforholdet har en bindingstid frem til 31.10.2027, og dette er første mulige tidspunkt en oppsigelse kan ha virkning fra. Sies leieforholdet opp innen denne dato vil leieforholdet ha en minste leietid frem til 31.01.2028. Oppsigelser levert etter utløp av bindingstiden den 31.10.2027 vil ha virkning den første dag i den påfølgende måneden etter at oppsigelsen er mottatt.

Tidligste opphør av leiekontrakten ved oppsigelse forutsetter at leiekontrakten starter på det tidspunktet som er nevnt ovenfor.

ADGANG TIL FREMLEIE AV BOLIGEN

Fremleie er ikke tillatt uten utleierens skriftlige samtykke, med mindre annet er skriftlig avtalt eller følger av husleieloven.

FERDIGATTEST ELLER MIDLERTIDIG BRUKSTILLATELSE

Boligen har status "tatt i bruk" hos kommunen

VILKÅR OM LEIERENS VEDLIKEHOLDSPLIKT

Leietakeren skal for egen regning forestå det sedvanemessige indre vedlikehold av boligen og av ytre rom som tilhører boligen.

Leietakeren skal vedlikeholde bl.a maling, tapeter, gulvbelegg, innvendige dører samt den innvendige delen av utgangsdører, ildsteder, låser og nøkler, sikringer, ledninger, ruter, kraner, brytere, kontakter, brannvarslings- og slukningsutstyr og lignende forbruksmateriell. Leietakeren skal forestå vedlikehold, herunder oppstaking av rør til og med vannlås og sluk. For møblerte leieforhold omfattes også vedlikehold av møblene av leierens vedlikeholdsplikt.

Medfører vedlikeholdet forandringer i boligen, skal det gis et skriftlig forhåndssamtykke fra utleier som godkjenner forandringene. Slikt forhåndssamtykke gir ikke leietakeren rett til å kreve vederlag for forbedringer jf. husleielovens § 10-5.

Medfører vedlikeholdet at gjenstander må skiftes ut, påhviler utskiftning utleier med mindre gjenstanden er installert av leietakeren eller gjenstanden er ødelagt, grunnet leierens bruk eller av manglende vedlikehold fra leierens side.

Dersom boligen har utvendige fasader/terrasser skal utleier, uansett hvor lenge leieforholdet varer, ivareta normalt utvendig vedlikehold.

Leietakeren er likevel ansvarlig for å etterse og vedlikeholde hageanlegg, tak, balkonger, terrasser, takrenner, nedløpsrør, innkjørsel/parkeringsområde. Leietakeren plikter også å holde eiendommen ryddet og rengjort og forestå egen snømåking.

Alle arbeider som leietakeren plikter å utføre etter denne kontrakt, må utføres uten ugrunnet opphold og håndverksmessig forsvarlig og iht. Norsk Standard.

UTLEIEMEGLERENS VEDERLAG

Utleiemegleren fakturerer oppdragsgiver (utleier) følgende vederlag for formidlingen:
Etableringsvederlag 62,50% av 1 måneds leie
Visning kr. 1 200,00
Annonsering og tilrettelegging kr. 3 500,00
De opplyste vederlagene er inklusive mva.

Leietakeren betaler ikke for Utleiemeglerens tjenester.

Utleier har gitt Utleiemegleren Forvaltning AS i oppdrag å kreve inn og motta leie samt etablere avtalte sikkerheter. Leietaker aksepterer at innbetalt forskudd på første måneds husleie, kan benyttes til betaling av utleiers kostnader til Utleiemegleren.

BOLIGENS STAND VED OVERTAKELSE

Boligen leies ut i den stand den er ved overtakelsen jfr. Husleielovens § 2-5.

KONTRAKTSINNGÅELSE

Etter kontraktsinngåelse forfaller en måneds husleie til betaling.
Leietaker vil bli avkrevd en signatur på tilstandsrapport av boligen ved inn- og utflytting.
Felles gjennomgang av boligen utføres kun mandag til fredag mellom klokken 0900 og 1600, og ikke på lørdager, søndager, offentlige helligdager, julaften eller nyttårsaften.

LOV OM HVITVASKING

Utleiemegleren og våre meglere er underlagt lov om hvitvasking av 1. juni 2018 i utøvelsen av vårt yrke og således forpliktet til å foreta kundekontroll av alle våre kunder og parter i et kundeforhold. Vi har rapporteringsplikt til myndighetene om det foreligger mistanke om hvitvasking og/eller terrorfinansiering. Kundekontroll vil gjennomføres ved inngåelse av et kundeforhold og løpende i kundeforholdet. Kontrollen inkl. blant annet legitimasjonskontroll, opplysninger om formål med kundeforholdet, reelle rettighetshavere og midlenes opprinnelse. Der partenes representanter opptrer i henhold til fullmakt vil identitetskontroll gjøres også for fullmaktsgiver. Kundekontroll skal gjennomføres før eller senest samtidig med inngåelse av kundeforholdet, samt senere, hvis det oppstår mistanke om hvitvasking eller terrorfinansiering. Dersom tilfredsstillende kundekontroll etter hvitvaskingsloven ikke kan gjennomføres, er det ikke tillatt for Utleiemegleren eller megler å påta seg/gjennomføre oppdraget.

PERSONVERN

I tråd med reglene i personopplysningsloven og GDPR gjør vi oppmerksom på at kunder som registrerer seg som interessent på en bolig, vil bli registret i våre systemer for det formål å følges opp i forbindelse med utleie eller leie av bolig.
For nærmere redegjørelse om personvernregler hos Utleiemegleren, se vår hjemmeside; http://www.utleiemegleren.no/personvern.

VISNING

Meld interesse via vårt digitale interessentskjema.

MEGLERFORETAK

Utleiemegleren Majorstuen AS
Karenslyst Allé 16, 0278 Oslo
Tel +47 22 93 29 00
Organisasjonsnummer 975821846

INFORMASJON OM BOLIGEN

SAKSNUMMER 67714 - MOGATA 24 A, 0464 OSLO

Romslig stue

Stuen har peisovn

Stue med stukkatur og klassiske detaljer

Pent kjøkken

Kjøkken med liten spiseplass

Hovedsoverom med garderobeskap

INFORMASJON OM BOLIGEN

SAKSNUMMER 67714 - MOGATA 24 A, 0464 OSLO

Soverom/kontor med skyvedørsgarderobe

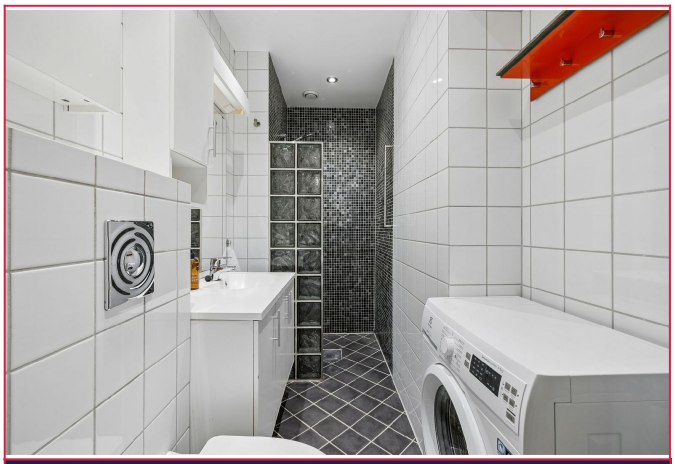

Bad med vaskemaskin og dusjalkove

Entre

Dersom du er interessert i visning eller ønsker mer informasjon om boligen, ber vi deg fylle ut interessentskjemaet.

Der registrerer du opplysninger som gjør det enklere for oss å ta kontakt med deg.

Tusen takk for interessen.

Interessentskjema