SAGENE-TORSHOV

VOGTS GATE 19 B, 0474 OSLO



GRÜNERLØKKA: LYS OG ROMSLIG 5-ROMS TOPPLEILIGHET MED GOD STANDARD | LEDIG NÅ

LEIEPRIS:	Kr. 28 500 pr. mnd.
OVERTAKELSE:	01.12.2026
AREAL/ROM:	Sum BRA 72 kvm. Antall rom: 5.
KONTAKTPERSON:	Snorre Pedersen
TELEFON:	99 53 75 08
E-POST:	snorre.pedersen@utleiemegleren.no
REFERANSE:	Saksnummer 27777
WEB:	www.utleiemegleren.no/bolig/27777

UTLEIEMEGLEREN

INFORMASJON OM BOLIGEN

SAKSNUMMER 27777 - VOGTS GATE 19 B, 0474 OSLO

KONTAKTPERSON

Eiendomsmegler Snorre Pedersen

ANSVARLIG MEGLER

Eiendomsmegler Jesper Fredson

EIERFORHOLD

Fast eiendom

SAKSNUMMER

27777/0237-26

EIER

Sambygg AS

EIENDOMMEN

Adresse: Vogts gate 19 B, 0474 OSLO
Kommune: Oslo
Bydel: Sagene
Areal: 72 kvm. **BRA-i**, totalt 72 kvm. **BRA**.
Antall rom: 5
Etasje: 5
Matrikkel: Gnr 225, Bnr 330, Boenhet H0502

LEIEBOERFORSIKRING

Leieboerforsikring – En enklere måte å leie bolig på!
Med Leieboerforsikring levert av If kan du flytte rett inn i ny bolig uten å tenke på hverken depositum eller innboforsikring.

Fordeler med Leieboerforsikring:

-Du slipper å innbetale depositum
-Innboforsikring som gjelder for alle som bor i boligen
-Unik uhellsdekning
-Månedlig betaling

Leieboerforsikring leveres av If Skadeforsikring. Ved mislighold av leiekontrakt vil leietaker holdes økonomisk ansvarlig av If for utleiers tap, på lik linje som ved en depositumskonto. Leieboerforsikring koster 2,6% (min. 300 kr, maks. 700 kr) av leieprisen, og legges til månedsleien.

ENERGIMERKING

Boligen har energikarakter G
Boligens energiattest, med oppvarmingskarakter, er tilgjengelig hos megler og utleveres ved forespørsel.

RADON

Utleier har ikke radonmålt boligen, da boligen ligger minst to etasjer over bakkeplan og det er liten sannsynlighet for at radonverdien er overskredet.

BELIGGENHET

Svært attraktiv og populær beliggenhet sentralt på øvre Grünerløkka, med parker, underholdning og restauranter rett utenfor døren. Grünerløkka er en av de mest populære og attraktive bydelene i sentrale Oslo. Området er i dag mest kjent for sitt pulserende uteliv, hyggelige caféer, markeder og små nisjeforretninger. Flere

matforretninger finnes rett i nærheten som Meny, Kiwi, Rema 1000 og søndagsåpne Bunnpris, Kiwi, Joker og Meny. Noen få minutter unna finner du dessuten flere av Grünerløkkas mest populære spisesteder. I tillegg er det kort vei til Mathallen på Vulkan der en finner noe for enhver smak. På Grünerløkka finnes også mange parker som Birkelunden, Olaf Ryes plass, Sofienbergparken og Cubaparken. Her kan man gjøre alt fra å gå på loppemarked, besøke Bondens marked, spise piknik, leke, ake, sole seg eller bare slappe helt av alene med en god bok. For de trenings glade finnes i tillegg til parkene, idylliske turstier langs Akerselva ned mot byen eller opp mot Maridalsvannet. Flere treningssentre er også i nærheten, SATS Elixia Ringnes Park, Schous Plass og Ila, samt Fitness 24/7. Det finnes også flere fotballbaner i området.

ADKOMST

Trikkelinjene 11, 12 og 13 med holdeplass ca 100 meter fra bygården.

11: Disen - Majorstuen
12: Kjelsås - Majorstuen
13: Storo - Bekkestua

Buss 28, 363
28: Helsfyr - Fornebu (stopper ved Ullevål Sykehus)
363: Skjetten - Blindern.

BESKRIVELSE

Grünerløkka: Lys og romslig 5-roms toppleilighet. Inkl. hvitevarer, bod og varmtvann.

EIENDOMMENS ROM

Indre rom:

Entre: Entre med god plass til oppheng av klær og sko.

Stue/kjøkken: Åpen kjøkkenløsning. Kjøkkenet har en tidløs og moderne innredning. Godt med skap og benkplass.
Romslig og innbydende stue med god plass til spisegruppe og møbler.

Badet er innredet med dusjhjørne, toalett og servant. Opplegg til vaskemaskin.

Soverom: Boligen inneholder 4 fine lyse soverom.

Ytre rom:
Bod

STANDARD

INVENTAR

Boligen leies ut umøblert.

Integrerte hvitevarer: kombiskap, oppvaskmaskin, komfyr.

FASILITETER

Boligen har opplegg internett, ikke-røyk, sentralt, opplegg for kabel-tv, opplegg for internett.
Personlige abonnementer tegnes av leietaker og er ikke inkludert i husleien. Det tas forbehold om at lokale leverandører kan levere tjenesten.

PARKERING

Parkering i gate etter gjeldende bestemmelser.Parkering i gate i henhold til gjeldende bestemmelser.

OPPVARMING

Boligen oppvarmes med elektrisitet.

EGNE ABONNEMENTER

Leietaker tegner eget abonnement for strøm.

VIKTIG INFORMASJON OM STRØMAVTALE VED INNFLYTTING

For å sikre at boligen har strøm fra første dag, må du som leietaker bestille strømavtale ved overtakelse. Dette er nødvendig for å unngå at boligen står uten strøm, noe som kan føre til skade på boligen og uforutsette kostnader for utleier.
Vi gjør samtidig oppmerksom på at de strømavtalene som tilbys, er valgt ut på grunn av et kommersielt samarbeid mellom oss og strømleverandøren. Dette innebærer at vi kan motta fordeler eller ytelser fra strømleverandøren for å markedsføre deres avtaler.
Det er ingen bindingstid på noen av strømavtalene som tilbys. Du står fritt til å bytte til ønsket strømleverandør når som helst, også samme dag som du overtar boligen.

HUSLEIE

Kr. 28 500 pr. måned.
Leietaker er ansvarlig for gebyrer som påløper ved å innbetale husleie fra utenlandsk konto.

UTLEIERS KRAV TIL SIKKERHET

Som sikkerhet i dette leieforholdet kan leietaker velge å kjøpe leieboerforsikring levert av IF eller opprette depositumskonto i SpareBank 1 SMN.
Sikkerhetsbeløpet for forsikring og depositum er fra 3 måneders husleie.

Velges leieboerforsikring fra IF er kostnaden 2,6% av løpende månedsleie, minimum kr 300,- og maksimalt beløp kr 700,- pr mnd. Forsikringspremien er en del av leien, og betales ved forfallstidspunktet for husleien. If vil kreve regress fra leietaker ved leietakers mislighold som medfører utbetaling fra forsikringen.

Ta kontakt med megler i Utleiemegleren for å finne ut om du tilfredsstiller vilkårene for å tegne leieboerforsikring levert av IF.

LEIETIDEN OG PARTENES OPPSIGELSESADGANG

Overtakelse: 01.12.2026
Leietid: 01.12.2026 - 30.11.2029

Oppsigelsestiden i dette leieforholdet er 3 måneder for begge parter.
Leieforholdet har en bindingstid frem til 31.08.2027, og dette er første mulige tidspunkt en oppsigelse kan ha virkning fra. Sies leieforholdet opp innen denne dato vil leieforholdet ha en minste leietid frem til 30.11.2027.
Oppsigelser levert etter utløp av bindingstiden den 31.08.2027 vil ha virkning den første dag i den påfølgende måneden etter at oppsigelsen er mottatt.

Tidligste opphør av leiekontrakten ved oppsigelse forutsetter at leiekontrakten starter på det tidspunktet som er nevnt ovenfor.

ADGANG TIL FREMLEIE AV BOLIGEN

Fremleie er ikke tillatt uten utleierens skriftlige samtykke, med mindre annet er skriftlig avtalt eller følger av husleieloven.

FERDIGATTEST ELLER MIDLERTIDIG BRUKSTILLATELSE

Boligen har ferdigattest

VILKÅR OM LEIERENS VEDLIKEHOLDSPLIKT

Leietakeren skal for egen regning forestå det sedvanemessige indre vedlikehold av boligen og av ytre rom som

tilhører boligen.

Leietakeren skal vedlikeholde bl.a maling, tapeter, gulvbelegg, innvendige dører samt den innvendige delen av utgangsdører, ildsteder, låser og nøkler, sikringer, ledninger, ruter, kraner, brytere, kontakter, brannvarslings- og slukningsutstyr og lignende forbruksmateriell. Leietakeren skal forestå vedlikehold, herunder oppstaking av rør til og med vannlås og sluk. For møblerte leieforhold omfattes også vedlikehold av møblene av leierens vedlikeholdsplikt.

Medfører vedlikeholdet forandringer i boligen, skal det gis et skriftlig forhåndssamtykke fra utleier som godkjenner forandringene. Slikt forhåndssamtykke gir ikke leietakeren rett til å kreve vederlag for forbedringer jf. husleielovens § 10-5.

Medfører vedlikeholdet at gjenstander må skiftes ut, påhviler utskiftning utleier med mindre gjenstanden er installert av leietakeren eller gjenstanden er ødelagt, grunnet leierens bruk eller av manglende vedlikehold fra leierens side.

Dersom boligen har utvendige fasader/terrasser skal utleier, uansett hvor lenge leieforholdet varer, ivareta normalt utvendig vedlikehold.

Leietakeren er likevel ansvarlig for å etterse og vedlikeholde hageanlegg, tak, balkonger, terrasser, takrenner, nedløpsrør, innkjørsel/parkeringsområde. Leietakeren plikter også å holde eiendommen ryddet og rengjort og forestå egen snømåking.

Alle arbeider som leietakeren plikter å utføre etter denne kontrakt, må utføres uten ugrunnet opphold og håndverksmessig forsvarlig og iht. Norsk Standard.

UTLEIEMEGLERENS VEDERLAG

Utleiemegleren fakturerer oppdragsgiver (utleier) følgende vederlag for formidlingen:
Etableringsvederlag fast beløp kr. 2 200,00
Visning kr. 850,00
Annonsering og tilrettelegging kr. 1 900,00
De opplyste vederlagene er inklusive mva.

Leietakeren betaler ikke for Utleiemeglerens tjenester.

Utleier har gitt Utleiemegleren Forvaltning AS i oppdrag å kreve inn og motta leie samt etablere avtalte sikkerheter. Leietaker aksepterer at innbetalt forskudd på første måneds husleie, kan benyttes til betaling av utleiers kostnader til Utleiemegleren.

BOLIGENS STAND VED OVERTAKELSE

Boligen leies ut i den stand den er ved overtakelsen jfr. Husleielovens § 2-5.

KONTRAKTSINNGÅELSE

Etter kontraktsinngåelse forfaller en måneds husleie til betaling.
Leietaker vil bli avkrevd en signatur på tilstandsrapport av boligen ved inn- og utflytting.
Felles gjennomgang av boligen utføres kun mandag til fredag mellom klokken 0900 og 1600, og ikke på lørdager, søndager, offentlige helligdager, julaften eller nyttårsaften.

LOV OM HVITVASKING

Utleiemegleren og våre meglere er underlagt lov om hvitvasking av 1. juni 2018 i utøvelsen av vårt yrke og således forpliktet til å foreta kundekontroll av alle våre kunder og parter i et kundeforhold. Vi har rapporteringsplikt til myndighetene om det foreligger mistanke om hvitvasking og/eller terrorfinansiering. Kundekontroll vil gjennomføres ved inngåelse av et kundeforhold og løpende i kundeforholdet. Kontrollen inkl. blant annet legitimasjonskontroll, opplysninger om formål med kundeforholdet, reelle rettighetshavere og midlenes opprinnelse. Der partenes representanter opptrer i henhold til fullmakt vil identitetskontroll gjøres også for fullmaktsgiver. Kundekontroll skal gjennomføres før eller senest samtidig med inngåelse av kundeforholdet, samt senere, hvis det oppstår mistanke om hvitvasking eller terrorfinansiering. Dersom tilfredsstillende kundekontroll etter hvitvaskingsloven ikke kan gjennomføres, er det ikke tillatt for Utleiemegleren eller megler å påta

seg/gjennomføre oppdraget.

PERSONVERN

I tråd med reglene i personopplysningsloven og GDPR gjør vi oppmerksom på at kunder som registrerer seg som interessent på en bolig, vil bli registret i våre systemer for det formål å følges opp i forbindelse med utleie eller leie av bolig.
For nærmere redegjørelse om personvernregler hos Utleiemegleren, se vår hjemmeside;
http://www.utleiemegleren.no/personvern.

VISNING

Meld interesse via vårt digitale interessentskjema.

MEGLERFORETAK

Utleiemegleren Pro AS
Karenslyst Allé 16, 0278 Oslo
Tel +47 23 00 61 20
Organisasjonsnummer 914748569

INFORMASJON OM BOLIGEN

SAKSNUMMER 27777 - VOGTS GATE 19 B, 0474 OSLO



Romslig stue med åpen kjøkkenløsning.



Kjøkken med integrerte hvitevarer.



Romslig baderom med vaskemaskin.



Bad.

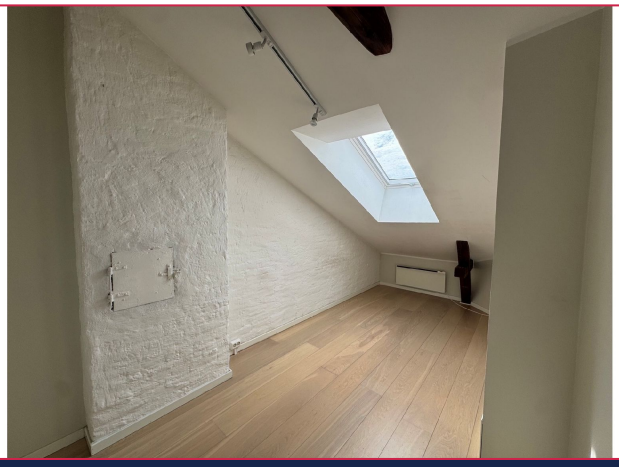

Alle soverom har romslig størrelse med god plass til møblering.
Soverom 1.



Soverom 2.

INFORMASJON OM BOLIGEN

SAKSNUMMER 27777 - VOGTS GATE 19 B, 0474 OSLO



Soverom 3.



Soverom 4.



Soverom 4.

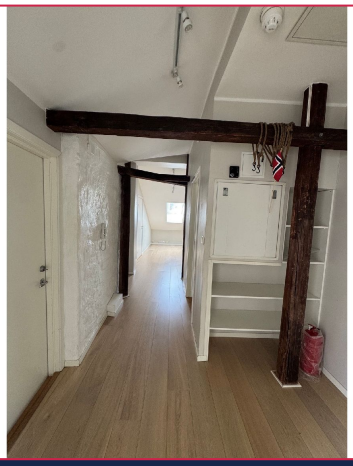

Gang/entré.

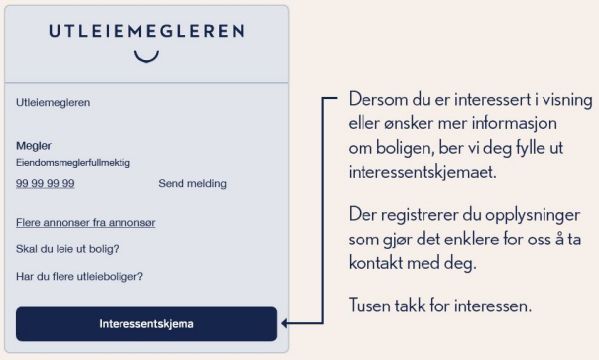

Interessentskjema