Vadsø kommune

Kommunedelplankart

Eiendom: 12/69
Adresse: Terneveien 8
Utskriftsdato: 10.06.2026
Målestokk: 1:2000

N

UTM-35

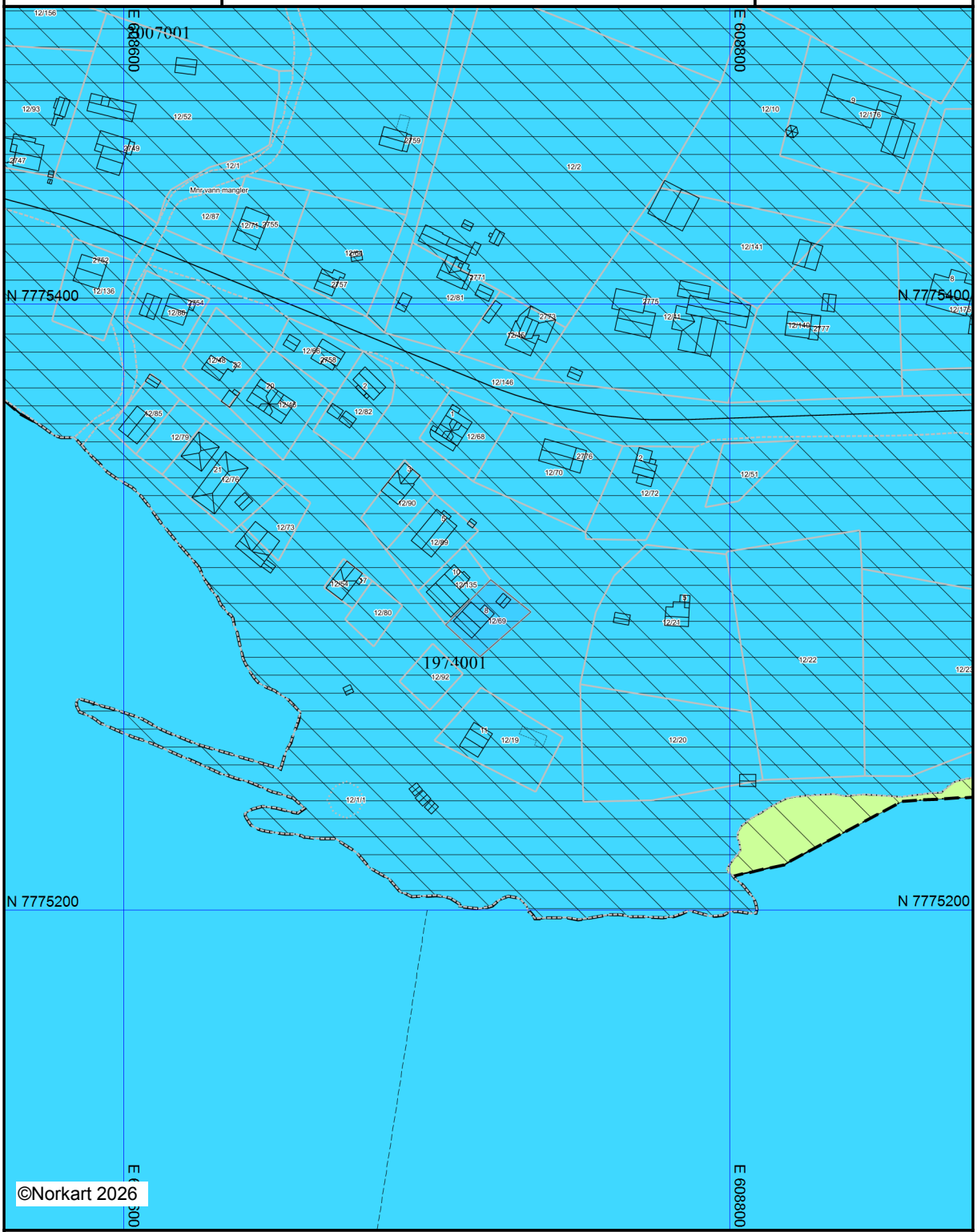

Det tas forbehold om riktigheten eller fullstendigheten av opplysningene i dette dokumentet.
Det kan ikke rettes krav som følge av at disse opplysningene benyttes som grunnlag for beslutninger.

Tegnforklaring

