



**For matrikelenhet:**

Kommune: **1630 - ÅFJORD**

Gårdsnummer: **89**

Bruksnummer: **75**

Utskriftsdato/klokkeslett: 05.06.2015 kl. 07:33

Produsert av: Gisle Kvernland - 1630 Åfjord

Attestert av: Åfjord kommune

*Gisle Kvernland*



**ÅFJORD KOMMUNE**  
Sektor landbruk og tekniske tjenester  
7170 Åfjord

**Orientering om matrikelbrev**

Matrikelbrevet er hjemlet i «Lov om egedomsregistrering» (matrikellova) av 17. juni 2005. Etter definisjonen i matrikellovens § 3 d) er matrikelbrevet en attestert utskrift av matrikelen som viser alle registrerte opplysninger om en matrikelenhet ved oppgitt dato.

**Om fullstendighet og nøyaktighet i matrikelbrevet**

Matrikelen ble etablert ved konvertering av data fra tidligere registre. Det kan variere hvor gode disse dataene er med hensyn på fullstendighet og nøyaktighet. I enkelte tilfeller kan grensepunkt og grenselinjer mangle helt eller delvis eller være feil registrert. Det kan også være feil og mangler ved registrert bygnings- og adresseinformasjon. Fullstendighet og stedfestingsnøyaktighet er generelt bedre innenfor enn utenfor tettbygd strøk. Vær oppmerksom på at for mange matrikelenheter og bygg hefter usikkerhet ved arealet som oppgis.

For utfyllende informasjon: [www.kartverket.no/matrikelbrev](http://www.kartverket.no/matrikelbrev)

## Matrikkelenhet

Matrikkelenhetstype: Grunneiendom  
Bruksnavn:  
Etableringsdato: 13.05.2015  
Skyld: 0  
Er tinglyst: Ja  
Har festegrunner: Nei  
Er seksjonert: Nei

## Arealrapport

Beregna areal for 89 / 75

Areal (m2) Kommentar  
415,3 Usikkert areal

## Eierforhold

### Tinglyste eierforhold

Rolle	Status	Føds.d./org.nr	Navn	Bruksenhet	Adresse	Andel
Hjemmelshaver		997244346	BYGDA 2 0 AS		c/o Stokkøya Sjøsenter 7178 STOKKØY	1 / 1

## Forretninger

Forretningstype	Årsak til feilretting	Tinglysingsstatus	Tinglysingsstatusdato	Forretningsdato	Matrikkelføringsdato	Signatur
Oppmålingsforretning		Tinglyst	19.05.2015	05.05.2015	12.05.2015	1630kvg
			Rolle	Matrikkelenhet	Arealendring	
			Avgiver	1630 - 89/69	-188,5	
			Mottaker	1630 - 89/76	188,4	
Oppmålingsforretning		Tinglyst	19.05.2015	05.05.2015	12.05.2015	1630kvg
			Rolle	Matrikkelenhet	Arealendring	
			Avgiver	1630 - 89/69	-574,3	
			Mottaker	1630 - 89/75	574,3	
	Feilføring			04.06.2015	04.06.2015	1630kvg
			Rolle	Matrikkelenhet	Arealendring	
			Avgiver	1630 - 89/69	-415,3	
			Mottaker	1630 - 89/75	415,3	

# Oversiktskart for 89 / 75

Målestokk 1:1 000  
EUREF89 UTM Sone 32

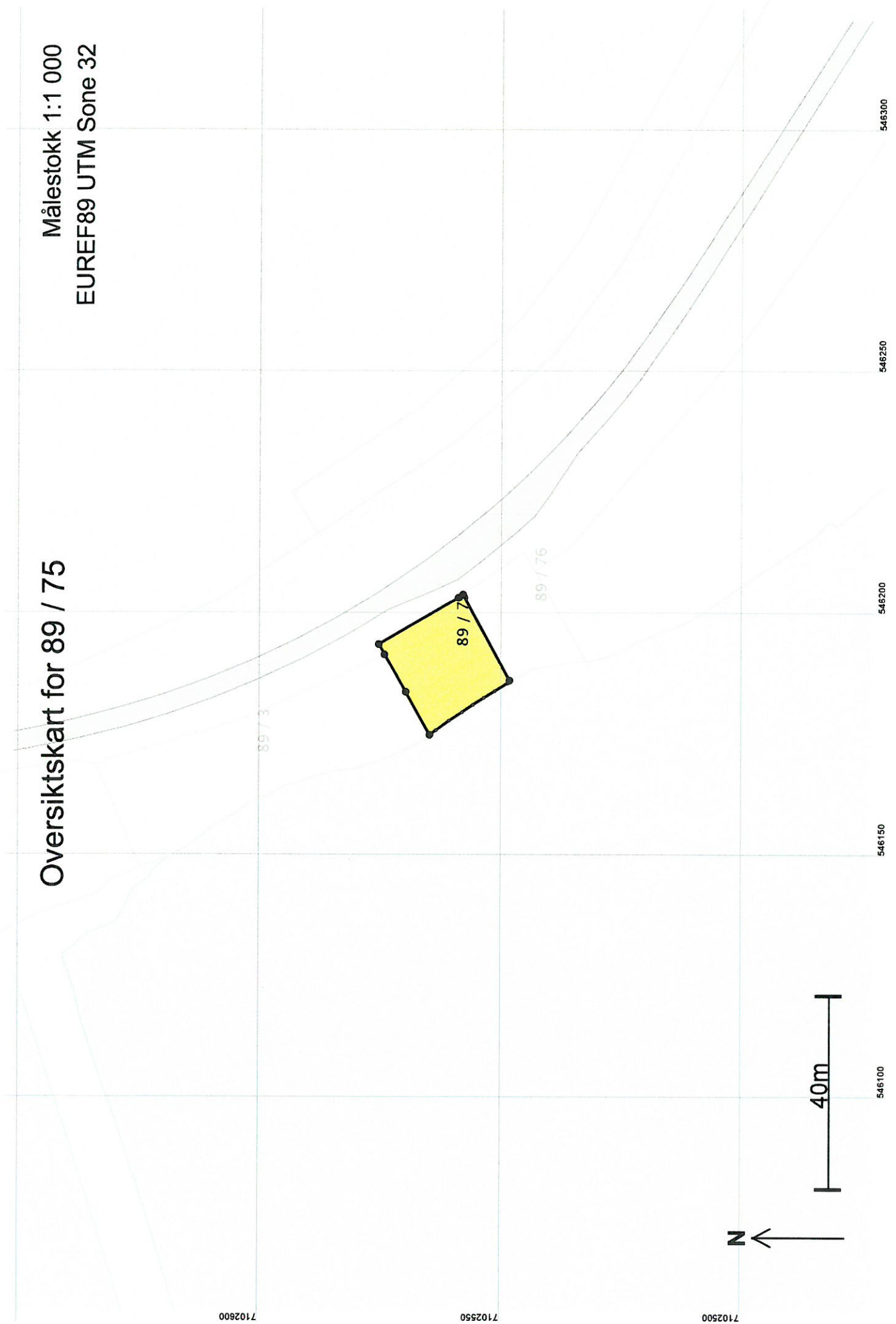

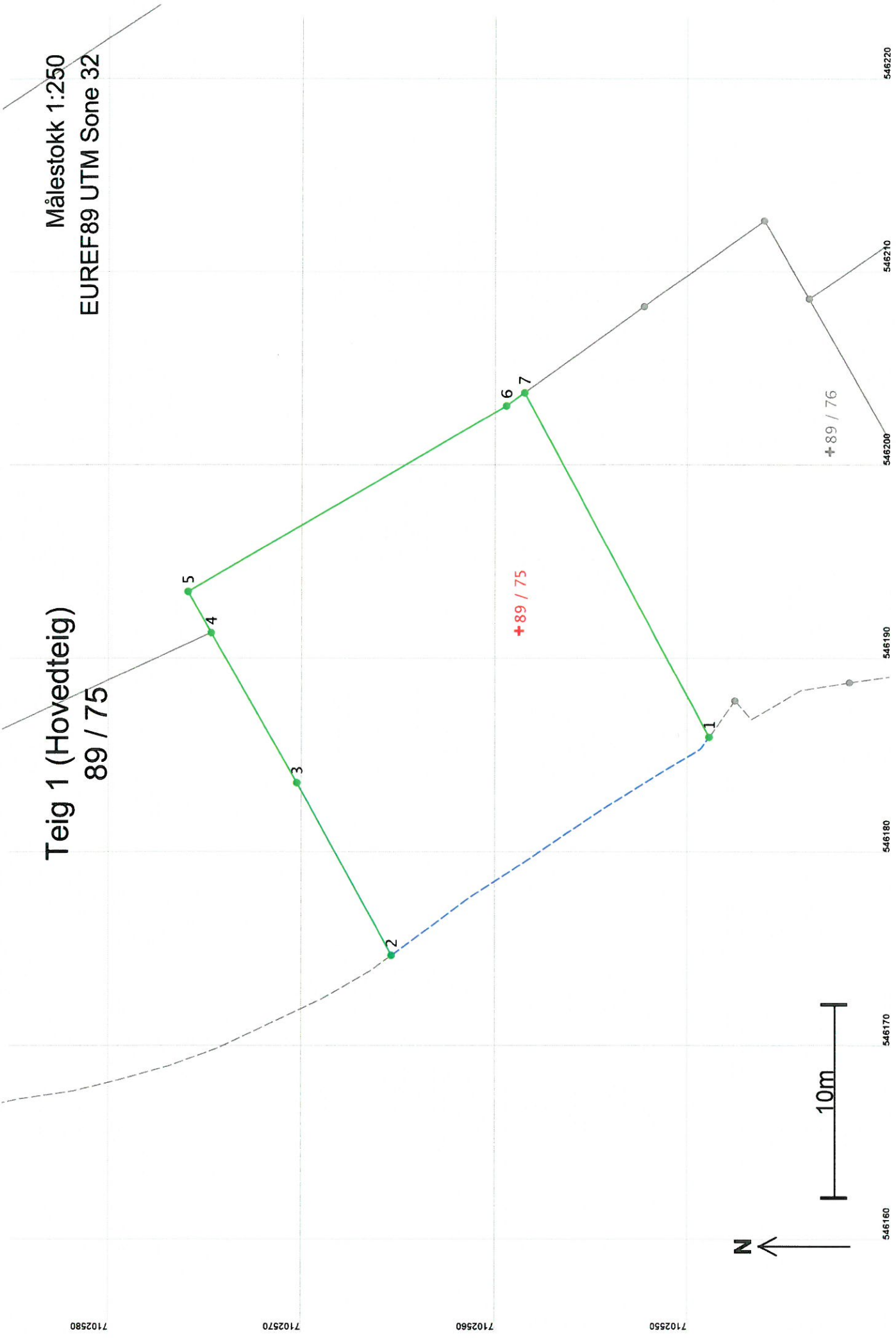

Teig 1 (Hovedteig)

89 / 75

Målestokk 1:250

EUREF89 UTM Sone 32

+89 / 75

10m

N

## Areal og koordinater

Areal: 415,3

Arealmerknad: Hjelpelinje vannkant

Representasjonspunkt: Koordinatesystem: EUREF89 UTM Sone 32

Nord: 7102559

Øst: 546191

### Grensepunkt / Grenselinje

### Ytre avgrensing

Løpenr	Nord	Øst	Grensemerke nedsatt i / Lengde	Hjelpelinjetype	Målemetode	Nøyaktighet	Radius
1	7102549,09	546185,88	Ikke spesifisert	Umerket	69 Beregnet	10	
			19,99	Vannkant			29
2	7102565,54	546174,62	Ikke spesifisert	Geometrisk hjelpепunkt	69 Beregnet	30	
			10,17	Ikke hjelpelinje			
3	7102570,44	546183,53	Jordfast stein	Offentlig godkjent grensemerke	96 GPS kinematisk (Real time kinematic)	10	
			8,92	Ikke hjelpelinje			
4	7102574,88	546191,27	Ikke spesifisert	Geometrisk hjelpепunkt	69 Beregnet	10	
			2,45	Ikke hjelpelinje			
5	7102576,09	546193,40	Ikke spesifisert	Umerket	96 GPS kinematisk (Real time kinematic)	10	
			19,06	Ikke hjelpelinje			
6	7102559,63	546203,00	Ikke spesifisert	Umerket	96 GPS kinematisk (Real time kinematic)	10	
			1,16	Ikke hjelpelinje			
7	7102558,69	546203,68	Ikke spesifisert	Umerket	69 Beregnet	10	
			20,22	Ikke hjelpelinje			