

BRA pr. Leilighet

| Arealberegninger i hht. NS 3940 | Bruksareal BRA kvm | | | Sum BRA |
|---------------------------------|--------------------|----------------------|----------------------|--------------|
| | Pr etasje | Utyendig bod/garasje | Åpent overbygg areal | |
| Hovedetasje | 67.5 | 5.0 | 3.2 | 75.7 |
| 2. etasje | 54.6 | 0.0 | 0.0 | 54.6 |
| SUM : | 122.1 | 5.0 | 3.2 | 130.3 |

BYA totalt

| Arealberegninger i hht. NS 3940 | Bruksareal BRA kvm | | |
|---------------------------------|--------------------|----------------------|--------------|
| | Pr etasje | Åpent overbygg areal | Sum BRA |
| SUM : | 0.0 | 0.0 | 0.0 |
| BYA : | 183.7 | 7.6 | 191.3 |

Tomannsbolig

| | | | | |
|--|------------------------------|------------------------|---------------|------------|
| | Tiltakshaver: | Byggservice Hedmark AS | Dato: | 09.05.2025 |
| | Byggeplass: | Mobakken | Tegn: | sm |
| | Kommune: | TRYSIL | Prosjekt nr.: | 24023 |
| | Gnr: 58 Bnr: 66 Mål: 1 : 100 | | Tegn.nr.: | 501 |
| | PLAN OG SNITT | | | 20048 |

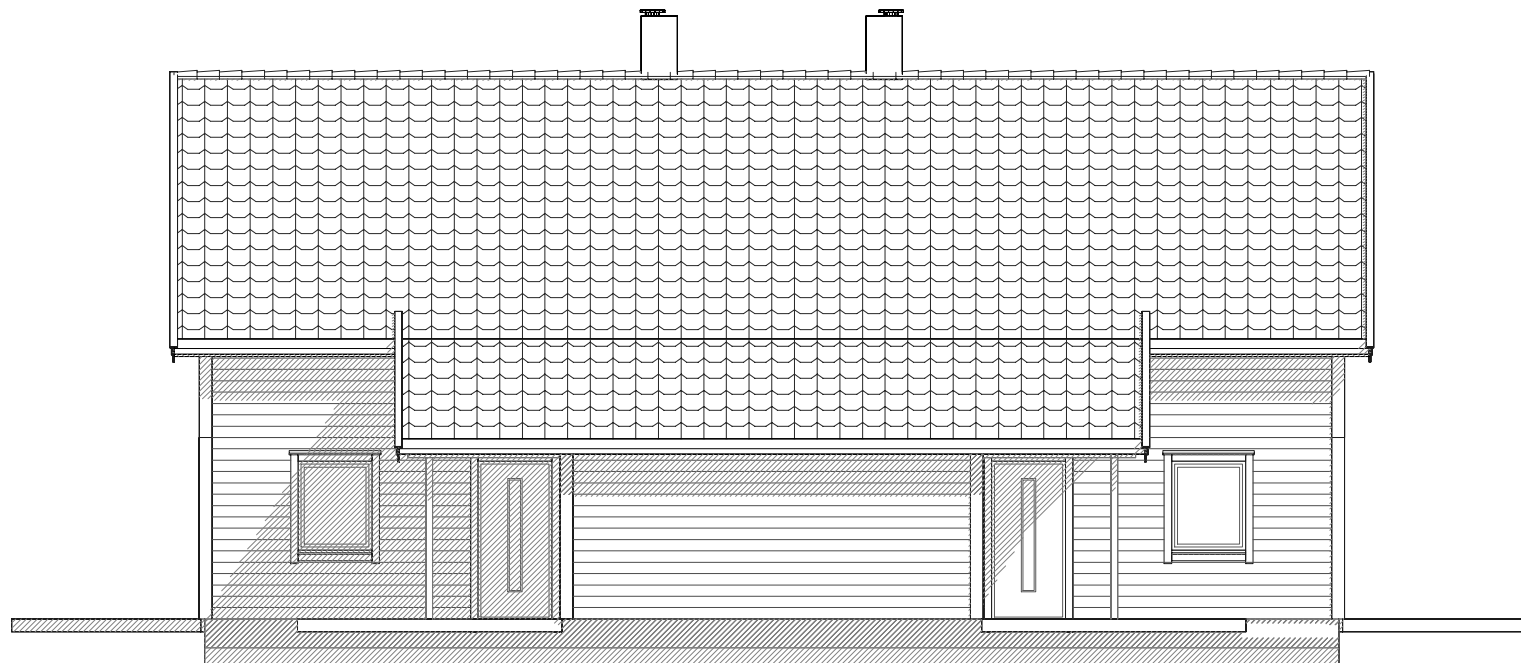
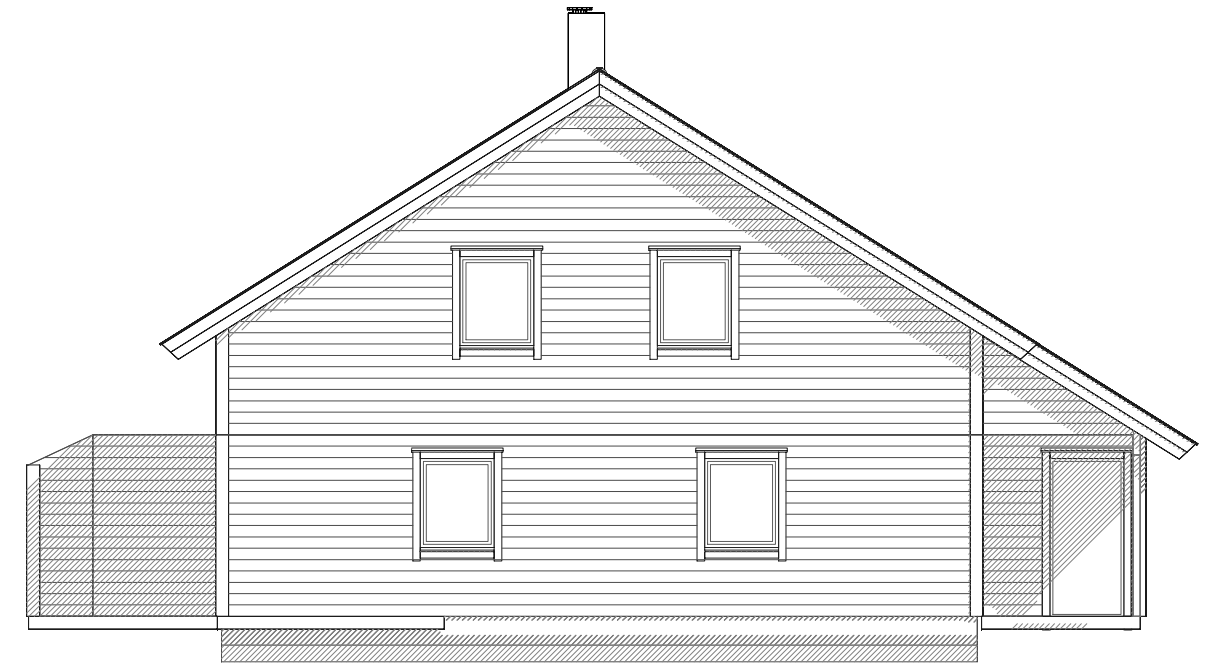
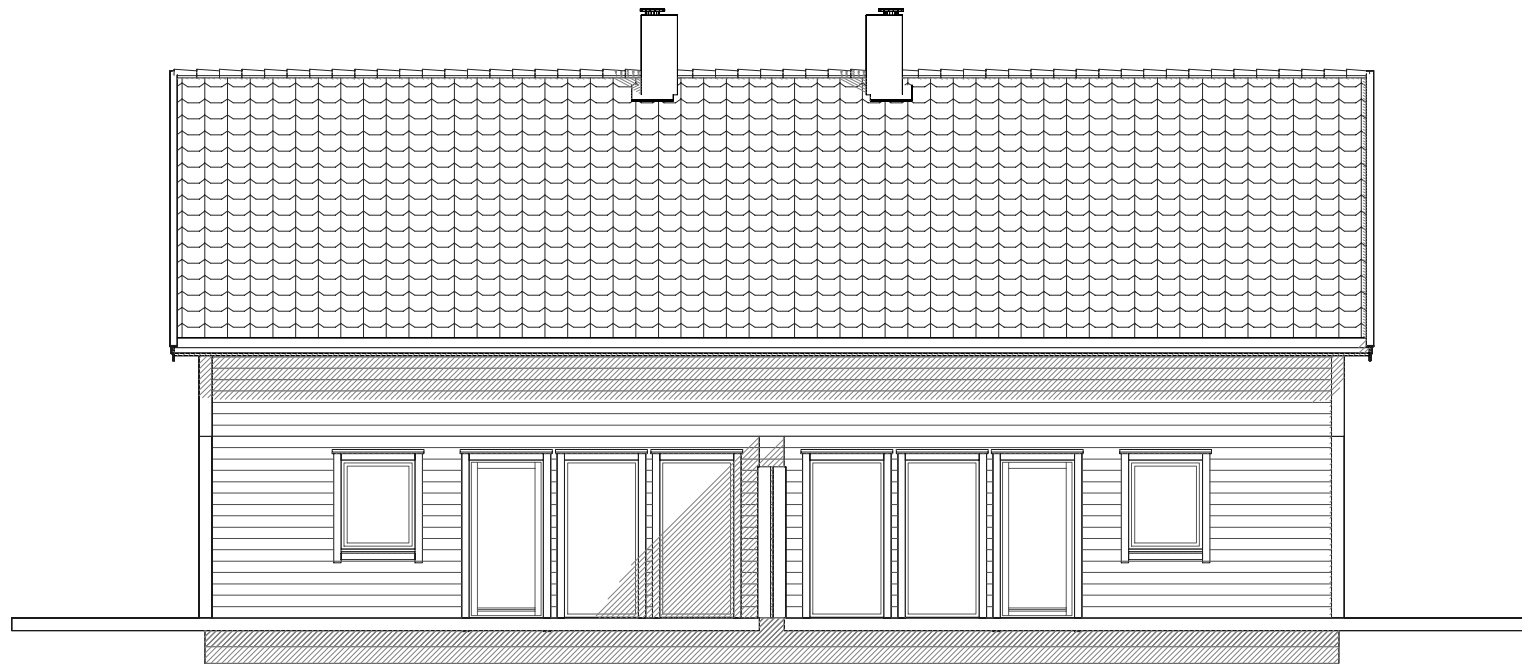

Tomannsbolig

ByggePlan

© Tegningen er beskyttet i.h.t. lov om opphavsrett.

Tiltakshaver: Byggservice Hedmark AS

Byggeplass: Mobakken

Kommune: TRYSIL

Gnr: 58 Bnr: 66 Mål: 1 : 100

FASADER

Dato: 09.05.2025

Tegn: sm

Prosjekt nr.: 24023

Tegn.nr: 502

20048