6302404

NAF Bruktbiltest

Testdato
19.05.2026

Kjøretøy

Bilmerke	Peugeot	**Motorstørrelse**	1598 cm^3
Modell	5008	**Motoreffekt**	121 kW
Type	M	**Aksler i drift**	1
Registreringsnr.	XN43230	**Drivstofftype**	Bensin
Understellsnr.	VF3M45GZWJL020822	**Kjøretøygruppe**	101
Km.stand.	111993	**Bruktimportert**	Nei
Farge	Svart	**Registreringsår**	2018
Karosseritype	Flerbruksbil	**Registrert første gang**	18.04.2018
		Frist for neste EU kontroll	07.01.2028

Informasjon

NAF Bruktbiltest er en uavhengig vurdering av kjøretøyets tekniske tilstand iht. definerte kontrollpunkter. De aktuelle kontrollpunktene fremkommer i testen og vurderes / bedømmes etter NAF sine definisjoner og retningslinjer som også hensyntar bilens alder og km-stand.

NAF anmerker kun feil, mangler og avvik som avdekkes på testtidspunktet. Forutsetninger for utført test er angitt på side 2 i denne rapporten. NAF demonterer ikke for kontroll. Det kan være indikasjon knyttet til tekniske forhold som krever ytterligere utredning for å kunne fastslå omfang. Det kan også være periodiske feil som ikke kan avdekkes på testtidspunktet. Se utfyllende leveransebeskrivelse side 6.

NAF Bruktbiltest er utført på oppdrag av bilforhandler. Alle henvendelser til testen og øvrige forhold til bilens tekniske tilstand må avklares mellom kjøper av bilen og bilforhandler testen er utstedt til.

6302404

Testresultater

Ref.Id	Repareres	Resultat	Beskrivelse
24.1	Feilkodeutlesing.	Det finnes feilkoder, se rapport	
50.2	Lakk / karosseri utvendig.	Lakkriper:	Panser

Ref.Id	Opplysning	Resultat	Beskrivelse
4.5	Service/Dokumentasjon.	Bilder er vedlagt.	
19.6	Taktrekk.	Mindre riper/skader i taktrekk	Bak

Servicehistorikk

Bilder er vedlagt

Testforhold

Maks hastighet ved prøvekjøring	60 km/t
Utetemperatur ved prøvekjøring	20 °C
Føreforhold ved prøvekjøring	Tørt

6302404

Generell informasjon.

1 - Bildeserie	✓
2 - Skilter.	✓
3 - Sentrallås/nøkler.	✓
4 - Service/Dokumentasjon.	O

Interiør.

5 - Ratt, rattaksel, ledd.	✓
6 - Varsellamper/ meldinger.	✓
7 - Bremsepedal.	✓
8 - Bremsekraftforsterker.	✓
9 - Instrumenter.	✓
10 - Dashbord /midtkonsoll.	✓
11 - Lyd / lyssignaler.	✓
12 - Glassruter.	✓
13 - Setevarmer.	✓
14 - Innvendig speil.	✓
15 - Utvendig speil.	✓
16 - Solskjerm.	✓
17 - Takluke/Panoramatak.	✓
18 - Varmeapparat / klimaanlegg (AC).	✓
19 - Taktrekk.	O
21 - Interiør generelt.	✓

Motor.

22 - Panser.	✓
23 - Understellsnummer.	✓
24 - Feilkodeutlesing.	R
25 - Lykter/lys - virkemåte.	✓
26 - Lykter/lys - tilstand.	✓
27 - Oppvarmet rute/speil.	✓
28 - Bremsevæske.	✓
29 - Kjølesystem.	✓
30 - Batteri 12 volt.	✓
31 - Oljenivå motor.	✓
32 - Utvendig tilstand motor.	✓
33 - Motorfester.	✓
35 - Drivreim generator.	✓

Karosseri.

36 - Dører.	✓
37 - Elektrisk vindusheis.	✓
38 - Døråpning.	✓
39 - Dørtrekk.	✓
40 - Bilbelte.	✓
41 - Gulvmatter/-teppe.	✓
42 - Seter.	✓
45 - Tilhengerfeste.	✓
46 - Varseltrekant / refleksvest	✓
47 - Laste-/bagasjerom.	✓
48 - Bagasjeromstildekning/rollo	✓
49 - Reservehjul / dekkreparasjonssett.	✓
50 - Lakk / karosseri utvendig.	R

Underside.

51 - Vognbunn/understell.	✓
52 - Opphengs- / bærearmer bakaksel.	✓
53 - Stabilisator.	✓
54 - Differensial.	✓
55 - Drivaksler.	✓
57 - Bremserør.	✓
58 - Bremseslanger.	✓
59 - Bremsebelegg innvendig.	✓
60 - Bremseskiver innvendig.	✓
61 - Parkbrems.	✓
62 - Støtdempere.	✓
63 - Drivstofftank, rør, slange.	✓
64 - Lekkasjer.	✓
67 - Eksosanlegg.	✓
68 - Travers.	✓
69 - Opphengs- / bærearmer foraksel.	✓
70 - Styrestag/ledd.	✓
71 - Styresnekke, tannstang.	✓
72 - Fjærer / fjærbein.	✓

Hjul,dekk.

73 - Bremseskive/klosser utvendig	✓
74 - Hjullager.	✓
75 - Dekk.	✓
76 - Felg.	✓
77 - Ekstra hjulsett..	✓

6302404

Prøvekjøring.

78 - Viskere, spylersystem	✓
79 - Lyktespylersystem	✓
80 - Motor og drivlinje - virkemåte	✓
81 - Kjøreegenskaper.	✓
83 - Bremser - virkemåte	✓

6302404

Måleverdier

Ref.Id	Punkt	Frase	Måleverdi
1.1	Bildeserie	Bilder	Kundens bestemte bildeserie gjennomført
3.1	Sentrallås/nøkler.	Antall nøkler:	2 stk
18.1	Varmeapparat / klimaanlegg (AC).	Temperatur på luft inn i klimaanlegg	20 °C
18.2		Temperatur på luft ut av klimaanlegg	8 °C
28.1	Bremsevæske.	Kokepunkt (Skal være over 150°C)	210 °C
29.1	Kjølesystem.	Kjølevæskens frysepunkt, frostsikker ned til minus:	45 °C
30	Batteri 12 volt.		Kontrollert visuelt
73.1	Bremseskive/klosser utvendig	Min. bremseskivetykkelse før utskifting foran:	26,00 mm
73.2		Bremseskivetykkelse VF	26,30 mm
73.3		Bremseskivetykkelse HF	26,50 mm
73.4		Min. bremseskivetykkelse før utskifting bak:	10,00 mm
73.5		Bremseskivetykkelse VB	11,76 mm
73.6		Bremseskivetykkelse HB	11,73 mm
75.1	Dekk.	Bilen er utrustet med:	Sommerdekk
75.2		Mønsterdybde VF	4,80 mm
75.3		Mønsterdybde HF	4,40 mm
75.4		Mønsterdybde VB	5,30 mm
75.5		Mønsterdybde HB	5,20 mm
76.1	Felg.	Felg montert på bilen:	Lettmetallfelg
77.1	Ekstra hjulsett..	Mønsterdybde	6,50 mm
77.2		Mønsterdybde	6,50 mm
77.3		Mønsterdybde	6,50 mm
77.4		Mønsterdybde	6,50 mm
77.5		Ekstra hjulsett er utrustet med:	Piggfrie vinterdekk
77.6		Felg på ekstra hjulsett:	Lettmetallfelg
83.1	Bremser - virkemåte	Bremsevirkning, VF	230,00
83.2		Bremsevirkning, HF	230,00
83.3		Bremsevirkning, VB	150,00
83.4		Bremsevirkning, HB	140,00

6302404

Leveransebetingelser

1. Testrapporten

Testrapporten inneholder identifikasjon av kjøretøy og kunde samt beskrivelse av testens omfang med måleresultater der det foreligger.

2. Bedømming–vurderingsdefinisjon

Forklaring til bokstavkodene som benyttes ved PDF rapport:

V = Normalt. Tilstand vurdert «normal» iht. kjøretøyets alder og kjørelengde

R = Reparasjon. Anbefaler utbedring iht. kontrollpunkt

O = Opplysning. Informasjon iht. kontrollpunkt og/eller kjøretøy

S = Skiftet. Kontrollpunkt inkl. komponentskifte

J = Justert. Kontrollpunkt inkl. justering

I = Ikkeutført. Kontrollpunkt ikke vurdert

3. Gjennomføring av test.

Test utføres på et NAF Senter hvis ikke annet er beskrevet.

4. Eiendomsrett

Testens resultat tilhører NAFs kunde. Kundens navn er registrert på side 1 i testrapporten, og eventuelle henvendelser i forbindelse med testen må utføres av registrert kunde. Testresultatene leveres ikke ut til andre uten samtykke fra NAFs kunde.

5. Demontering

NAF demonterer ikke for kontroll/vurdering, og kan dermed ikke påpeke feil som kun avdekkes ved demontering. Dersom NAF oppdager avvik der det trengs demontering for kontroll/vurdering, vil dette anmerkes i testrapporten.

6. Prøvekjøring, periodiske feil og fremtidige problemer

NAF anmerker kun feil og avvik som oppdages på testtidspunktet. Periodiske feil/avvik kan forekomme uten at dette avdekkes pga. manglende symptom(fremtredelse) ved testtidspunktet. Det er ikke mulig å forutse framtidige problemer, feil eller avvik.

NAF prøvekjører bilen kun i begrenset grad.

7. Avlesing av elektronisk lagrede feilkoder via kjøretøyets OBD kontakt

NAF leser feilkoder på de elektroniske styresystemene som bilprodusenten har gitt tilgang til. Tilgang kan variere mellom ulike bilmerker og modeller og systemene leses med det testutstyret som benyttes av NAF. Det skilles ikke mellom permanente og periodiske feilkoder. NAF kan ikke påvise avvik i bilens oppgitte kilometerstand ved hjelp av diagnose.

8. NAFs ansvar

NAF har vurdert alle kontrollpunkter i den aktuelle testrapporten i henhold til NAFs definisjoner og retningslinjer. Kontrollpunkter som ikke omtales i rapporten er ikke inkludert eller vurdert.

Feil/avvik som avdekkes i etterkant av testen, kan ikke lastes NAF uten at det dokumenteres at følgende kumulative vilkår foreligger:

- feil/avvik må anses å ha foreligget ved testtidspunktet
- feil/avvik kan avdekkes etter gjeldende definisjoner og retningslinjer(innhold) av kontrollpunkt ved testtidspunktet
- feil/avvik kan avdekkes ved benyttet testutstyr i NAF ved testtidspunktet
- feil/avvik kan avdekkes ved gjeldende testforutsetninger ved testtidspunktet
- feil/avvik medfører konsekvenstap
- NAF har opptrådt uaktsomt ved testtidspunktet

9. Klageadgang næringsmarked

Testens resultat tilhører NAFs kunde. Kundens navn er registrert på side 1 i testrapporten. Ved eventuelle uoverensstemmelser i forbindelse med levert dokumentasjon, skal kunde ta dette opp med NAF. NAF er forretningsmessig leverandør til kunde og forholder seg kun til denne avtalepart.

Alle reklamasjoner må være NAF i hende skriftlig senest 10 dager etter at testen er utført.

10. Reklamasjonsansvaret til NAF

Ved uoverensstemmelse mellom tekst og bilder i testrapport og ett av disse viser riktig tilstand, er feilen ikke reklamasjonsgrunn.

NAF AS er ikke ansvarlig for feil i opplysninger som er hentet elektronisk fra 3. -part.

NAF AS kan kreve at bilen stilles til disposisjon for kontroll.

Ved reklamasjon kan NAF AS forlange å få mulighet til å reparere på eget verksted.

Hvis kjøper starter reparasjon på annet verksted uten skriftlig godkjenning fra NAF AS bortfaller retten til å kreve utgiften refundert av NAF AS.

Ved reparasjon på kjøpers verksted beregnes priser etter NAF AS sine innkjøpspriser (Meca eller tilsvarende) og selvkost på timepris. Benyttes DBS-systemet som grunnlag for delepriser benyttes importørpriser uten fraktpåslag.

Arbeidstidsettes iht. Haynes Pro med faktor 1

Diagnoserapport vedlegges der kunden har bestilt dette. Diagnoserapporten betraktes som en del av testrapporten.

Reklamasjonskravets størrelse er under alle omstendigheter oppad begrenset til prisen på testen, med mindre noe annet er særskilt avtalt.

NAF AS anbefaler at budgivere selv inspiserer objektet.

6302404

Bilder og vedlegg

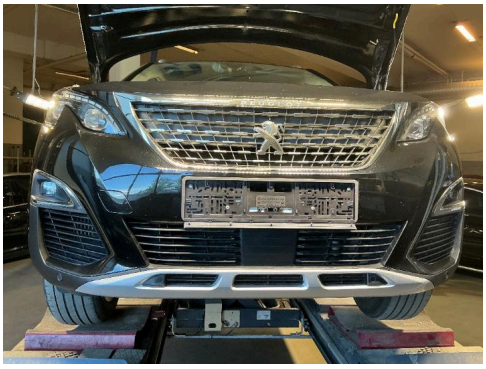

1. Generelt



2. Generelt



3. Generelt



4. Generelt



5. Generelt



6. Generelt



7. Generelt

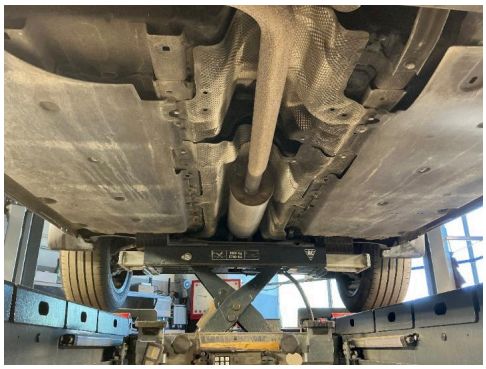

8. Generelt



9. Generelt

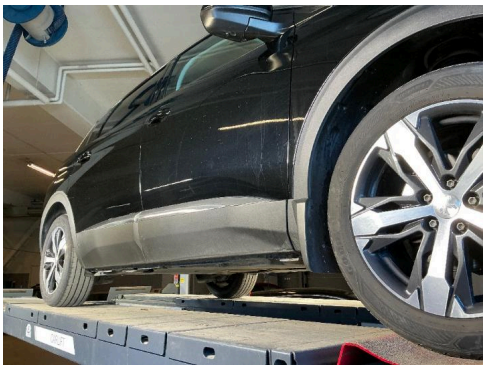

10. Generelt



11. Generelt



12. Generelt

6302404

Bilder og vedlegg

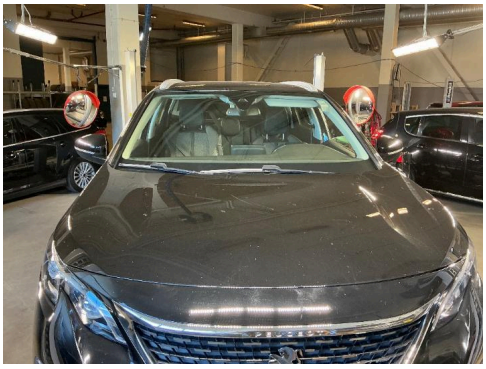

13. Generelt



14. Generelt



15. Generelt



16. Generelt

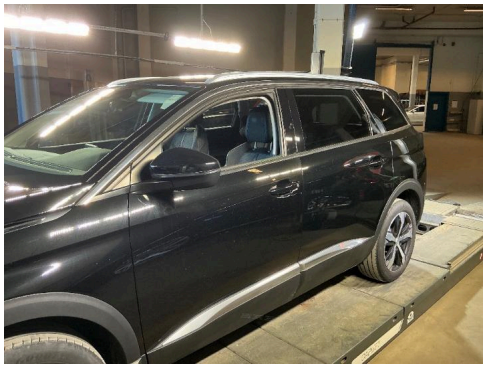

17. Generelt



18. Generelt



19. Generelt



20. Generelt



21. Generelt



22. Generelt



23. Generelt



24. Generelt

6302404

Bilder og vedlegg

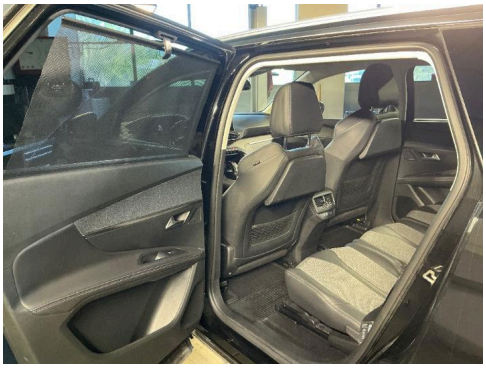

25. Generelt



26. Generelt



27. Generelt

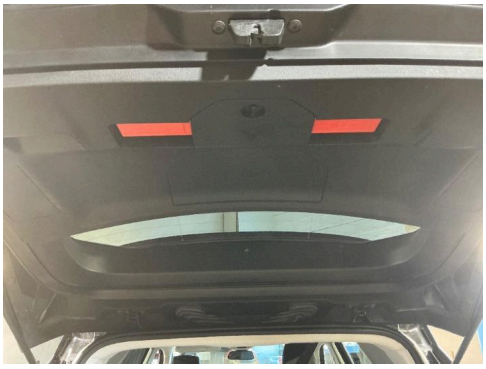

28. Generelt



29. Generelt



30. Generelt



31. Generelt



32. Generelt



33. Generelt

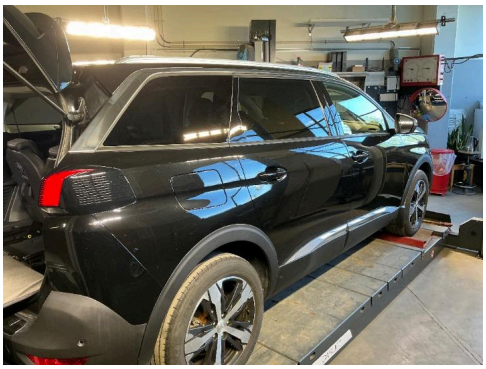

34. Generelt

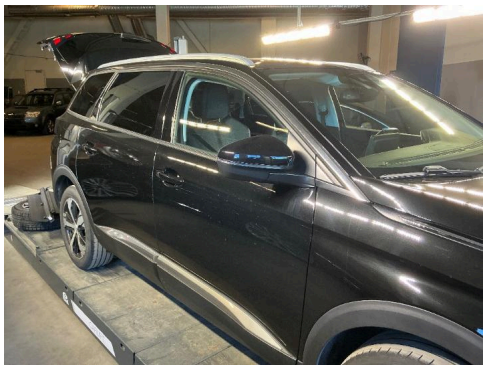

35. Generelt



36. Generelt

Bilder og vedlegg



37. Generelt



38. Generelt



39. Generelt

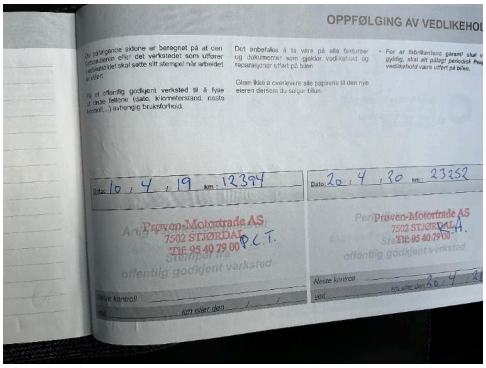

40. Generelt



41. Generelt



42. Generelt

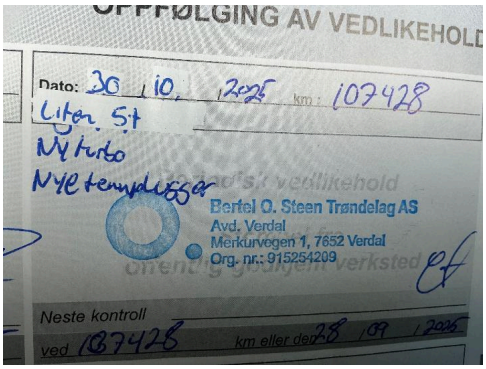

43. Generelt

Naf senter Trondheim
Ivar lykkes veg 9
7075 Tiller
Telefon: 73957395
Fax:
E-mail: Odd.reppe@naf.no
Website: www.naf.no

19. mai 2026

Køretøj:	Peugeot 3008-II 1.6i 16V THP 165
Motorkode:	5GZ (EP6FDT)
Produktionsår:	16-18
Kilometerstand:	
Registrering Nr:	
VIN:	VF3M45GZWJL020822 (udlæst fra styreenhed)
Testet:	19. mai 2026 10:51:08

Fejlkode

OBD	**OBD**	**0 Fejl**
Drivlinje	**Benzinmotor**	**0 Fejl**
bremsesystem	**ABS/ESP**	**0 Fejl**
Passiv sikkerhed	**Airbag**	**3 Fejl**

Fejlkode: U1800-81
Information om udendørstemperatur
Funktion ukorrekt.

Fejlkode: U1F00-00
Diagnosticeringsmodul
Fejl ikke optaget i fejlrapporten.

Fejlkode: B0097-13
Tværaccelerationssensor 2 til højre
Ledning med fejl.

Passiv sikkerhed	**Servicemodul (automatisk nødopkald)**	**ikke tilgængelig**
Termostyring	**Klimaanlæg**	**0 Fejl**
Termostyring	**Klimatiseringsautomatik bag**	**ikke tilgængelig**
Førerassistentsystem	**Multifunktionskamera**	**0 Fejl**
Førerassistentsystem	**360 graders udsyn (AVP)**	**ikke tilgængelig**
Førerassistentsystem	**Køretøjsafstandsassistent**	**0 Fejl**

Fejlkode: U1F83
CAN-kommunikation med førersædestyreenhed
Kommunikation forstyrret.

Fejlkode: B1808
Startspærre
Frigivelsessignal forstyrret/overlapper.

Fejlkode: B132C
Udetemperatursensor
Funktion ukorrekt.

Fejlkode: B115B
Bagrudeviskermotor
Funktion ukorrekt.

Fejlkode: B116E
Ekstrablinklys
Funktion ukorrekt.

Fejlkode: B1169
Blinklys bag til venstre
Funktion ukorrekt.

Fejlkode: B117C
Udvendige lamper på siden
Aktivering fejler.

Fejlkode: B1331
Rudehejs-frigivelsessignal
Funktion ukorrekt.

Fejlkode: B1715
Dørlås-berøringskontakt FH
Tilstand ikke plausibel.

Fejlkode: B1716
Dørlås-berøringskontakt FV
Tilstand ikke plausibel.

Fejlkode: B120A
Kollisionsadvarselssystem
Funktion ukorrekt.

Fejlkode: B120D
Fartpilot
Afstandskontrolfunktion med fejl.

Fejlkode: B1805
startermotor
Funktion ukorrekt.

Fejlkode: B173A
Dørlåskontakt førerdør
Tilstand ikke plausibel.

Fejlkode: B1825
Olieniveaukontrol
Funktion ukorrekt.

Fejlkode: B1826
Olietrykskontrol
Funktion ukorrekt.

Fejlkode: B1209
Afstands-assistent
Signal med fejl.

Fejlkode: B132A
Kølemiddeltryk
Lavtrykssystem fejlbehæftet.

Fejlkode: U1F00
Diagnosticeringsmodul
Fejl ikke optaget i fejlrapporten.

Komfort — Motorskifteenhed BSM — 3 Fejl

Fejlkode: B113D-15
Kørelys højre
Strømkreds med fejl.

Fejlkode: B113E-15
Kørelys venstre
Strømkreds med fejl.

Fejlkode: B1002-13
styreenhed
Uventet reset

Komfort — Anhængerstyreenhed (BSG) — 20 Fejl

Fejlkode: B2EC0-12
Anhængerbaglygte højre side
Strømkreds med fejl.

Fejlkode: B2EC1-12
Anhængerbaglygte
Strømkreds med fejl.

Fejlkode: B2EC2-12
Anhængerblinklys højre side
Strømkreds med fejl.

Fejlkode: B2EC3-12
Anhængerblinklys venstre side
Funktion ukorrekt.

Fejlkode: B2ECE-12
Anhænger-tågebaglygte
Strømkreds med fejl.

Fejlkode: B2ECF-12
Anhængerbaklys
Strømkreds med fejl.

Fejlkode: B2ED0-12
Anhænger-bremselys

Strømkreds med fejl.

Fejlkode: B1002-00
styreenhed
Uventet reset

Fejlkode: B1011-96
Effektudgang styreenhed
Funktion deaktiveret.

Fejlkode: U1F00-00
Diagnosticeringsmodul
Fejl ikke optaget i fejlrapporten.

Fejlkode: B2EC2-11
Anhængerblinklys højre side
Strømkreds med fejl.

Fejlkode: B2EC3-11
Anhængerblinklys venstre side
Funktion ukorrekt.

Fejlkode: B2ECF-11
Anhængerbaklys
Strømkreds med fejl.

Fejlkode: B2EC0-13
Anhængerbaglygte højre side
Strømkreds med fejl.

Fejlkode: B2EC1-13
Anhængerbaglygte
Strømkreds med fejl.

Fejlkode: B2EC2-13
Anhængerblinklys højre side
Strømkreds med fejl.

Fejlkode: B2EC3-13
Anhængerblinklys venstre side
Funktion ukorrekt.

Fejlkode: B2ECE-13
Anhænger-tågebaglygte
Strømkreds med fejl.

Fejlkode: B2ECF-13
Anhængerbaklys
Strømkreds med fejl.

Fejlkode: B2ED0-13
Anhænger-bremselys
Strømkreds med fejl.

Komfort Kombiinstrument 1 Fejl

Fejlkode: U1FA0
Audio-/videoforbindelser
Kommunikation forstyrret.

Komfort	**Multifunktionsskærm**	**ikke tilgængelig**
Komfort	**Multifunktions-touchscreen**	**1 Fejl**

Fejlkode: U1FA0-00
Audio-/videoforbindelser
Kommunikation forstyrret.

Komfort	**Parkeringssensor**	**12 Fejl**

Fejlkode: B1243-14
Sporskiftassistent-advarselslampe sidespejl, højre side
Funktion ukorrekt.

Fejlkode: B121A-87
Karosseristyreenhed
Konfiguration ukorrekt.

Fejlkode: U1F00-00
Diagnosticeringsmodul
Fejl ikke optaget i fejlrapporten.

Fejlkode: B1244-97
Parkeringssensor VB side
Funktion ukorrekt.

Fejlkode: B1225-92
Parkeringssensor foran til højre indvendig
Funktion ukorrekt.

Fejlkode: B1250-92
Parkeringssensor foran til venstre side
Funktion ukorrekt.

Fejlkode: B1251-92
Parkeringssensor foran til højre side
Funktion ukorrekt.

Fejlkode: B1223-35
Parkeringssensor BV indvendig
Funktion ukorrekt.

Fejlkode: B1227-35
Parkeringssensor bag til højre indvendig
Funktion ukorrekt.

Fejlkode: B1224-35
Parkeringssensor bag til venstre udvendigt
Funktion ukorrekt.

Fejlkode: B1244-92
Parkeringssensor VB side
Funktion ukorrekt.

Fejlkode: B1245-92
Parkeringssensor bag til højre side
Funktion ukorrekt.

Komfort	**Ratkontaktmodul**	**0 Fejl**
Komfort	**Ratbetjeningsknap**	**0 Fejl**
Komfort	**Multiplex-betjeningsenhed**	**0 Fejl**
Komfort	**Vinduesvisker**	**2 Fejl**

Fejlkode: B11B0-71
Vinduesvisker
Funktion ukorrekt.

Fejlkode: B100C-16
styreenhed
Forsyningsspænding med fejl.

Komfort	**Regn-/lyssensor**	**0 Fejl**
Komfort	**Førerdørsmodul**	**8 Fejl**

Fejlkode: U1F00-00
Diagnosticeringsmodul
Fejl ikke optaget i fejlrapporten.

Fejlkode: U1F65-87
Rudehejs foran til højre
Fejl i kommunikation.

Fejlkode: U1F62-87
Rudehejs bag til venstre
Fejl i kommunikation.

Fejlkode: U1F66-87
Forbindelse til førerdør-styreenhed
ingen kommunikation

Fejlkode: B1392-16
Rudehejs-servomotor foran til højre
Strømkreds med fejl.

Fejlkode: B1393-16
Rudehejs-servomotor bag til venstre
Strømkreds med fejl.

Fejlkode: B1386-16
Rudehejs-servomotor bag til højre
Funktion ukorrekt.

Fejlkode: B1388-01
Sensor udvendigt sidespejl
Signal med fejl.

Komfort	**elektr. aktiveret bagklap**	**ikke tilgængelig**
Komfort	**Kurvelys CAN**	**0 Fejl**
Komfort	**Spændingsbevaring**	**0 Fejl**

Komfort	**Elektron. tændingslås AVE**	**ikke tilgængelig**
Gearkasse	**Automatgear BVA_AM6**	**0 Fejl**
Gearkasse	**Betjening automatgearkasse**	**0 Fejl**
Gearkasse	**Vippekontakter**	**0 Fejl**
Tyverisikring	**Tyverialarm**	**ikke tilgængelig**
Tyverisikring	**alarmhorn**	**ikke tilgængelig**
Styretøj	**Hydr. servostyring**	**1 Fejl**

Fejlkode: C1406
Servostyringsmotor
Funktion ukorrekt.

Infotainmentsystem	**Navigationssystem**	**2 Fejl**

Fejlkode: U18A1
CAN-bus-forbindelse til telematik-styreenhed
Fejl i kommunikation.

Fejlkode: B1506
Telematik-styreenhed
Fejl i kommunikation.

Infotainmentsystem	**Bilradio**	**ikke tilgængelig**
Infotainmentsystem	**Audioforstærker**	**1 Fejl**

Fejlkode: DTC 0E71
Subwoofer 3
Funktion ukorrekt.

Infotainmentsystem	**Cd-afspiller**	**ikke tilgængelig**