6732878

NAF Bruktbiltest

Testdato
20.11.2026

Kunde

Navn	Auksjonen.no As
Medlemsnummer	94448735
Adresse	Døvleveien 23
Postnummer og -sted	3170 SEM
Telefon	33300540
Ekstern referanse	641878

Kjøretøy

Bilmerke	Renault	**Motorstørrelse**	1461 cm^3
Modell	KANGOO	**Motoreffekt**	70 kW
Type	RFK	**Aksler i drift**	1
Registreringsnr.	NH16713	**Drivstofftype**	Diesel
Understellsnr.	VF1RFK00869001949	**Kjøretøygruppe**	315
Km.stand.	20824	**Bruktimportert**	Nei
Farge	Grå	**Registreringsår**	2023
Karosseritype	Integrert førerhus	**Registrert første gang**	30.11.2023
		Frist for neste EU kontroll	29.11.2027

Informasjon

NAF Bruktbiltest (BBT) er en uavhengig vurdering av kjøretøyets tekniske tilstand iht. definerte kontrollpunkter. De aktuelle kontrollpunktene fremkommer i testen og vurderes / bedømmes etter NAF sine definisjoner og retningslinjer som også hensyntar bilens alder og km-stand.

NAF anmerker kun feil, mangler og avvik som avdekkes på testtidspunktet. Forutsetninger for utført test er angitt på side 2 i denne rapporten. NAF demonterer ikke for kontroll. Det kan være indikasjon knyttet til tekniske forhold som krever ytterligere utredning for å kunne fastslå omfang. Det kan også være periodiske feil som ikke kan avdekkes på testtidspunktet. Se utfyllende leveransebeskrivelse side 6.

NAF Bruktbiltest er utført på oppdrag av bilforhandler. Alle henvendelser til testen og øvrige forhold til bilens tekniske tilstand må avklares mellom kjøper av bilen og bilforhandler testen er utstedt til.

Testresultater

Ref.Id	Repareres	Resultat	Beskrivelse
17.1	Lys	Virker ikke:	Høyre baklys
86.4	Lakk / karosseri utvendig	Bulk (er):	Venstre fordør
98.3	Seter	Hull/rift gjennom setetrekk:	Venstre foran

Ref.Id	Opplysning	Resultat	Beskrivelse
23.4	Feilkodeutlesing	Det finnes feilkoder, se rapport	
23.6		Etter avtale med kunde er feilkode/r slettet, feilsøking må påregnes dersom feilkode dukker opp igjen	
23.7		Diagnoseavlesing ligger i testrapport	
97.5	Døråpning	Sår eller skade:	Høyre fordør

Testforhold

Maks hastighet ved prøvekjøring	60 km/t
Utetemperatur ved prøvekjøring	1 °C
Føreforhold ved prøvekjøring	Tørt
Bilen ble prøvekjørt:	Driftsvarm motor
Er bilen skitten eller nediset:	Nei

6732878

Prøvekjøring

1 - Kjøreegenskaper ✓

Generell informasjon

3 - Nøkler / Utstyr ✓
4 - Service/ Dokum. ✓

Bremser

5 - Bremsebelegg ✓
6 - Bremseskiver ✓
8 - Parkeringsbrems ✓
9 - Bremsevirkning ✓
10 - Bremsevæskenivå ✓
12 - Bremserør ✓
13 - Bremseslanger ✓
14 - Bremsekraftforsterker ✓
15 - Bremsepedal ✓

Lys og signaler

17 - Lys R
19 - Refleks ✓
20 - Lyd / lyssignaler ✓
21 - Varsellamper ✓

e-Diagnose

23 - Feilkodeutlesing O

Motor

26 - Avgassanalyse (Diesel) ✓
27 - Motor virkemåte ✓
28 - Utvendig tilstand motor ✓
29 - Oljenivå motor ✓
30 - Kjølevæske ✓
32 - Kjølesystem ✓
33 - Eksosanlegg ✓
35 - Motorfester ✓
36 - Drivstofftank, rør, slange ✓
37 - Registerreim ✓

Drivverk

38 - Clutch ✓
39 - Girkasse (manuell) ✓
42 - Drivaksler ✓

Elektriske anlegg

44 - Instrument belysning ✓
45 - Instrumenter ✓
47 - Elektrisk vindusheis ✓
48 - Oppvarmet bakrute ✓
49 - Kupevifte ✓
50 - Varmeapparat / klimaanlegg (AC) ✓
51 - Vindusvisker, spyler (foran/bak) ✓
53 - Sentrallås ✓
54 - Setevarmer ✓
55 - Ladespenning generator ✓
56 - Drivrem generator ✓

Hjul, dekk, felg

65 - Dekk ✓
66 - Felg ✓
67 - Ekstra hjulsett ✓
68 - Hjullager ✓

Styring

71 - Ratt, rattaksel, ledd ✓
72 - Styresnekke, tannstang ✓
73 - Styrestag/ledd ✓
74 - Styreservo ✓

Hjuloppheng

75 - Støtdempere ✓
76 - Stabilisator ✓
77 - Fjærer / fjærbein ✓
78 - Opphengs- / bærearmer foraksel ✓
79 - Opphengs- / bærearmer bakaksel ✓
80 - Travers ✓

Karosseri

81 - Frontrute ✓
82 - Siderute/bakrute ✓
83 - Dør-/panseråpner ✓
84 - Lås ✓
86 - Lakk / karosseri utvendig R
87 - Utvendig speil ✓
88 - Underside ✓
89 - Understellsnummer ✓
90 - Tilhengerfeste ✓

6732878

Interiør

91 - Dashbord / midtkonsoll	✓
93 - Taktrekk	✓
94 - Solskjerm	✓
95 - Innvendig speil	✓
96 - Dørtrekk	✓
97 - Døråpning	O
98 - Seter	R
99 - Bilbelte	✓
100 - Gulvmatter/-teppe	✓
102 - Laste-/bagasjerom	✓
103 - Interiør generelt	✓

6732878

Måleverdier

Ref.Id	Punkt	Frase	Måleverdi
3.1	Nøkler / Utstyr	Antall nøkler:	2 stk
6	Bremseskiver		Kontrollert visuelt
9.1	Bremsevirkning	Bremsevirkning, VF	210,00
9.2		Bremsevirkning, HF	210,00
9.3		Bremsevirkning, VB	120,00
9.4		Bremsevirkning, HB	120,00
26	Avgassanalyse (Diesel)		Åpenbar kjøleeffekt
30.1	Kjølevæske	Kjølevæskens frysepunkt, frostsikker ned til minus:	30 °C
37.1	Registerreim	Bilfabrikanten anbefaler under normale forhold skifte ved km:	150000
37.2		eller ved, måneder:	72
50	Varmeapparat / klimaanlegg (AC)		Ikke målt pga. for lav utetemperatur
55.1	Ladespenning generator	Ladespenning med last (V)	15,00 volt
55.2		Ladespenning uten last (V)	15,00 volt
65.1	Dekk	Mønsterdybde VF	6,50 mm
65.2		Mønsterdybde HF	6,50 mm
65.3		Mønsterdybde VB	6,00 mm
65.4		Mønsterdybde HB	6,00 mm
65.5		Bilen er utrustet med:	Vinterdekk m/pigg
66.1	Felg	Felg montert på bilen:	Stålfelg
67.1	Ekstra hjulsett	Mønsterdybde	5,00 mm
67.2		Mønsterdybde	5,00 mm
67.3		Mønsterdybde	4,00 mm
67.4		Mønsterdybde	4,00 mm
67.5		Ekstra hjulsett er utrustet med:	Sommerdekk
67.6		Felg på ekstra hjulsett:	Stålfelg

6732878

Feilkodeutlesing utført 19.11.2026 - Analyse av kjøretøyets systemer

Utført med feil (42)

System	Feilkoder	Beskrivelse
Advanced driver assistance system	U215487	CAN bus/connection to radio — Communication disturbed
Brake system	C108686	CAN bus connection to body control module — Received invalid data
	U215B87	CAN bus connection to fuse and switch unit — Communication disturbed
Comfort	B205111	Steering-column lock module — Function faulty.
	B2C2123	Buckle switch driver side — Fault in electric circuit
	B2C9018	Lateral turn signal FR — Function faulty.
	B2C9118	Turn indicator FL — Function faulty.
	B2CB449	Sensor for rain-/light recognition — Fault in electric circuit
	B2FB014	Relay of term. 15 — Function faulty.
	U003788	CAN bus — Communication disturbed
	U1C0008	Sensor for rain-/light recognition — Communication faulty
	U215487	CAN bus/connection to radio — Communication disturbed
	U225487	CAN bus/connection to radio — Communication disturbed
Infotainment system	B130D11	Speaker FR — Function faulty.
	B130D12	Speaker FR — Function faulty.
	B130F11	Speaker FL — Fault in electric circuit
	B130F12	Speaker FL — Fault in electric circuit
	B132A01	USB port — Function faulty.
	B2E138F	USB port — Function faulty.
	B2E17F0	Remote server — Connection faulty
	B2E1B06	Emergency call system — Software version wrong
	B2E2306	ECU for phone/telematics — Function faulty.
	U224E87	Can connection with instrument cluster ECU — No communication
	U226D87	CAN bus to telematic control unit — Communication faulty
Powertrain	P010629	MAP sensor 1 — Signal faulty
	P048877	Solenoid EGR control valve — Function faulty.
	P229E94	NOx sensor 2 bank 1 — Function faulty.
Thermal management	B24A117	ECU — Supply voltage too high
	B24B914	Air distribution flap actuator — Fault in electric circuit
	B24BB14	Blender flap motor left — Fault in electric circuit
	B24BD14	Power motor for air mixture flap — Function/electric circuit faulty
	U215487	CAN bus/connection to radio — Communication disturbed

Utført uten feil (6)

System	Beskrivelse
Advanced driver assistance system	CAN Gateway
Brake system	Steering angle sensor ECU
OBD	
Passive safety	Airbag (CAN)
Powertrain	Additive ECU
Steering	Power steering CAN

6732878

Leveransebetingelser

1. Testrapporten

Testrapporten inneholder identifikasjon av kjøretøy og kunde samt beskrivelse av testens omfang med måleresultater der det foreligger.

2. Bedømming–vurderingsdefinisjon

Forklaring til bokstavkodene som benyttes ved PDF rapport:

V = Normalt. Tilstand vurdert «normal» iht. kjøretøyets alder og kjørelengde

R = Reparasjon. Anbefaler utbedring iht. kontrollpunkt

O = Opplysning. Informasjon iht. kontrollpunkt og/eller kjøretøy

S = Skiftet. Kontrollpunkt inkl. komponentskifte

J = Justert. Kontrollpunkt inkl. justering

I = Ikkeutført. Kontrollpunkt ikke vurdert

3. Gjennomføring av test.

Test utføres på et NAF Senter hvis ikke annet er beskrevet.

4. Eiendomsrett

Testens resultat tilhører NAFs kunde. Kundens navn er registrert på side 1 i testrapporten, og eventuelle henvendelser i forbindelse med testen må utføres av registrert kunde. Testresultatene leveres ikke ut til andre uten samtykke fra NAFs kunde.

5. Demontering

NAF demonterer ikke for kontroll/vurdering, og kan dermed ikke påpeke feil som kun avdekkes ved demontering. Dersom NAF oppdager avvik der det trengs demontering for kontroll/vurdering, vil dette anmerkes i testrapporten.

6. Prøvekjøring, periodiske feil og fremtidige problemer

NAF anmerker kun feil og avvik som oppdages på testtidspunktet. Periodiske feil/avvik kan forekomme uten at dette avdekkes pga. manglende symptom(fremtredelse) ved testtidspunktet. Det er ikke mulig å forutse framtidige problemer, feil eller avvik.

NAF prøvekjører bilen kun i begrenset grad.

7. Avlesing av elektronisk lagrede feilkoder via kjøretøyets OBD kontakt

NAF leser feilkoder på de elektroniske styresystemene som bilprodusenten har gitt tilgang til. Tilgang kan variere mellom ulike bilmerker og modeller og systemene leses med det testutstyret som benyttes av NAF. Det skilles ikke mellom permanente og periodiske feilkoder. NAF kan ikke påvise avvik i bilens oppgitte kilometerstand ved hjelp av diagnose.

8. NAFs ansvar

NAF har vurdert alle kontrollpunkter i den aktuelle testrapporten i henhold til NAFs definisjoner og retningslinjer. Kontrollpunkter som ikke omtales i rapporten er ikke inkludert eller vurdert.

Feil/avvik som avdekkes i etterkant av testen, kan ikke lastes NAF uten at det dokumenteres at følgende kumulative vilkår foreligger:

- feil/avvik må anses å ha foreligget ved testtidspunktet
- feil/avvik kan avdekkes etter gjeldende definisjoner og retningslinjer(innhold) av kontrollpunkt ved testtidspunktet
- feil/avvik kan avdekkes ved benyttet testutstyr i NAF ved testtidspunktet
- feil/avvik kan avdekkes ved gjeldende testforutsetninger ved testtidspunktet
- feil/avvik medfører konsekvenstap
- NAF har opptrådt uaktsomt ved testtidspunktet

9. Klageadgang næringsmarked

Testens resultat tilhører NAFs kunde. Kundens navn er registrert på side 1 i testrapporten. Ved eventuelle uoverensstemmelser i forbindelse med levert dokumentasjon, skal kunde ta dette opp med NAF. NAF er forretningsmessig leverandør til kunde og forholder seg kun til denne avtalepart.

Alle reklamasjoner må være NAF i hende skriftlig senest 10 dager etter at testen er utført.

10. Reklamasjonsansvaret til NAF

Ved uoverensstemmelse mellom tekst og bilder i testrapport og ett av disse viser riktig tilstand, er feilen ikke reklamasjonsgrunn.

NAF AS er ikke ansvarlig for feil i opplysninger som er hentet elektronisk fra 3. -part.

NAF AS kan kreve at bilen stilles til disposisjon for kontroll.

Ved reklamasjon kan NAF AS forlange å få mulighet til å reparere på eget verksted.

Hvis kjøper starter reparasjon på annet verksted uten skriftlig godkjenning fra NAF AS bortfaller retten til å kreve utgiften refundert av NAF AS.

Ved reparasjon på kjøpers verksted beregnes priser etter NAF AS sine innkjøpspriser (Meca eller tilsvarende) og selvkost på timepris. Benyttes DBS-systemet som grunnlag for delepriser benyttes importørpriser uten fraktpåslag.

Arbeidstidsettes iht. Haynes Pro med faktor 1

Diagnoserapport vedlegges der kunden har bestilt dette. Diagnoserapporten betraktes som en del av testrapporten.

Reklamasjonskravets størrelse er under alle omstendigheter oppad begrenset til prisen på testen, med mindre noe annet er særskilt avtalt.

NAF AS anbefaler at budgivere selv inspiserer objektet.

6732878

Bilder og vedlegg



1. Generelt



2. Generelt



3. Generelt



4. Generelt



5. Generelt

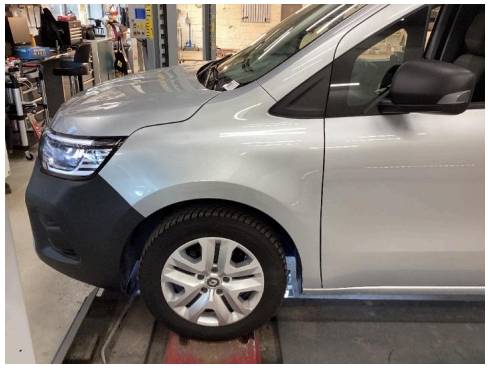

6. Generelt



7. Generelt



8. Generelt



9. Generelt



10. Generelt



11. Generelt

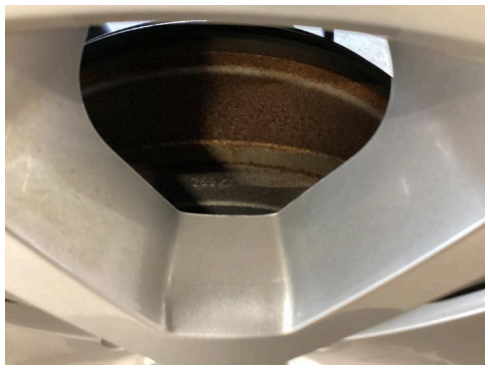

12. Generelt

6732878

Bilder og vedlegg



13. Generelt



14. Generelt



15. Generelt



16. Generelt



17. Generelt



18. Generelt

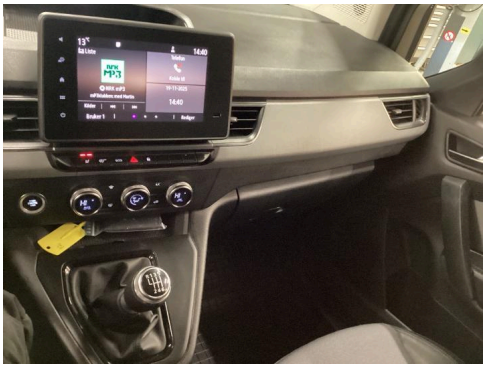

19. Generelt

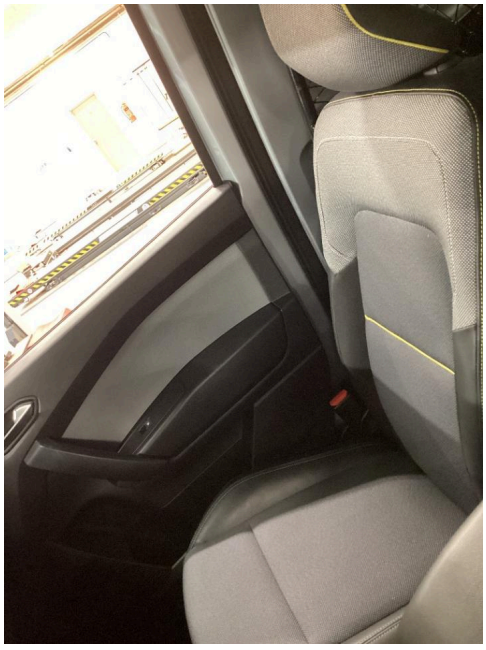

20. Generelt



21. Generelt

6732878

Bilder og vedlegg



22. Generelt



23. Generelt



24. Generelt



25. Generelt



26. Generelt

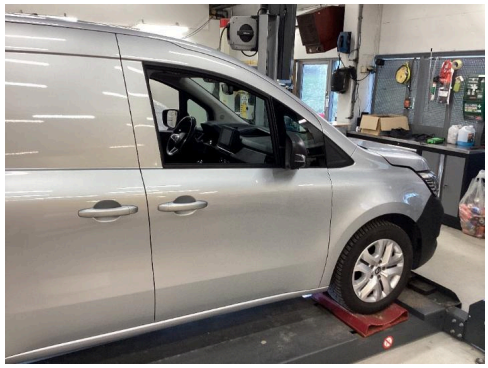

27. Generelt



28. Generelt



29. Generelt



30. Generelt

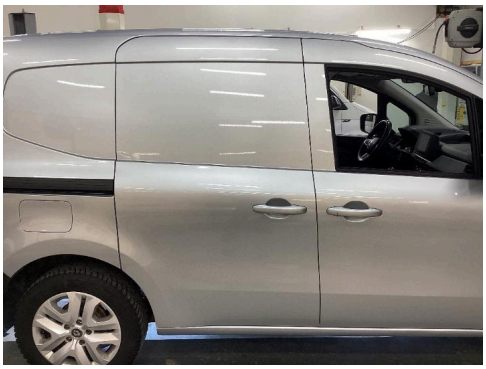

31. Generelt

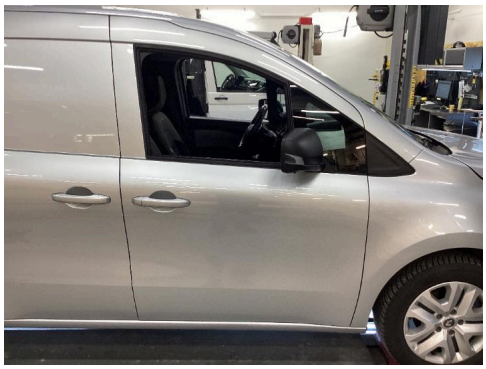

32. Generelt



33. Generelt

6732878

Bilder og vedlegg



34. Generelt



35. Generelt



36. Generelt



37. Generelt

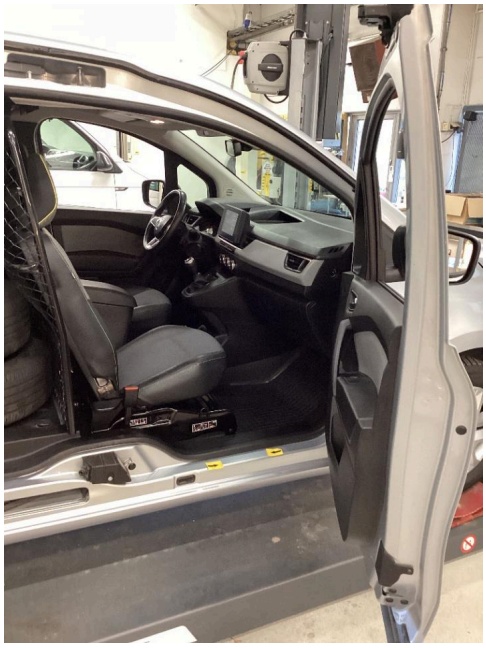

38. Generelt



39. Generelt

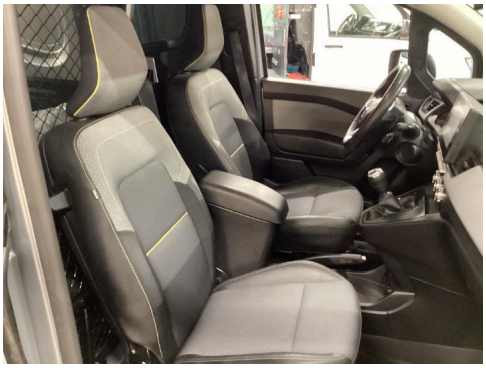

40. Generelt



41. Generelt



42. Generelt

6732878

Bilder og vedlegg



43. Generelt



44. Generelt



45. Generelt



46. Generelt



47. Generelt

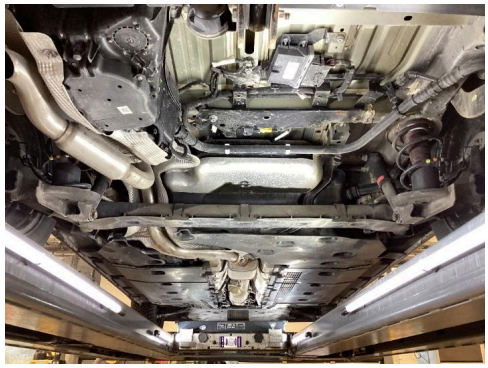

48. Generelt