6322037

NAF Bruktbiltest

Testdato
27.05.2026

Kunde

Navn	Auksjonen.no As
Medlemsnummer	94448735
Adresse	Døvleveien 23
Postnummer og -sted	3170 SEM
Telefon	33300540
Ekstern referanse	589138

Kjøretøy

Bilmerke	Jaguar Land Rover Limited	**Motorstørrelse**	2179 cm^3
Modell	RANGE ROVER EVOQUE	**Motoreffekt**	110 kW
Type	LV	**Aksler i drift**	2
Registreringsnr.	LJ54340	**Drivstofftype**	Diesel
Understellsnr.	SALVA2BC7EH878922	**Kjøretøygruppe**	101
Km.stand.	140202	**Bruktimportert**	Nei
Farge	Oransje	**Registreringsår**	2014
Karosseritype	Stasjonsvogn	**Registrert første gang**	28.02.2014
		Frist for neste EU kontroll	30.10.2026

Informasjon

NAF Bruktbiltest (BBT) er en uavhengig vurdering av kjøretøyets tekniske tilstand iht. definerte kontrollpunkter. De aktuelle kontrollpunktene fremkommer i testen og vurderes / bedømmes etter NAF sine definisjoner og retningslinjer som også hensyntar bilens alder og km-stand.

NAF anmerker kun feil, mangler og avvik som avdekkes på testtidspunktet. Forutsetninger for utført test er angitt på side 2 i denne rapporten. NAF demonterer ikke for kontroll. Det kan være indikasjon knyttet til tekniske forhold som krever ytterligere utredning for å kunne fastslå omfang. Det kan også være periodiske feil som ikke kan avdekkes på testtidspunktet. Se utfyllende leveransebeskrivelse side 6.

NAF Bruktbiltest er utført på oppdrag av bilforhandler. Alle henvendelser til testen og øvrige forhold til bilens tekniske tilstand må avklares mellom kjøper av bilen og bilforhandler testen er utstedt til.

6322037

Testresultater

Ref.Id	Repareres	Resultat	Beskrivelse
3.8	Nøkler / Utstyr	Nøkkel skadet 1 stk	
4.2	Service/ Dokum.	Servicedokumentasjon mangler	
4.8		Aktivert serviceindikator	
33.6	Eksosanlegg	Løst varmedeksel:	Bakre eksospotte
37.3	Registerreim	Det foreligger ingen dokumentasjon på bytte av registerreim iht oppgitt intervall. Nærmere undersøkelse/kontroll anbefales	
83.15	Dør-/panseråpner	* Feil ved elektrisk åpning av bakluke, lukker seg kun automatisk	
86.1	Lakk / karosseri utvendig	Skadet:	Støtfanger foran
86.4		Pyntelist løs, skadet eller mangler:	Støtfanger foran
86.14		Steinsprut/lakksår	Bakluke
97.1	Døråpning	Sår eller skade:	Venstre fordør, Venstre bakdør, Høyre bakdør

Ref.Id	Opplysning	Resultat	Beskrivelse
6.16	Bremseskiver	Overflaterust eller mindre enn 25% av overflaten rustet	Begge sider foran
6.17		Overflaterust eller mindre enn 50% av overflaten rustet	Begge sider bak
10.3	Bremsevæskenivå	Bremsevæskebeholder ikke tilgjengelig for kontroll	
23.6	Full systemskann	Etter avtale med kunde er feilkode/r slettet, feilsøking må påregnes dersom feilkode dukker opp igjen	
67.28	Ekstra hjulsett	Ripe/slitasje	4 felger
81.9	Frontrute	Noe steinsprut	
86.18	Lakk / karosseri utvendig	Små lakkblærer:	Venstre bakdør, Høyre bakdør
86.19		Rust / korrosjon i innvendig kant:	Venstre fordør, Høyre fordør
86.21		Diverse småbulker/lakkriper	
86.36		* Diverse steinsprut/lakksår	

Servicehistorikk

Bilen mangler servicebok

Testforhold

Er bilen skitten eller nediset: Nei

6322037

Prøvekjøring

1 - Kjøreegenskaper	✓

Generell informasjon

3 - Nøkler / Utstyr	R
4 - Service/ Dokum.	R

Bremser

5 - Bremsebelegg	✓
6 - Bremseskiver	O
8 - Parkeringsbrems	✓
10 - Bremsevæskenivå	O
12 - Bremserør	✓
13 - Bremseslanger	✓
14 - Bremsekraftforsterker	✓
15 - Bremsepedal	✓

Lys og signaler

17 - Lys	✓
19 - Refleks	✓
20 - Lyd / lyssignaler	✓
21 - Varsellamper	✓
22 - Varsellamper utvidet	✓

e-Diagnose

23 - Full systemskann	O

Motor

27 - Motor virkemåte	✓
28 - Utvendig tilstand motor	✓
29 - Oljenivå motor	✓
30 - Kjølevæske	✓
31 - Kjølevifte	✓
32 - Kjølesystem	✓
33 - Eksosanlegg	R
35 - Motorfester	✓
36 - Drivstofftank, rør, slange	✓
37 - Registerreim	R

Drivverk

40 - Girkasse (automatisk)	✓
41 - Differensial	✓
42 - Drivaksler	✓
43 - Mellomaksel	✓

Elektriske anlegg

44 - Instrument belysning	✓
45 - Instrumenter	✓
46 - Radio / Multimedia	✓
47 - Elektrisk vindusheis	✓
48 - Oppvarmet bakrute	✓
49 - Kupevifte	✓
50 - Varmeapparat / klimaanlegg (AC)	✓
51 - Vindusvisker, spyler (foran/bak)	✓
52 - Lyktespyler / Visker	✓
53 - Sentrallås	✓
54 - Setevarmer	✓
56 - Drivrem generator	✓
58 - Tilstand 12 volt batteri	✓

Hjul, dekk, felg

65 - Dekk	✓
66 - Felg	✓
67 - Ekstra hjulsett	O
68 - Hjullager	✓

Styring

71 - Ratt, rattaksel, ledd	✓
72 - Styresnekke, tannstang	✓
73 - Styrestag/ledd	✓
74 - Styreservo	✓

Hjuloppheng

75 - Støtdempere	✓
76 - Stabilisator	✓
77 - Fjærer / fjærbein	✓
78 - Opphengs- / bærearmer foraksel	✓
79 - Opphengs- / bærearmer bakaksel	✓
80 - Travers	✓

Karosseri

81 - Frontrute	O
82 - Siderute/bakrute	✓
83 - Dør-/panseråpner	R
84 - Lås	✓
85 - Takluke/Panoramatak	✓
86 - Lakk / karosseri utvendig	R
87 - Utvendig speil	✓
88 - Underside	✓

6322037

Karosseri

89 - Understellsnummer	✓

Interiør

91 - Dashbord / midtkonsoll	✓
92 - Luftdyse kupé	✓
93 - Taktrekk	✓
94 - Solskjerm	✓
95 - Innvendig speil	✓
96 - Dørtrekk	✓
97 - Døråpning	R
98 - Seter	✓
99 - Bilbelte	✓
100 - Gulvmatter/-teppe	✓
101 - Bagasjeromstildekning	✓
102 - Laste-/bagasjerom	✓
103 - Interiør generelt	✓

6322037

Måleverdier

Ref.Id	Punkt	Frase	Måleverdi
3.1	Nøkler / Utstyr	Antall nøkler:	2 stk
6	Bremseskiver		Kontrollert visuelt
30.1	Kjølevæske	Kjølevæskens frysepunkt, frostsikker ned til minus:	40 °C
37.1	Registerreim	Bilfabrikanten anbefaler under normale forhold skifte ved km:	182000
37.2		eller ved, måneder:	84
50	Varmeapparat / klimaanlegg (AC)		Åpenbar kjøleeffekt
58	Tilstand 12 volt batteri		Ikke mulig å måle uten demontering
65.1	Dekk	Mønsterdybde VF	4,00 mm
65.2		Mønsterdybde HF	4,00 mm
65.3		Mønsterdybde VB	4,50 mm
65.4		Mønsterdybde HB	3,00 mm
65.5		Bilen er utrustet med:	Sommerdekk
66.1	Felg	Felg montert på bilen:	Lettmetallfelg
67.1	Ekstra hjulsett	Mønsterdybde	8,00 mm
67.2		Mønsterdybde	8,00 mm
67.3		Mønsterdybde	8,00 mm
67.4		Mønsterdybde	8,00 mm
67.5		Ekstra hjulsett er utrustet med:	Vinterdekk m/pigg
67.6		Felg på ekstra hjulsett:	Lettmetallfelg

6322037

Feilkodeutlesing - Analyse av kjøretøyets systemer

Utført med feil (10)

System	Feilkoder	Beskrivelse
ABS anti-lock brake system VDCM	U0001	High-speed CAN bus — Function faulty.
BCM body ECU CAN	B102B B10AD	Transponder key — Function faulty. Rain sensor — Function faulty.
BCM sunroof	B102B B10AD	Transponder key — Function faulty. Rain sensor — Function faulty.
GSM gearswitch module CAN	U0001	High-speed CAN bus — Function faulty.
GWM central gateway module	B13C5	Auxiliary battery — Function faulty.
IPC instrument cluster OBD 2	U0011	Medium-speed CAN bus — Power decrease
PBM electromechanical parking brake ECU	U2002	Audio-control panel front — Data exchange faulty

Utført uten feil (8)

System	Beskrivelse
Comfort	HCM headlamp control module
OBD	
Passive safety	RCM safety restraint system ECU
Powertrain	DEMS engine control unit diesel CAN
Steering	PSCM power steering ECU SASM steering angle sensor ECU
Suspension	ATCM adaptive suspension control ECU CAN
Transmission	TCM automatic transmission ECU CAN

6322037

Leveransebetingelser

1. Testrapporten

Testrapporten inneholder identifikasjon av kjøretøy og kunde samt beskrivelse av testens omfang med måleresultater der det foreligger.

2. Bedømming–vurderingsdefinisjon

Forklaring til bokstavkodene som benyttes ved PDF rapport:

V = Normalt. Tilstand vurdert «normal» iht. kjøretøyets alder og kjørelengde

R = Reparasjon. Anbefaler utbedring iht. kontrollpunkt

O = Opplysning. Informasjon iht. kontrollpunkt og/eller kjøretøy

S = Skiftet. Kontrollpunkt inkl. komponentskifte

J = Justert. Kontrollpunkt inkl. justering

I = Ikkeutført. Kontrollpunkt ikke vurdert

3. Gjennomføring av test.

Test utføres på et NAF Senter hvis ikke annet er beskrevet.

4. Eiendomsrett

Testens resultat tilhører NAFs kunde. Kundens navn er registrert på side 1 i testrapporten, og eventuelle henvendelser i forbindelse med testen må utføres av registrert kunde. Testresultatene leveres ikke ut til andre uten samtykke fra NAFs kunde.

5. Demontering

NAF demonterer ikke for kontroll/vurdering, og kan dermed ikke påpeke feil som kun avdekkes ved demontering. Dersom NAF oppdager avvik der det trengs demontering for kontroll/vurdering, vil dette anmerkes i testrapporten.

6. Prøvekjøring, periodiske feil og fremtidige problemer

NAF anmerker kun feil og avvik som oppdages på testtidspunktet. Periodiske feil/avvik kan forekomme uten at dette avdekkes pga. manglende symptom(fremtredelse) ved testtidspunktet. Det er ikke mulig å forutse framtidige problemer, feil eller avvik.

NAF prøvekjører bilen kun i begrenset grad.

7. Avlesing av elektronisk lagrede feilkoder via kjøretøyets OBD kontakt

NAF leser feilkoder på de elektroniske styresystemene som bilprodusenten har gitt tilgang til. Tilgang kan variere mellom ulike bilmerker og modeller og systemene leses med det testutstyret som benyttes av NAF. Det skilles ikke mellom permanente og periodiske feilkoder. NAF kan ikke påvise avvik i bilens oppgitte kilometerstand ved hjelp av diagnose.

8. NAFs ansvar

NAF har vurdert alle kontrollpunkter i den aktuelle testrapporten i henhold til NAFs definisjoner og retningslinjer. Kontrollpunkter som ikke omtales i rapporten er ikke inkludert eller vurdert.

Feil/avvik som avdekkes i etterkant av testen, kan ikke lastes NAF uten at det dokumenteres at følgende kumulative vilkår foreligger:

- feil/avvik må anses å ha foreligget ved testtidspunktet
- feil/avvik kan avdekkes etter gjeldende definisjoner og retningslinjer(innhold) av kontrollpunkt ved testtidspunktet
- feil/avvik kan avdekkes ved benyttet testutstyr i NAF ved testtidspunktet
- feil/avvik kan avdekkes ved gjeldende testforutsetninger ved testtidspunktet
- feil/avvik medfører konsekvenstap
- NAF har opptrådt uaktsomt ved testtidspunktet

9. Klageadgang næringsmarked

Testens resultat tilhører NAFs kunde. Kundens navn er registrert på side 1 i testrapporten. Ved eventuelle uoverensstemmelser i forbindelse med levert dokumentasjon, skal kunde ta dette opp med NAF. NAF er forretningsmessig leverandør til kunde og forholder seg kun til denne avtalepart.

Alle reklamasjoner må være NAF i hende skriftlig senest 10 dager etter at testen er utført.

10. Reklamasjonsansvaret til NAF

Ved uoverensstemmelse mellom tekst og bilder i testrapport og ett av disse viser riktig tilstand, er feilen ikke reklamasjonsgrunn.

NAF AS er ikke ansvarlig for feil i opplysninger som er hentet elektronisk fra 3. -part.

NAF AS kan kreve at bilen stilles til disposisjon for kontroll.

Ved reklamasjon kan NAF AS forlange å få mulighet til å reparere på eget verksted.

Hvis kjøper starter reparasjon på annet verksted uten skriftlig godkjenning fra NAF AS bortfaller retten til å kreve utgiften refundert av NAF AS.

Ved reparasjon på kjøpers verksted beregnes priser etter NAF AS sine innkjøpspriser (Meca eller tilsvarende) og selvkost på timepris. Benyttes DBS-systemet som grunnlag for delepriser benyttes importørpriser uten fraktpåslag.

Arbeidstidsettes iht. Haynes Pro med faktor 1

Diagnoserapport vedlegges der kunden har bestilt dette. Diagnoserapporten betraktes som en del av testrapporten.

Reklamasjonskravets størrelse er under alle omstendigheter oppad begrenset til prisen på testen, med mindre noe annet er særskilt avtalt.

NAF AS anbefaler at budgivere selv inspiserer objektet.

6322037

Bilder og vedlegg



1. Generelt



2. Generelt

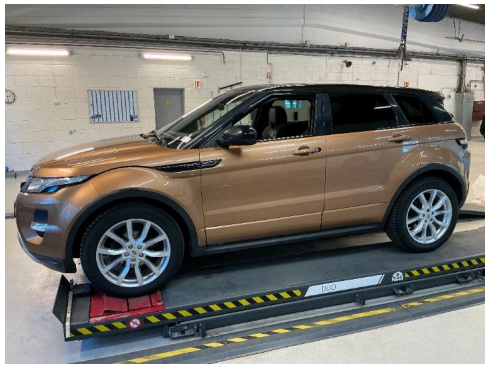

3. Generelt

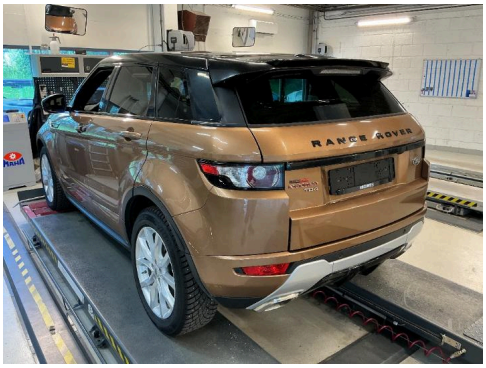

4. Generelt



5. Generelt



6. Generelt

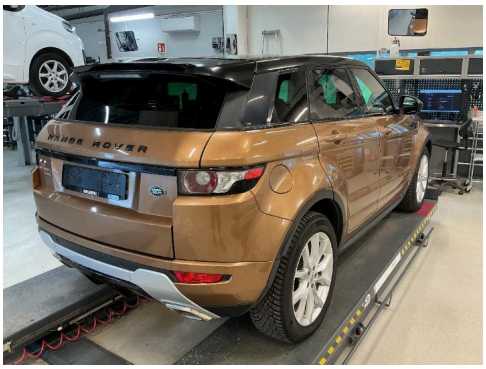

7. Generelt

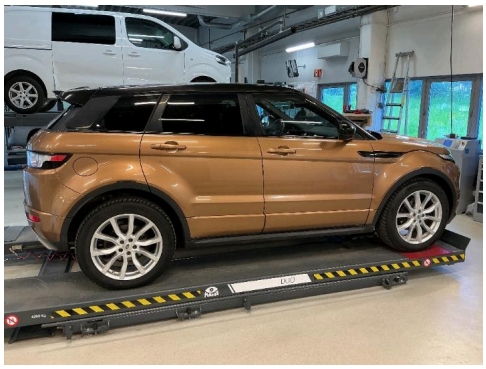

8. Generelt



9. Generelt

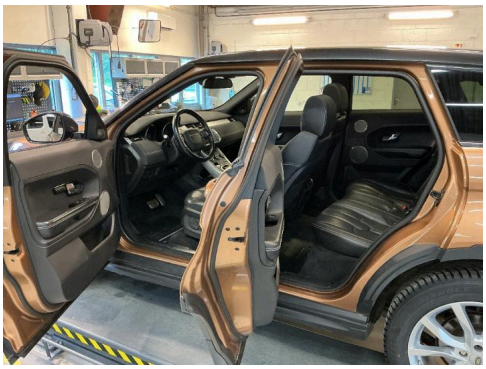

10. Generelt

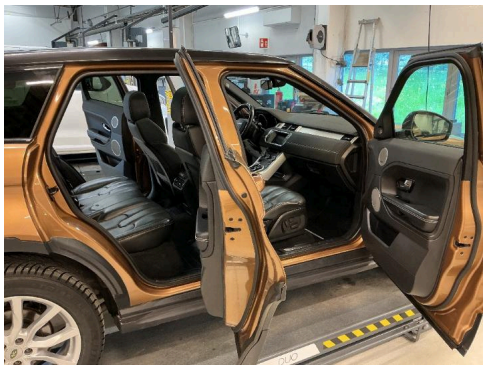

11. Generelt



12. Generelt

6322037

Bilder og vedlegg



13. Generelt



14. Generelt



15. Generelt



16. Generelt

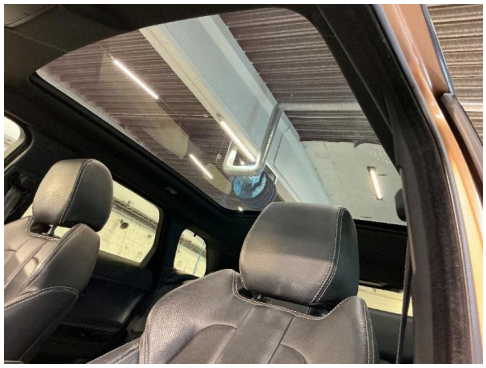

17. Generelt



18. Generelt



19. Generelt

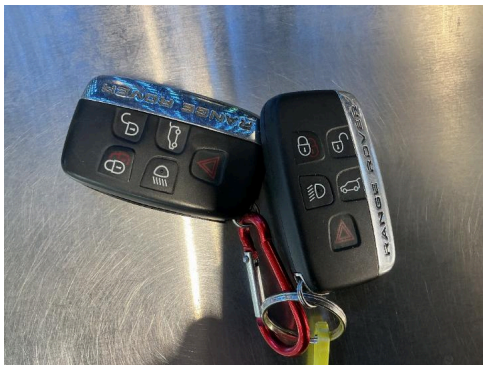

20. Generelt

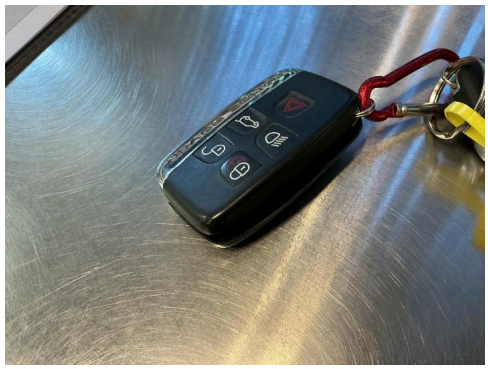

21. Generelt



22. Generelt



23. Generelt



24. Generelt

6322037

Bilder og vedlegg



25. Generelt



26. Generelt



27. Generelt



28. Generelt



29. Generelt



30. Generelt

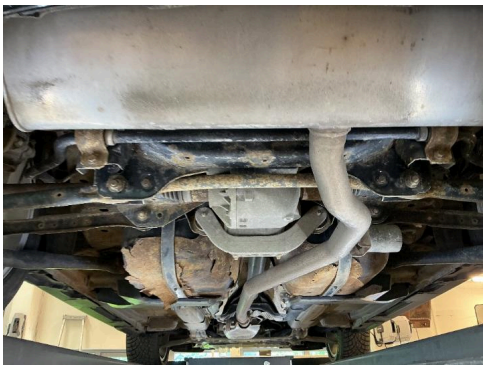

31. Generelt



32. Generelt



33. Generelt



34. Generelt



35. Generelt



36. Generelt

6322037

Bilder og vedlegg



37. Generelt



38. Generelt



39. Generelt

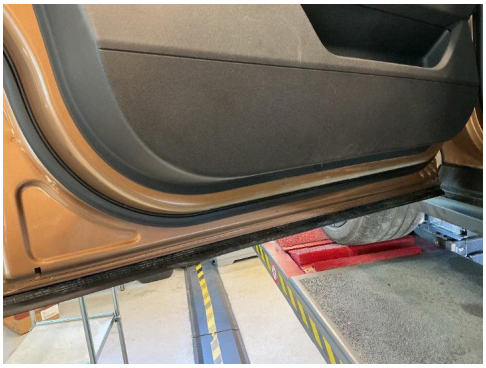

40. Generelt



41. Generelt



42. Generelt



43. Generelt



44. Generelt



45. Generelt



46. Generelt



47. Generelt



48. Generelt

6322037

Bilder og vedlegg



49. Generelt



50. Generelt



51. Generelt



52. Generelt



53. Generelt



54. Generelt



55. Generelt



56. Generelt



57. Generelt



58. Generelt



59. Generelt



60. Generelt