6616756

NAF Bruktbiltest

Testdato
02.10.2026

Kunde

Navn	Auksjonen.no As
Medlemsnummer	94448735
Adresse	Døvleveien 23
Postnummer og -sted	3170 SEM
Telefon	33300540
Ekstern referanse	633979

Kjøretøy

Bilmerke	KIA	**Motorstørrelse**	- cm^3
Modell	EV6	**Motoreffekt**	- kW
Type	CV	**Aksler i drift**	2
Registreringsnr.	EJ30124	**Drivstofftype**	Elektrisk
Understellsnr.	KNAC381CPR5618317	**Kjøretøygruppe**	101
Km.stand.	24771	**Bruktimportert**	Nei
Farge	Svart	**Registreringsår**	2024
Karosseritype	Flerbruksbil	**Registrert første gang**	26.07.2024
		Frist for neste EU kontroll	25.07.2028

Informasjon

NAF Bruktbiltest (BBT) er en uavhengig vurdering av kjøretøyets tekniske tilstand iht. definerte kontrollpunkter. De aktuelle kontrollpunktene fremkommer i testen og vurderes / bedømmes etter NAF sine definisjoner og retningslinjer som også hensyntar bilens alder og km-stand.

NAF anmerker kun feil, mangler og avvik som avdekkes på testtidspunktet. Forutsetninger for utført test er angitt på side 2 i denne rapporten. NAF demonterer ikke for kontroll. Det kan være indikasjon knyttet til tekniske forhold som krever ytterligere utredning for å kunne fastslå omfang. Det kan også være periodiske feil som ikke kan avdekkes på testtidspunktet. Se utfyllende leveransebeskrivelse side 6.

NAF Bruktbiltest er utført på oppdrag av bilforhandler. Alle henvendelser til testen og øvrige forhold til bilens tekniske tilstand må avklares mellom kjøper av bilen og bilforhandler testen er utstedt til.

6616756

Testresultater

Ref.Id	Opplysning	Resultat	Beskrivelse
36.3	Feilkodeutlesing.	Diagnoseavlesing ligger i testrapport	
36.4		Det finnes feilkoder, se rapport	
36.6		Etter avtale med kunde er feilkode/r slettet, feilsøking må påregnes dersom feilkode dukker opp igjen	
57.12	Tilhengerfeste.	Låsemekanisme er ikke funksjonsprøvd	

Servicehistorikk

Bilder er vedlagt

Kunde- og testforhold

NAFs kunde var ikke tilstede under testen

Maks hastighet ved prøvekjøring 70 km/t
Utetemperatur ved prøvekjøring 13 °C
Føreforhold ved prøvekjøring Vått

6616756

Generell informasjon.

1 - Bildeserie	✓
3 - Sentrallås/nøkler.	✓
4 - Service/Dokumentasjon.	✓

Interiør.

5 - Ratt, rattaksel, ledd.	✓
6 - Varsellamper/ meldinger.	✓
7 - Bremsepedal.	✓
8 - Bremsekraftforsterker.	✓
9 - Instrumenter.	✓
10 - Dashbord /midtkonsoll.	✓
11 - Vindusvisker, spyler.	✓
13 - Lyd / lyssignaler.	✓
14 - Glassruter.	✓
15 - Setevarmer.	✓
16 - Innvendig speil.	✓
17 - Utvendig speil.	✓
20 - Taktrekk.	✓
21 - Varmeapparat / klimaanlegg (AC).	✓
23 - Interiør generelt.	✓

Prøvekjøring.

24 - Motor virkemåte.	✓
25 - Kjøreegenskaper.	✓
30 - Parkeringsbrems.	✓
31 - Bremsevirkning.	✓

Motor.

34 - Panser.	✓
35 - Understellsnummer.	✓
36 - Feilkodeutlesing.	O
37 - Lykter/lys - virkemåte.	✓
38 - Lykter/lys - tilstand.	✓
39 - Oppvarmet rute/speil.	✓
41 - Kjølesystem.	✓

Karosseri.

48 - Dører.	✓
49 - Elektrisk vindusheis.	✓
50 - Døråpning.	✓
52 - Bilbelte.	✓
54 - Seter.	✓
55 - Ladekontakt elbil/hybrid.	✓
56 - Ladekabel elbil/hybrid.	✓
57 - Tilhengerfeste.	O
59 - Laste-/bagasjerom.	✓
60 - Bagasjeromstildekning/rollo	✓
62 - Lakk / karosseri utvendig.	✓

Underside.

63 - Vognbunn/understell.	✓
64 - Opphengs- / bærearmer bakaksel.	✓
65 - Stabilisator.	✓
66 - Differensial.	✓
67 - Drivaksler.	✓
69 - Bremserør.	✓
70 - Bremseslanger.	✓
73 - Parkbrems.	✓
74 - Støtdempere.	✓
75 - Drivstofftank, rør, slange.	✓
76 - Lekkasjer.	✓
77 - Utv. tilstand fremdriftsbatteri elbil/hybrid.	✓
81 - Opphengs- / bærearmer foraksel.	✓
82 - Styrestag/ledd.	✓
83 - Styresnekke, tannstang.	✓
84 - Fjærer / fjærbein.	✓

Hjul,dekk.

85 - Bremseskive/klosser utvendig	✓
86 - Hjullager.	✓
87 - Dekk.	✓
88 - Felg.	✓
89 - Ekstra hjulsett..	✓

6616756

Måleverdier

Ref.Id	Punkt	Frase	Måleverdi
1.1	Bildeserie	Bilder	Ingen bestemt bildeserie for kunde, NAF standard bilder gjennomført
3.1	Sentrallås/nøkler.	Antall nøkler:	2 stk
21.1	Varmeapparat / klimaanlegg (AC).	Temperatur på luft inn i klimaanlegg	23 °C
21.2		Temperatur på luft ut av klimaanlegg	6 °C
31.1	Bremsevirkning.	Bremsevirkning, VF	310,00
31.2		Bremsevirkning, HF	310,00
31.3		Bremsevirkning, VB	250,00
31.4		Bremsevirkning, HB	250,00
41.1	Kjølesystem.	Kjølevæskens frysepunkt, frostsikker ned til minus:	45 °C
56.1	Ladekabel elbil/hybrid.	Antall ladekabler i bilen:	0 stk
85	Bremseskive/klosser utvendig		Kontrollert visuelt
87.1	Dekk.	Bilen er utrustet med:	Sommerdekk
87.2		Mønsterdybde VF	5,50 mm
87.3		Mønsterdybde HF	5,50 mm
87.4		Mønsterdybde VB	5,50 mm
87.5		Mønsterdybde HB	5,50 mm
88.1	Felg.	Felg montert på bilen:	Lettmetallfelg
89.1	Ekstra hjulsett..	Mønsterdybde	7,00 mm
89.2		Mønsterdybde	7,00 mm
89.3		Mønsterdybde	8,00 mm
89.4		Mønsterdybde	8,00 mm
89.5		Ekstra hjulsett er utrustet med:	Piggfrie vinterdekk
89.6		Felg på ekstra hjulsett:	Lettmetallfelg

6616756

Leveransebetingelser

1. Testrapporten

Testrapporten inneholder identifikasjon av kjøretøy og kunde samt beskrivelse av testens omfang med måleresultater der det foreligger.

2. Bedømming–vurderingsdefinisjon

Forklaring til bokstavkodene som benyttes ved PDF rapport:

V = Normalt. Tilstand vurdert «normal» iht. kjøretøyets alder og kjørelengde

R = Reparasjon. Anbefaler utbedring iht. kontrollpunkt

O = Opplysning. Informasjon iht. kontrollpunkt og/eller kjøretøy

S = Skiftet. Kontrollpunkt inkl. komponentskifte

J = Justert. Kontrollpunkt inkl. justering

I = Ikkeutført. Kontrollpunkt ikke vurdert

3. Gjennomføring av test.

Test utføres på et NAF Senter hvis ikke annet er beskrevet.

4. Eiendomsrett

Testens resultat tilhører NAFs kunde. Kundens navn er registrert på side 1 i testrapporten, og eventuelle henvendelser i forbindelse med testen må utføres av registrert kunde. Testresultatene leveres ikke ut til andre uten samtykke fra NAFs kunde.

5. Demontering

NAF demonterer ikke for kontroll/vurdering, og kan dermed ikke påpeke feil som kun avdekkes ved demontering. Dersom NAF oppdager avvik der det trengs demontering for kontroll/vurdering, vil dette anmerkes i testrapporten.

6. Prøvekjøring, periodiske feil og fremtidige problemer

NAF anmerker kun feil og avvik som oppdages på testtidspunktet. Periodiske feil/avvik kan forekomme uten at dette avdekkes pga. manglende symptom(fremtredelse) ved testtidspunktet. Det er ikke mulig å forutse framtidige problemer, feil eller avvik.

NAF prøvekjører bilen kun i begrenset grad.

7. Avlesing av elektronisk lagrede feilkoder via kjøretøyets OBD kontakt

NAF leser feilkoder på de elektroniske styresystemene som bilprodusenten har gitt tilgang til. Tilgang kan variere mellom ulike bilmerker og modeller og systemene leses med det testutstyret som benyttes av NAF. Det skilles ikke mellom permanente og periodiske feilkoder. NAF kan ikke påvise avvik i bilens oppgitte kilometerstand ved hjelp av diagnose.

8. NAFs ansvar

NAF har vurdert alle kontrollpunkter i den aktuelle testrapporten i henhold til NAFs definisjoner og retningslinjer. Kontrollpunkter som ikke omtales i rapporten er ikke inkludert eller vurdert.

Feil/avvik som avdekkes i etterkant av testen, kan ikke lastes NAF uten at det dokumenteres at følgende kumulative vilkår foreligger:

- feil/avvik må anses å ha foreligget ved testtidspunktet
- feil/avvik kan avdekkes etter gjeldende definisjoner og retningslinjer(innhold) av kontrollpunkt ved testtidspunktet
- feil/avvik kan avdekkes ved benyttet testutstyr i NAF ved testtidspunktet
- feil/avvik kan avdekkes ved gjeldende testforutsetninger ved testtidspunktet
- feil/avvik medfører konsekvenstap
- NAF har opptrådt uaktsomt ved testtidspunktet

9. Klageadgang næringsmarked

Testens resultat tilhører NAFs kunde. Kundens navn er registrert på side 1 i testrapporten. Ved eventuelle uoverensstemmelser i forbindelse med levert dokumentasjon, skal kunde ta dette opp med NAF. NAF er forretningsmessig leverandør til kunde og forholder seg kun til denne avtalepart.

Alle reklamasjoner må være NAF i hende skriftlig senest 10 dager etter at testen er utført.

10. Reklamasjonsansvaret til NAF

Ved uoverensstemmelse mellom tekst og bilder i testrapport og ett av disse viser riktig tilstand, er feilen ikke reklamasjonsgrunn.

NAF AS er ikke ansvarlig for feil i opplysninger som er hentet elektronisk fra 3. -part.

NAF AS kan kreve at bilen stilles til disposisjon for kontroll.

Ved reklamasjon kan NAF AS forlange å få mulighet til å reparere på eget verksted.

Hvis kjøper starter reparasjon på annet verksted uten skriftlig godkjenning fra NAF AS bortfaller retten til å kreve utgiften refundert av NAF AS.

Ved reparasjon på kjøpers verksted beregnes priser etter NAF AS sine innkjøpspriser (Meca eller tilsvarende) og selvkost på timepris. Benyttes DBS-systemet som grunnlag for delepriser benyttes importørpriser uten fraktpåslag.

Arbeidstidsettes iht. Haynes Pro med faktor 1

Diagnoserapport vedlegges der kunden har bestilt dette. Diagnoserapporten betraktes som en del av testrapporten.

Reklamasjonskravets størrelse er under alle omstendigheter oppad begrenset til prisen på testen, med mindre noe annet er særskilt avtalt.

NAF AS anbefaler at budgivere selv inspiserer objektet.

6616756

Bilder og vedlegg

1. Generelt

2. Generelt

3. Generelt

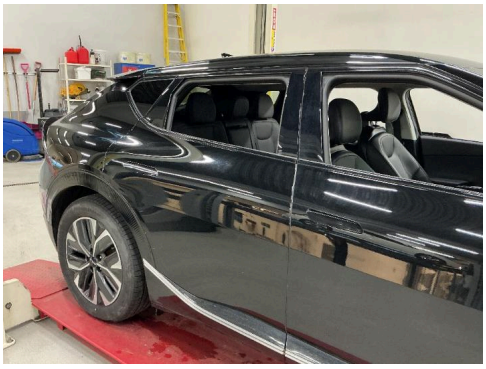

4. Generelt

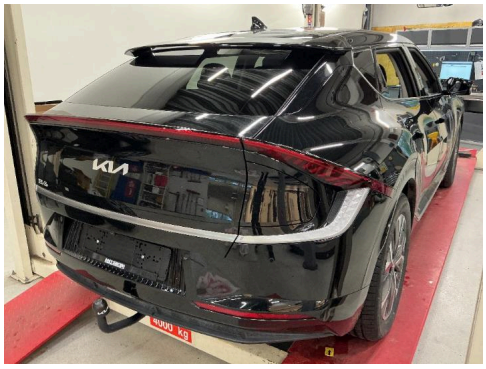

5. Generelt

6. Generelt

7. Generelt

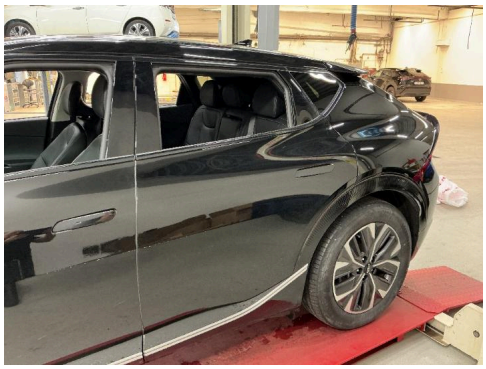

8. Generelt

9. Generelt

10. Generelt

11. Generelt

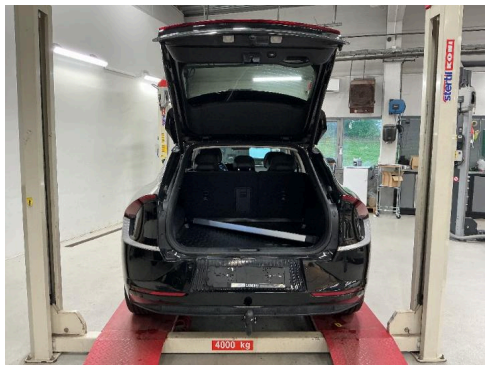

12. Generelt

6616756

Bilder og vedlegg

13. Generelt

14. Generelt

15. Generelt

16. Generelt

17. Generelt

18. Generelt

19. Generelt

20. Generelt

21. Generelt

22. Generelt

23. Generelt

24. Generelt

6616756

Bilder og vedlegg

25. Generelt

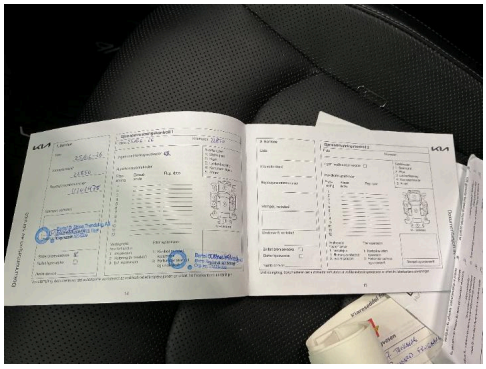

26. Generelt

27. Generelt

28. Generelt

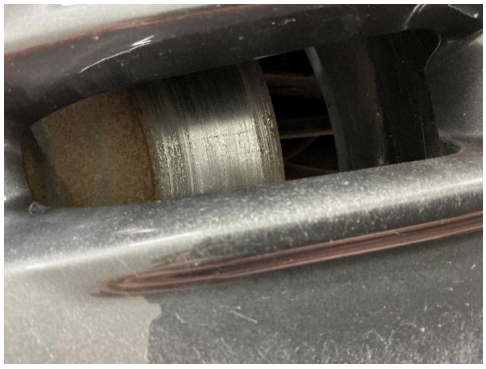

29. Generelt

30. Generelt

31. Generelt

32. Generelt

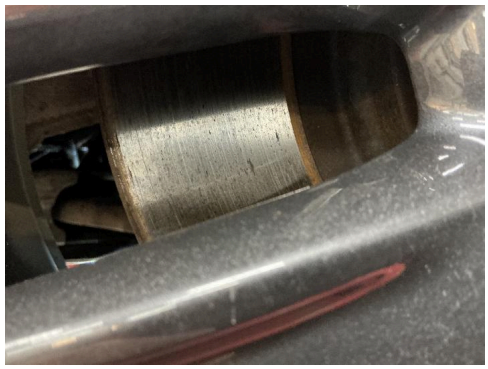

33. Generelt

34. Generelt

35. Generelt

36. Generelt

6616756

Bilder og vedlegg

37. Generelt

38. Generelt

39. Generelt