6364352

NAF Bruktbiltest

Testdato
26.06.2026

Kunde

Navn	Auksjonen.no As
Medlemsnummer	94448735
Adresse	Døvleveien 23
Postnummer og -sted	3170 SEM
Telefon	33300540
Ekstern referanse	EIKA DIGITALBANK AS

Kjøretøy

Bilmerke	Tesla	**Motorstørrelse**	- cm^3
Modell	Model 3	**Motoreffekt**	155 kW
Type	003	**Aksler i drift**	2
Registreringsnr.	EV81082	**Drivstofftype**	Elektrisk
Understellsnr.	5YJ3E7EB5KF320341	**Kjøretøygruppe**	101
Km.stand.	108002	**Bruktimportert**	Nei
Farge	Svart	**Registreringsår**	2019
Karosseritype	Sedan	**Registrert første gang**	21.06.2019
		Frist for neste EU kontroll	20.06.2027

Informasjon

NAF Bruktbiltest (BBT) er en uavhengig vurdering av kjøretøyets tekniske tilstand iht. definerte kontrollpunkter. De aktuelle kontrollpunktene fremkommer i testen og vurderes / bedømmes etter NAF sine definisjoner og retningslinjer som også hensyntar bilens alder og km-stand.

NAF anmerker kun feil, mangler og avvik som avdekkes på testtidspunktet. Forutsetninger for utført test er angitt på side 2 i denne rapporten. NAF demonterer ikke for kontroll. Det kan være indikasjon knyttet til tekniske forhold som krever ytterligere utredning for å kunne fastslå omfang. Det kan også være periodiske feil som ikke kan avdekkes på testtidspunktet. Se utfyllende leveransebeskrivelse side 6.

NAF Bruktbiltest er utført på oppdrag av bilforhandler. Alle henvendelser til testen og øvrige forhold til bilens tekniske tilstand må avklares mellom kjøper av bilen og bilforhandler testen er utstedt til.

6364352

Testresultater

Ref.Id	Repareres	Resultat	Beskrivelse
17.1	Lys	Virker ikke:	Venstre nærlys, Venstre fjernlys, Venstre blinklys foran, Venstre parklys
17.15		Vann / kondens i lykt:	Venstre baklys
86.15	Lakk / karosseri utvendig	Lakkslipp/flassing	Venstre forskjerm, Høyre forskjerm, Venstre sidekanal, Høyre sidekanal

Ref.Id	Opplysning	Resultat	Beskrivelse
4.13	Service/ Dokum.	Bilen har digital servicebok, denne er ikke kontrollert av NAF	
12.7	Bremserør	Rust på bremserør, bør rengjøres og rustbeskyttes	Bakre
61.7	Ladekontakt elbil/hybrid	* Mangler plastikk på en plugg	
65.23	Dekk	Noe skjevslitt dekk	Venstre foran, Venstre bak, Høyre bak, Høyre foran
66.10	Felg	Ripe/ slitasje på felg	
67.28	Ekstra hjulsett	Ripe/slitasje	
79.8	Opphengs- / bærearmer bakaksel	* Det er litt slakk i bakstilling på venstre side .	
81.10	Frontrute	Slitt frontrute	
86.22	Lakk / karosseri utvendig	Diverse småbulker/lakkriper	
86.27		Bilen er delvis omlakkert:	Bakluke

Servicehistorikk

Elektronisk servicedokumentasjon er ikke sjekket av NAF på grunn av manglende tilgang.

Testforhold

Maks hastighet ved prøvekjøring 50 km/t
Utetemperatur ved prøvekjøring 24 °C
Føreforhold ved prøvekjøring Tørt
Er bilen skitten eller nediset: Nei

6364352

Prøvekjøring

1 - Kjøreegenskaper	✓

Generell informasjon

3 - Nøkler / Utstyr	✓
4 - Service/ Dokum.	O

Bremser

5 - Bremsebelegg	✓
6 - Bremseskiver	✓
9 - Bremsevirkning	✓
10 - Bremsevæskenivå	✓
11 - Bremsevæskens kokepunkt	✓
12 - Bremserør	O
13 - Bremseslanger	✓
14 - Bremsekraftforsterker	✓
15 - Bremsepedal	✓

Lys og signaler

17 - Lys	R
19 - Refleks	✓
20 - Lyd / lyssignaler	✓
21 - Varsellamper	✓
22 - Varsellamper utvidet	✓

Motor

30 - Kjølevæske	✓
31 - Kjølevifte	✓
32 - Kjølesystem	✓
35 - Motorfester	✓

Drivverk

40 - Girkasse (automatisk)	✓
41 - Differensial	✓
42 - Drivaksler	✓

Elektriske anlegg

44 - Instrument belysning	✓
45 - Instrumenter	✓
46 - Radio / Multimedia	✓
47 - Elektrisk vindusheis	✓
48 - Oppvarmet bakrute	✓
49 - Kupevifte	✓
50 - Varmeapparat / klimaanlegg (AC)	✓
51 - Vindusvisker, spyler (foran/bak)	✓
53 - Sentrallås	✓
54 - Setevarmer	✓
61 - Ladekontakt elbil/hybrid	O
62 - Ladekabel elbil/hybrid	✓
63 - Kabler for fremdriftssystem elbil/hybrid	✓
64 - Utv. tilstand fremdriftsbatteri elbil/hybrid	✓

Hjul, dekk, felg

65 - Dekk	O
66 - Felg	O
67 - Ekstra hjulsett	O
68 - Hjullager	✓
70 - Hjulkapsler/navkopper	✓

Styring

71 - Ratt, rattaksel, ledd	✓
72 - Styresnekke, tannstang	✓
73 - Styrestag/ledd	✓

Hjuloppheng

75 - Støtdempere	✓
76 - Stabilisator	✓
77 - Fjærer / fjærbein	✓
78 - Opphengs- / bærearmer foraksel	✓
79 - Opphengs- / bærearmer bakaksel	O
80 - Travers	✓

6364352

Karosseri

81 - Frontrute	O
82 - Siderute/bakrute	✓
83 - Dør-/panseråpner	✓
85 - Takluke/Panoramatak	✓
86 - Lakk / karosseri utvendig	R
87 - Utvendig speil	✓
88 - Underside	✓
89 - Understellsnummer	✓

Interiør

91 - Dashbord / midtkonsoll	✓
92 - Luftdyse kupé	✓
93 - Taktrekk	✓
94 - Solskjerm	✓
95 - Innvendig speil	✓
96 - Dørtrekk	✓
97 - Døråpning	✓
98 - Seter	✓
99 - Bilbelte	✓
100 - Gulvmatter/-teppe	✓
102 - Laste-/bagasjerom	✓
103 - Interiør generelt	✓
104 - Varseltrekant	✓

6364352

Måleverdier

Ref.Id	Punkt	Frase	Måleverdi
3.1	Nøkler / Utstyr	Antall nøkler:	2 stk
6.1	Bremseskiver	Min. bremseskivetykkelse før utskifting foran:	23,00 mm
6.2		Bremseskivetykkelse VF	24,80 mm
6.3		Bremseskivetykkelse HF	24,80 mm
6.4		Min. bremseskivetykkelse før utskifting bak:	18,00 mm
6.5		Bremseskivetykkelse VB	19,70 mm
6.6		Bremseskivetykkelse HB	19,70 mm
9.1	Bremsevirkning	Bremsevirkning, VF	300,00
9.2		Bremsevirkning, HF	300,00
9.3		Bremsevirkning, VB	300,00
9.4		Bremsevirkning, HB	300,00
30.1	Kjølevæske	Kjølevæskens frysepunkt, frostsikker ned til minus:	35 °C
50.1	Varmeapparat / klimaanlegg (AC)	Temperatur på luft inn i klimaanlegg	20 °C
50.2		Temperatur på luft ut av klimaanlegg	4 °C
62.1	Ladekabel elbil/hybrid	Antall ladekabler i bilen:	1 stk
65.1	Dekk	Mønsterdybde VF	4,70 mm
65.2		Mønsterdybde HF	5,40 mm
65.3		Mønsterdybde VB	4,40 mm
65.4		Mønsterdybde HB	3,80 mm
65.5		Bilen er utrustet med:	Piggfrie vinterdekk
66.1	Felg	Felg montert på bilen:	Lettmetallfelg
67.1	Ekstra hjulsett	Mønsterdybde	6,00 mm
67.2		Mønsterdybde	6,50 mm
67.3		Mønsterdybde	6,30 mm
67.4		Mønsterdybde	5,80 mm
67.5		Ekstra hjulsett er utrustet med:	Sommerdekk
67.6		Felg på ekstra hjulsett:	Lettmetallfelg

6364352

Leveransebetingelser

1. Testrapporten

Testrapporten inneholder identifikasjon av kjøretøy og kunde samt beskrivelse av testens omfang med måleresultater der det foreligger.

2. Bedømming–vurderingsdefinisjon

Forklaring til bokstavkodene som benyttes ved PDF rapport:

V = Normalt. Tilstand vurdert «normal» iht. kjøretøyets alder og kjørelengde

R = Reparasjon. Anbefaler utbedring iht. kontrollpunkt

O = Opplysning. Informasjon iht. kontrollpunkt og/eller kjøretøy

S = Skiftet. Kontrollpunkt inkl. komponentskifte

J = Justert. Kontrollpunkt inkl. justering

I = Ikkeutført. Kontrollpunkt ikke vurdert

3. Gjennomføring av test.

Test utføres på et NAF Senter hvis ikke annet er beskrevet.

4. Eiendomsrett

Testens resultat tilhører NAFs kunde. Kundens navn er registrert på side 1 i testrapporten, og eventuelle henvendelser i forbindelse med testen må utføres av registrert kunde. Testresultatene leveres ikke ut til andre uten samtykke fra NAFs kunde.

5. Demontering

NAF demonterer ikke for kontroll/vurdering, og kan dermed ikke påpeke feil som kun avdekkes ved demontering. Dersom NAF oppdager avvik der det trengs demontering for kontroll/vurdering, vil dette anmerkes i testrapporten.

6. Prøvekjøring, periodiske feil og fremtidige problemer

NAF anmerker kun feil og avvik som oppdages på testtidspunktet. Periodiske feil/avvik kan forekomme uten at dette avdekkes pga. manglende symptom(fremtredelse) ved testtidspunktet. Det er ikke mulig å forutse framtidige problemer, feil eller avvik.

NAF prøvekjører bilen kun i begrenset grad.

7. Avlesing av elektronisk lagrede feilkoder via kjøretøyets OBD kontakt

NAF leser feilkoder på de elektroniske styresystemene som bilprodusenten har gitt tilgang til. Tilgang kan variere mellom ulike bilmerker og modeller og systemene leses med det testutstyret som benyttes av NAF. Det skilles ikke mellom permanente og periodiske feilkoder. NAF kan ikke påvise avvik i bilens oppgitte kilometerstand ved hjelp av diagnose.

8. NAFs ansvar

NAF har vurdert alle kontrollpunkter i den aktuelle testrapporten i henhold til NAFs definisjoner og retningslinjer. Kontrollpunkter som ikke omtales i rapporten er ikke inkludert eller vurdert.

Feil/avvik som avdekkes i etterkant av testen, kan ikke lastes NAF uten at det dokumenteres at følgende kumulative vilkår foreligger:

- feil/avvik må anses å ha foreligget ved testtidspunktet
- feil/avvik kan avdekkes etter gjeldende definisjoner og retningslinjer(innhold) av kontrollpunkt ved testtidspunktet
- feil/avvik kan avdekkes ved benyttet testutstyr i NAF ved testtidspunktet
- feil/avvik kan avdekkes ved gjeldende testforutsetninger ved testtidspunktet
- feil/avvik medfører konsekvenstap
- NAF har opptrådt uaktsomt ved testtidspunktet

9. Klageadgang næringsmarked

Testens resultat tilhører NAFs kunde. Kundens navn er registrert på side 1 i testrapporten. Ved eventuelle uoverensstemmelser i forbindelse med levert dokumentasjon, skal kunde ta dette opp med NAF. NAF er forretningsmessig leverandør til kunde og forholder seg kun til denne avtalepart.

Alle reklamasjoner må være NAF i hende skriftlig senest 10 dager etter at testen er utført.

10. Reklamasjonsansvaret til NAF

Ved uoverensstemmelse mellom tekst og bilder i testrapport og ett av disse viser riktig tilstand, er feilen ikke reklamasjonsgrunn.

NAF AS er ikke ansvarlig for feil i opplysninger som er hentet elektronisk fra 3. -part.

NAF AS kan kreve at bilen stilles til disposisjon for kontroll.

Ved reklamasjon kan NAF AS forlange å få mulighet til å reparere på eget verksted.

Hvis kjøper starter reparasjon på annet verksted uten skriftlig godkjenning fra NAF AS bortfaller retten til å kreve utgiften refundert av NAF AS.

Ved reparasjon på kjøpers verksted beregnes priser etter NAF AS sine innkjøpspriser (Meca eller tilsvarende) og selvkost på timepris. Benyttes DBS-systemet som grunnlag for delepriser benyttes importørpriser uten fraktpåslag.

Arbeidstidsettes iht. Haynes Pro med faktor 1

Diagnoserapport vedlegges der kunden har bestilt dette. Diagnoserapporten betraktes som en del av testrapporten.

Reklamasjonskravets størrelse er under alle omstendigheter oppad begrenset til prisen på testen, med mindre noe annet er særskilt avtalt.

NAF AS anbefaler at budgivere selv inspiserer objektet.

6364352

Bilder og vedlegg

1. Generelt

2. Generelt

3. Generelt

4. Generelt

5. Generelt

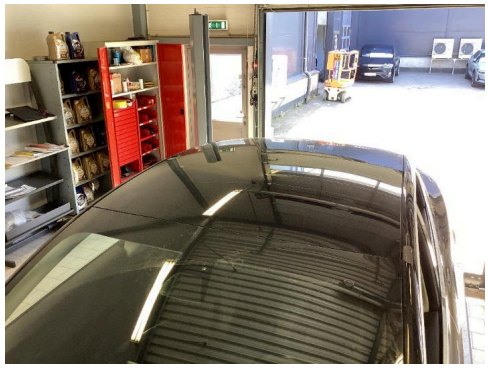

6. Generelt

7. Generelt

8. Generelt

9. Generelt

10. Generelt

11. Generelt

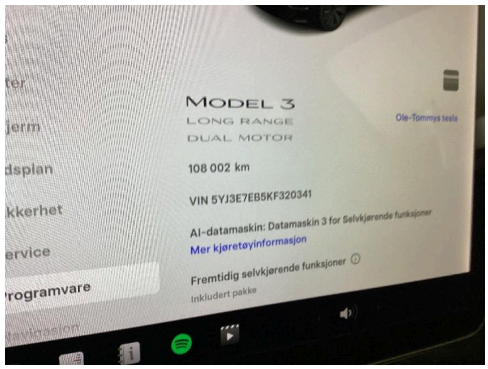

12. Generelt

6364352

Bilder og vedlegg

13. Generelt

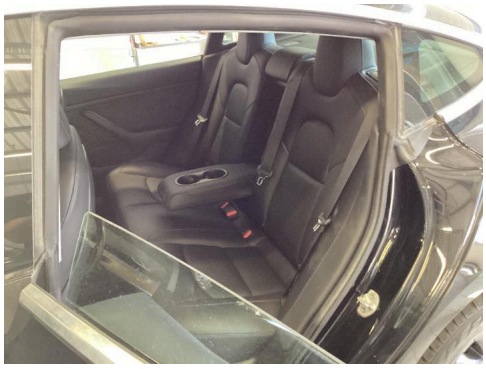

14. Generelt

15. Generelt

16. Generelt

17. Generelt

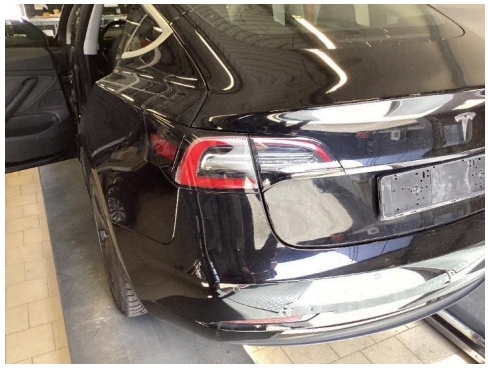

18. Generelt

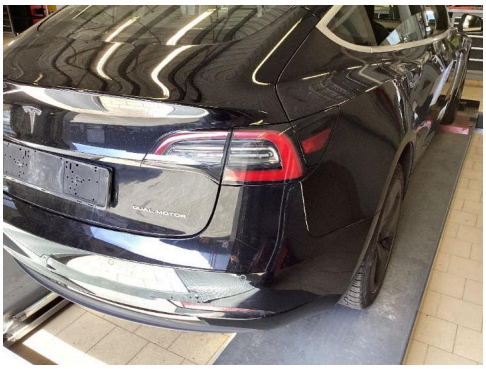

19. Generelt

20. Generelt

21. Generelt

22. Generelt

23. Generelt

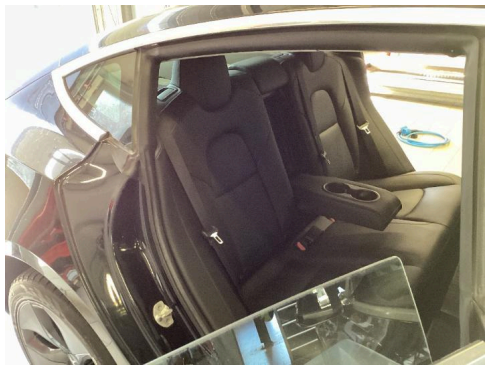

24. Generelt

6364352

Bilder og vedlegg

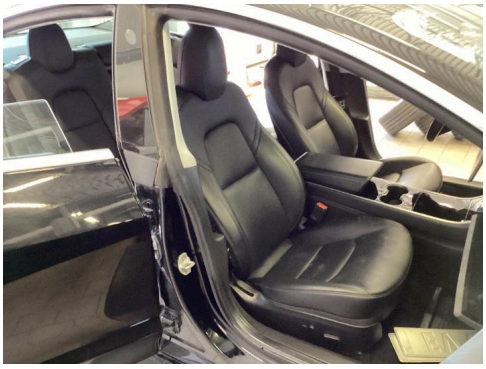

25. Generelt

26. Generelt

27. Generelt

28. Generelt

29. Generelt

30. Generelt

31. Generelt

32. Generelt

33. Generelt

34. Generelt

35. Generelt

36. Generelt

6364352

Bilder og vedlegg

37. Generelt

38. Generelt

39. Generelt

40. Generelt

41. Generelt

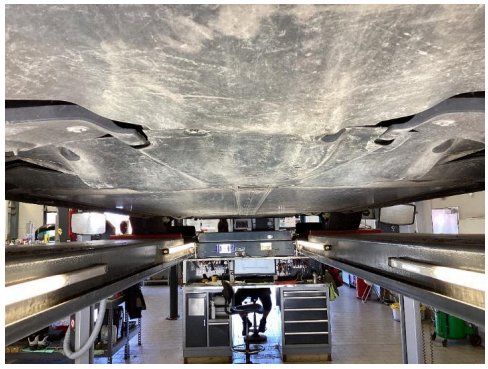

42. Generelt

43. Generelt

44. Generelt

45. Generelt

46. Generelt

47. Generelt

48. Generelt

6364352

Bilder og vedlegg

49. Generelt

50. Generelt

51. Generelt

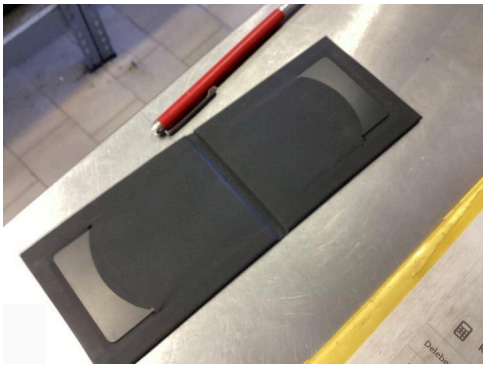

52. Generelt