



6371897

NAF Bruktbiltest

Testdato
16.06.2026

Kunde

Navn	Auksjonen.no As
Medlemsnummer	94448735
Adresse	Døvleveien 23
Postnummer og -sted	3170 SEM
Telefon	33300540
Ekstern referanse	600560



Kjøretøy

Bilmerke	Volkswagen	Motorstørrelse	- cm ³
Modell	GOLF	Motoreffekt	- kW
Type	AU	Aksler i drift	1
Registreringsnr.	EK34833	Drivstofftype	Elektrisk
Understellsnr.	WVWZZZAUZHW951315	Kjøretøygruppe	101
Km.stand.	106853	Bruktimportert	Nei
Farge	Grå	Registreringsår	2017
Karosseritype	Stasjonsvogn	Registrert første gang	25.04.2017
		Frist for neste EU kontroll	01.01.2027



Informasjon

NAF Bruktbiltest (BBT) er en uavhengig vurdering av kjøretøyets tekniske tilstand iht. definerte kontrollpunkter. De aktuelle kontrollpunktene fremkommer i testen og vurderes / bedømmes etter NAF sine definisjoner og retningslinjer som også hensyntar bilens alder og km-stand.

NAF anmerker kun feil, mangler og avvik som avdekkes på testtidspunktet. Forutsetninger for utført test er angitt på side 2 i denne rapporten. NAF demonterer ikke for kontroll. Det kan være indikasjon knyttet til tekniske forhold som krever ytterligere utredning for å kunne fastslå omfang. Det kan også være periodiske feil som ikke kan avdekkes på testtidspunktet. Se utfyllende leveransebeskrivelse side 6.

NAF Bruktbiltest er utført på oppdrag av bilforhandler. Alle henvendelser til testen og øvrige forhold til bilens tekniske tilstand må avklares mellom kjøper av bilen og bilforhandler testen er utstedt til.

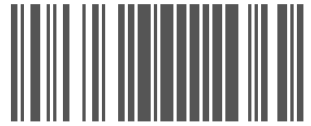

6371897

Testresultater

Ref.Id	Repareres	Resultat	Beskrivelse
4.1	Service/Dokumentasjon.	Iht. servicehefte er ikke alle servicer fulgt	Tid mellom servicer er overskredet
21.6	Varmeapparat / klimaanlegg (AC).	Svak eller ingen kjølevirkning fra AC	
50.2	Døråpning.	Sår eller skade:	Høyre fordør, Høyre bakhjør
62.6	Lakk / karosseri utvendig.	Lakkblærer	Venstre bakhjør, Høyre bakhjør
62.10		Skadet:	Støtfanger bak, Venstre sidekanal
72.1	Bremsekiver innvendig.	Rust på bremsekive:	Venstre foran, Venstre bak, Høyre bak, Høyre foran
85.12	Bremsekive/klosser utvendig	Rust på bremsekive:	Venstre foran, Venstre bak, Høyre bak, Høyre foran

Ref.Id	Opplysning	Resultat	Beskrivelse
4.5	Service/Dokumentasjon.	Bilder er vedlagt.	
14.7	Glassruter.	Noe steinsprut på frontrute	
23.5	Interiør generelt.	Diverse bruksslitasje	
36.3	Feilkodeutlesing.	Diagnoseavlesing ligger i testrapport	
36.4		Det finnes feilkoder, se rapport	
36.6		Etter avtale med kunde er feilkode/r slettet, feilsøking må påregnes dersom feilkode dukker opp igjen	
50.6	Døråpning.	Diverse lakkriper/bruksslitasje	Venstre fordør, Venstre bakhjør
54.7	Seter.	Misfarget/skittent:	Midten bak, Venstre foran, Venstre bak, Høyre bak, Høyre foran
62.20	Lakk / karosseri utvendig.	Diverse småbulker/lakkriper	
62.24		Lakkriper:	Høyre speil
62.26		Småbulker:	Panser, Venstre bakhjør, Venstre bakhjør, Høyre bakhjør
63.12	Vognbunn/understell.	Stedvis rustdannelser i vognbunn/understell	Foran, Bak, Midten
63.13		Mangelfull antirustbehandling:	Foran, Bak, Midten
87.18	Dekk.	Dekk er skjevlitt:	Venstre foran, Venstre bak, Høyre bak, Høyre foran
88.10	Felg.	Riper/slitasje på felg	
89.26	Ekstra hjulsett..	Ripe/slitasje på felg	

Servicehistorikk

Bilder er vedlagt

Kunde- og testforhold

NAFs kunde var ikke tilstede under testen

Maks hastighet ved prøvekjøring 60 km/t

Utetemperatur ved prøvekjøring 22 °C

Føreforhold ved prøvekjøring Tørt

Bilen ble prøvekjørt: Driftsvarm motor

Er bilen skitten eller nediset: Nei

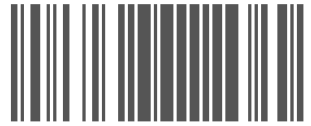

6371897

Måleverdier

Ref.Id	Punkt	Fråse	Måleverdi
1.1	Bildeserie	Bilder	Ingen bestemt bildeserie for kunde, NAF standard bilder gjennomført
3.1	Sentrallås/nøkler.	Antall nøkler:	2 stk
21.1	Varmeapparat / klimaanlegg (AC).	Temperatur på luft inn i klimaanlegg	21 °C
21.2		Temperatur på luft ut av klimaanlegg	20 °C
31.1	Bremsevirkning.	Bremsevirkning, VF	230,00
31.2		Bremsevirkning, HF	230,00
31.3		Bremsevirkning, VB	150,00
31.4		Bremsevirkning, HB	150,00
41.1	Kjølesystem.	Kjølevæskens frysepunkt, frostsikker ned til minus:	40 °C
42.1	Batteri 12 volt.	Referanseverdi norm:	CCA
42.2		Referanseverdi kaldstart-kapasitet:	540 ampere
42.3		Målt kaldstart-kapasitet:	680 ampere
56.1	Ladekabel elbil/hybrid.	Antall ladekabler i bilen:	1 stk
85	Bremseskive/klosser utvendig		Kontrollert visuelt
87.1	Dekk.	Bilen er utrustet med:	Sommerdekk
87.2		Mønsterdybde VF	3,00 mm
87.3		Mønsterdybde HF	2,00 mm
87.4		Mønsterdybde VB	3,00 mm
87.5		Mønsterdybde HB	2,00 mm
88.1	Felg.	Felg montert på bilen:	Lettmetallfelg
89.1	Ekstra hjulsett..	Mønsterdybde	8,00 mm
89.2		Mønsterdybde	8,00 mm
89.3		Mønsterdybde	8,00 mm
89.4		Mønsterdybde	8,00 mm
89.5		Ekstra hjulsett er utrustet med:	Vinterdekk m/pigg
89.6		Felg på ekstra hjulsett:	Lettmetallfelg



6371897

Feilkodeutlesing - Analyse av kjøretøyets systemer

Utført med feil (23)

System	Feilkoder	Beskrivelse
A/C/heater	B108D71	Temperature flap actuator right — Function faulty.
	B109515	Temperature control flap actuator poti right — Fault in electric circuit
	B109B15	Fresh air/recirculation air flap actuator sensor — Fault in electric circuit
Brake electronics	C100C07	Parking brake button — Function faulty.
	C102D00	Tyre-pressure warning — Warning message active
	C10CE29	Auto Hold tip switch — Signal implausible
	C10E129	Parking brake actuators — Signal implausible
	U112300	Data bus — Message faulty
Driver door electronics	B129F29	Child security lock tip switch — Signal implausible
Engine electronics I	U041600	CAN bus connection to ABS/ESC control unit — Received invalid data
High-voltage battery charge management	P33EF00	Air conditioning cutoff — Battery state of charge too low
Light control left	C11F629	Swiveling module position sensor — Signal implausible
	U101100	Voltage supply — Voltage too low
Light control right	U101100	Voltage supply — Voltage too low
Multifunction module	U112300	Data bus — Message faulty
Parking assist	B107F11	Parking assist tip switch — Short circuit to ground
Radar sensor of adaptive cruise control	U112300	Data bus — Message faulty
Thermal management	B148421	Automatic addressing of sub-bus 1 — Lower limit value undershot
	P1C3200	Refrigerant cutoff valve 4 — Mechanical fault
	P1C3A00	Refrigerant cutoff valve 5 — Mechanical fault
	P1C5C00	Refrigerant pressure/temperature sensor 2 — Function faulty.
	P1C6300	Refrigerant pressure sensor/refrigerant temperature sensor 4 — Signal missing/faulty
	U112300	Data bus — Message faulty

Utført uten feil (0)

Ingen uten feil funnet

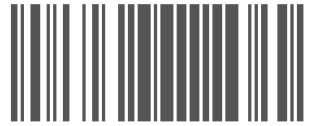

6371897

Leveransebetingelser

1. Testrapporten

Testrapporten inneholder identifikasjon av kjøretøy og kunde samt beskrivelse av testens omfang med måleresultater der det foreligger.

2. Bedømming–vurderingsdefinisjon

Forklaring til bokstavkodene som benyttes ved PDF rapport:

V = Normalt. Tilstand vurdert «normal» iht. kjøretøyets alder og kjørelengde

R = Reparasjon. Anbefaler utbedring iht. kontrollpunkt

O = Opplysning. Informasjon iht. kontrollpunkt og/eller kjøretøy

S = Skiftet. Kontrollpunkt inkl. komponentskifte

J = Justert. Kontrollpunkt inkl. justering

I = Ikkeutført. Kontrollpunkt ikke vurdert

3. Gjennomføring av test.

Test utføres på et NAF Senter hvis ikke annet er beskrevet.

4. Eiendomsrett

Testens resultat tilhører NAFs kunde. Kundens navn er registrert på side 1 i testrapporten, og eventuelle henvendelser i forbindelse med testen må utføres av registrert kunde. Testresultatene leveres ikke ut til andre uten samtykke fra NAFs kunde.

5. Demontering

NAF demonterer ikke for kontroll/vurdering, og kan dermed ikke påpeke feil som kun avdekkes ved demontering. Dersom NAF oppdager avvik der det trengs demontering for kontroll/vurdering, vil dette anmerkes i testrapporten.

6. Prøvekjøring, periodiske feil og fremtidige problemer

NAF anmerker kun feil og avvik som oppdages på testtidspunktet. Periodiske feil/avvik kan forekomme uten at dette avdekkes pga. manglende symptom(fremtredelse) ved testtidspunktet. Det er ikke mulig å forutse framtidige problemer, feil eller avvik.

NAF prøvekjører bilen kun i begrenset grad.

7. Avlesing av elektronisk lagrede feilkoder via kjøretøyets OBD kontakt

NAF leser feilkoder på de elektroniske styresystemene som bilprodusenten har gitt tilgang til. Tilgang kan variere mellom ulike bilmerker og modeller og systemene leses med det testutstyret som benyttes av NAF. Det skilles ikke mellom permanente og periodiske feilkoder. NAF kan ikke påvise avvik i bilens oppgitte kilometerstand ved hjelp av diagnose.

8. NAFs ansvar

NAF har vurdert alle kontrollpunkter i den aktuelle testrapporten i henhold til NAFs definisjoner og retningslinjer. Kontrollpunkter som ikke omtales i rapporten er ikke inkludert eller vurdert.

Feil/avvik som avdekkes i etterkant av testen, kan ikke lastes NAF uten at det dokumenteres at følgende kumulative vilkår foreligger:

- feil/avvik må anses å ha foreligget ved testtidspunktet
- feil/avvik kan avdekkes etter gjeldende definisjoner og retningslinjer(innhold) av kontrollpunkt ved testtidspunktet
- feil/avvik kan avdekkes ved benyttet testutstyr i NAF ved testtidspunktet
- feil/avvik kan avdekkes ved gjeldende testforutsetninger ved testtidspunktet
- feil/avvik medfører konsekvenstap
- NAF har opptrådt uaktsomt ved testtidspunktet

9. Klageadgang næringsmarked

Testens resultat tilhører NAFs kunde. Kundens navn er registrert på side 1 i testrapporten. Ved eventuelle uoverensstemmelser i forbindelse med levert dokumentasjon, skal kunde ta dette opp med NAF. NAF er forretningsmessig leverandør til kunde og forholder seg kun til denne avtalepart.

Alle reklamasjoner må være NAF i hende skriftlig senest 10 dager etter at testen er utført.

10. Reklamasjonsansvaret til NAF

Ved uoverensstemmelse mellom tekst og bilder i testrapport og ett av disse viser riktig tilstand, er feilen ikke reklamasjonsgrunn.

NAF AS er ikke ansvarlig for feil i opplysninger som er hentet elektronisk fra 3. -part.

NAF AS kan kreve at bilen stilles til disposisjon for kontroll.

Ved reklamasjon kan NAF AS forlange å få mulighet til å reparere på eget verksted.

Hvis kjøper starter reparasjon på annet verksted uten skriftlig godkjenning fra NAF AS bortfaller retten til å kreve utgiften refundert av NAF AS.

Ved reparasjon på kjøpers verksted beregnes priser etter NAF AS sine innkjøpspriser (Meca eller tilsvarende) og selvkost på timepris. Benyttes DBS-systemet som grunnlag for delepriser benyttes importørpriser uten fraktpåslag.

Arbeidstidsettes iht. Haynes Pro med faktor 1

Diagnoserapport vedlegges der kunden har bestilt dette. Diagnoserapporten betraktes som en del av testrapporten.

Reklamasjonskravets størrelse er under alle omstendigheter oppad begrenset til prisen på testen, med mindre noe annet er særskilt avtalt.

NAF AS anbefaler at budgivere selv inspiserer objektet.



6371897

Bilder og vedlegg



1. Generelt



2. Generelt



3. Generelt



4. Generelt



5. Generelt

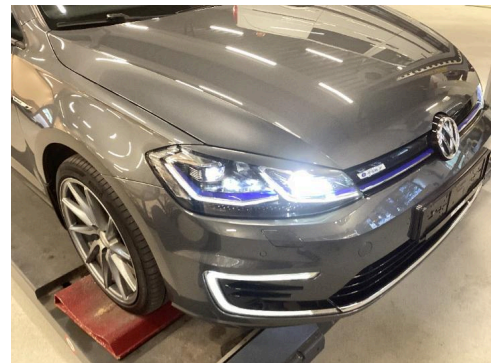

6. Generelt



7. Generelt



8. Generelt

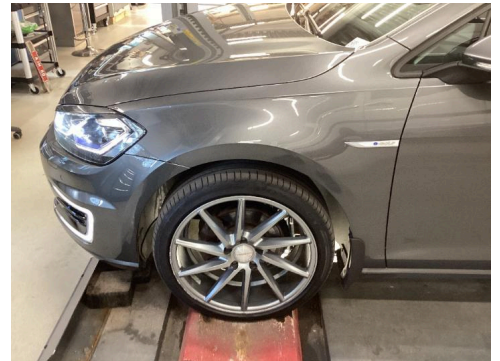

9. Generelt



10. Generelt



11. Generelt



12. Generelt



6371897

Bilder og vedlegg



13. Generelt



14. Generelt



15. Generelt



16. Generelt



17. Generelt



18. Generelt



19. Generelt



20. Generelt

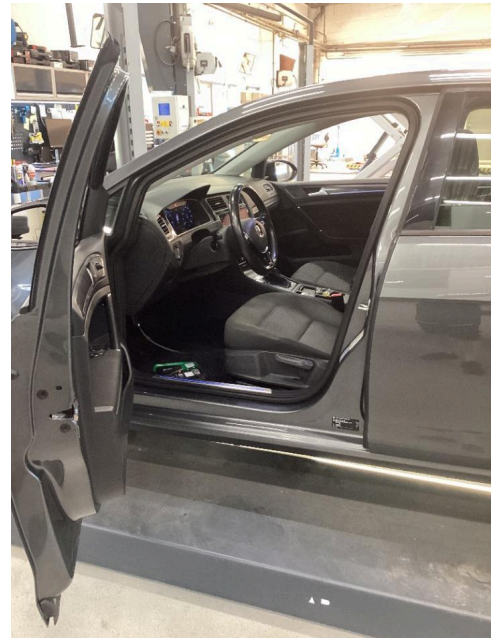

21. Generelt



6371897

Bilder og vedlegg

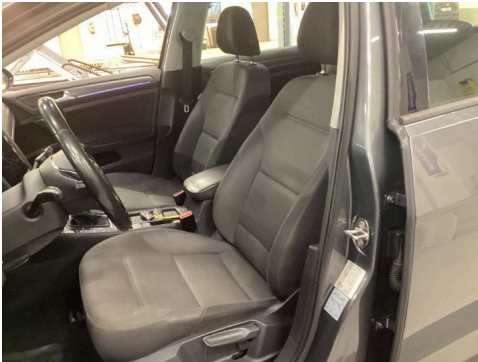

22. Generelt



23. Generelt



24. Generelt



25. Generelt



26. Generelt

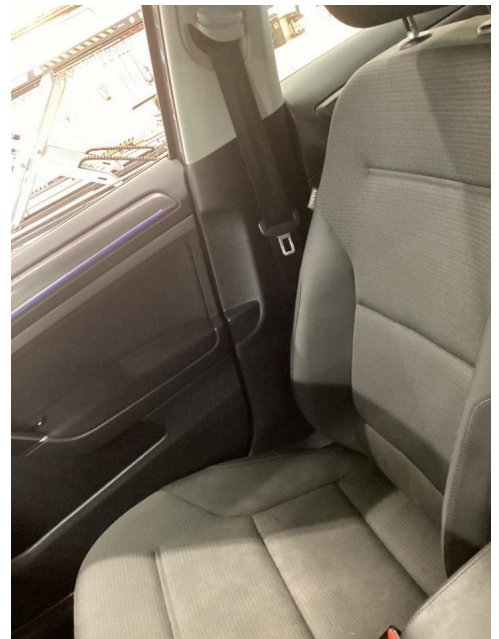

27. Generelt



28. Generelt



29. Generelt



30. Generelt



6371897

Bilder og vedlegg



31. Generelt

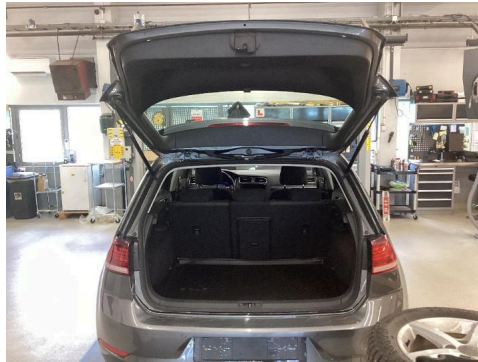

32. Generelt



33. Generelt



34. Generelt

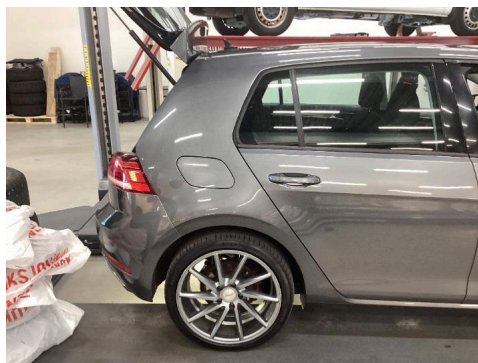

35. Generelt



36. Generelt



37. Generelt



38. Generelt



39. Generelt



40. Generelt



41. Generelt



42. Generelt

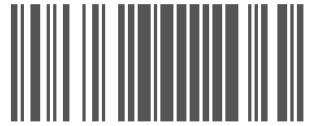

6371897

Bilder og vedlegg



43. Generelt



44. Generelt

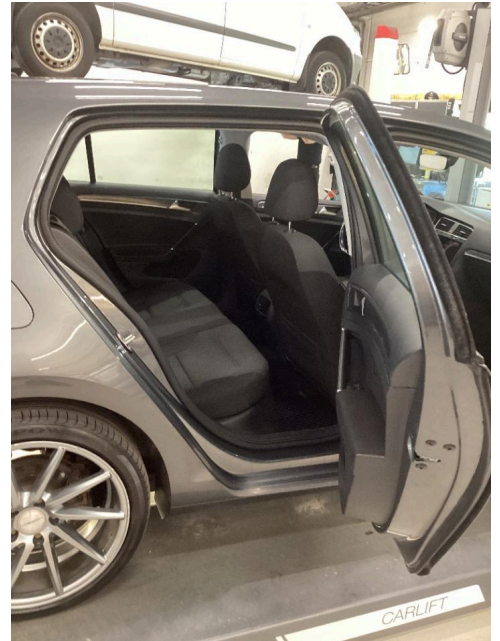

45. Generelt



46. Generelt



47. Generelt

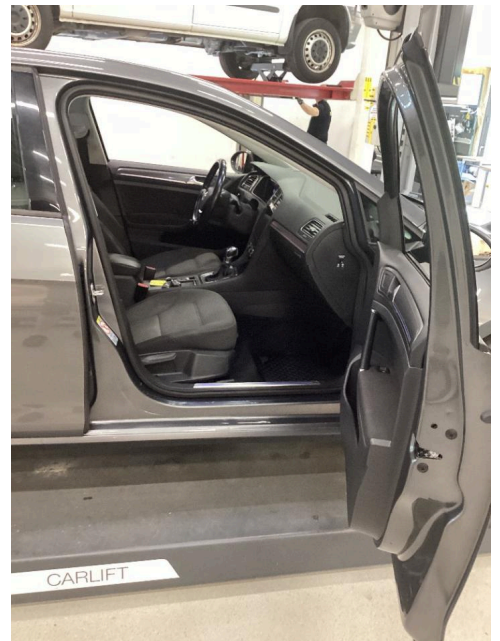

48. Generelt



49. Generelt

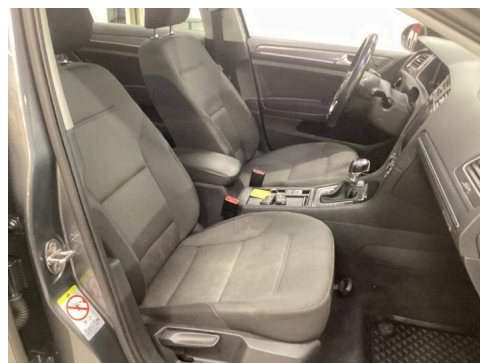

50. Generelt

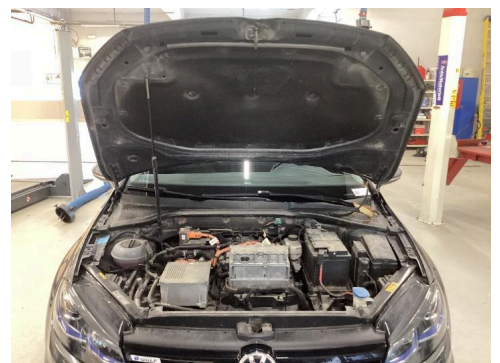

51. Generelt

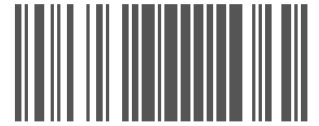

6371897

Bilder og vedlegg



52. Generelt



53. Generelt



54. Generelt



55. Generelt

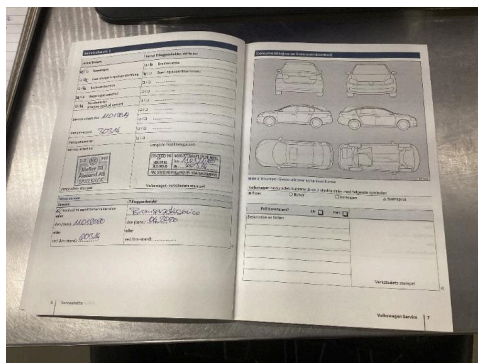

56. Generelt

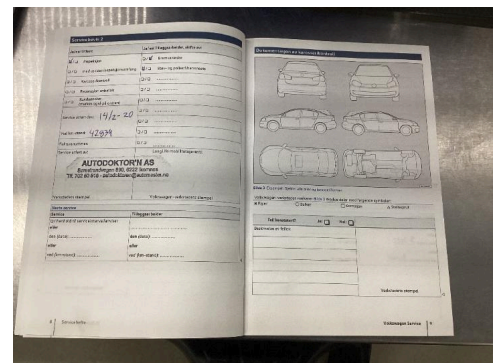

57. Generelt

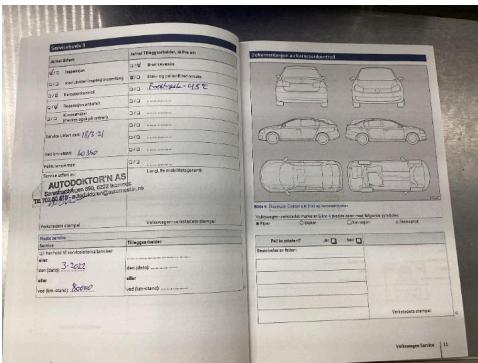

58. Generelt

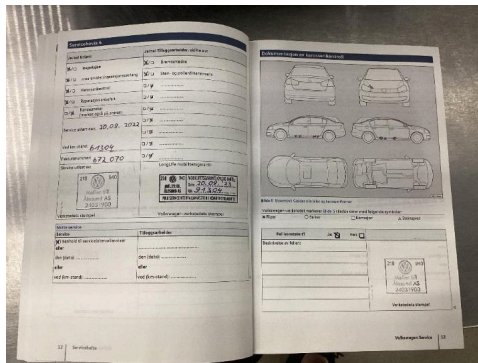

59. Generelt

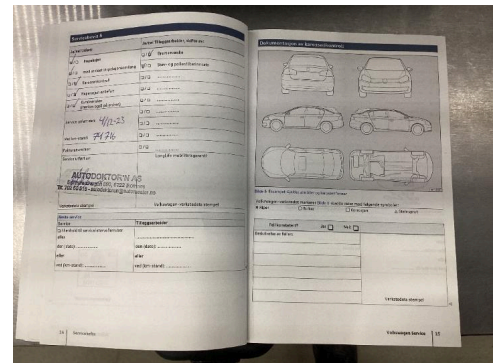

60. Generelt

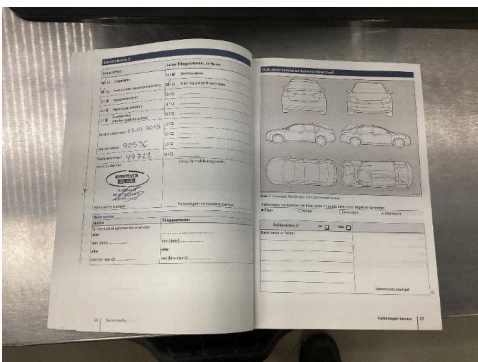

61. Generelt

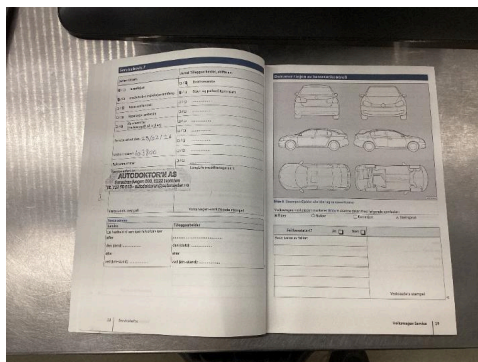

62. Generelt



63. Generelt

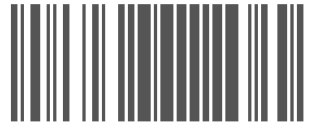

6371897

Bilder og vedlegg



64. Generelt



65. Generelt



66. Generelt