



6371336

NAF Bruktbiltest

Testdato
15.06.2026

Kunde

| | |
|---------------------|-----------------|
| Navn | Auksjonen.no As |
| Medlemsnummer | 94448735 |
| Adresse | Døvleveien 23 |
| Postnummer og -sted | 3170 SEM |
| Telefon | 33300540 |
| Ekstern referanse | 603746 |



Kjøretøy

| | | | |
|------------------|-------------------|-----------------------------|----------------------|
| Bilmerke | Mitsubishi | Motorstørrelse | 1998 cm ³ |
| Modell | Outlander | Motoreffekt | 89 kW |
| Type | CW0 | Aksler i drift | 2 |
| Registreringsnr. | RA46655 | Drivstofftype | Bensin |
| Understellsnr. | JMBXDGG2WGZ018094 | Kjøretøygruppe | 101 |
| Km.stand. | 198411 | Bruktimportert | Nei |
| Farge | Rød | Registreringsår | 2016 |
| Karosseritype | Stasjonsvogn | Registrert første gang | 19.08.2016 |
| | | Frist for neste EU kontroll | 30.05.2028 |



Informasjon

NAF Bruktbiltest (BBT) er en uavhengig vurdering av kjøretøyets tekniske tilstand iht. definerte kontrollpunkter. De aktuelle kontrollpunktene fremkommer i testen og vurderes / bedømmes etter NAF sine definisjoner og retningslinjer som også hensyntar bilens alder og km-stand.

NAF anmerker kun feil, mangler og avvik som avdekkes på testtidspunktet. Forutsetninger for utført test er angitt på side 2 i denne rapporten. NAF demonterer ikke for kontroll. Det kan være indikasjon knyttet til tekniske forhold som krever ytterligere utredning for å kunne fastslå omfang. Det kan også være periodiske feil som ikke kan avdekkes på testtidspunktet. Se utfyllende leveransebeskrivelse side 6.

NAF Bruktbiltest er utført på oppdrag av bilforhandler. Alle henvendelser til testen og øvrige forhold til bilens tekniske tilstand må avklares mellom kjøper av bilen og bilforhandler testen er utstedt til.



6371336

Testresultater

| Ref.Id | Repareres | Resultat | Beskrivelse |
|--------|-----------------------------|--|--|
| 4.1 | Service/Dokumentasjon. | Iht. servicehefte er ikke alle servicer fulgt | Tid mellom servicer er overskredet, Kjørelengde mellom servicer er overskredet |
| 16.2 | Innvendig speil. | Løst speil | |
| 26.3 | Unormal lyd. | Ulyd fra hjuloppheng bak | |
| 50.2 | Døråpning. | Sår eller skade: | Høyre fordør, Høyre bakdør, Venstre fordør, Venstre bakdør |
| 62.4 | Lakk / karosseri utvendig. | Rustangrep: | Panser, Tak, Venstre bakskjerm, Høyre bakskjerm |
| 62.8 | | Bulk (er): | Venstre forskjerm, Venstre fordør, Venstre bakdør |
| 65.3 | Stabilisator. | Slitt foring i hjuloppheng: | Venstre bak, Høyre bak |
| 79.8 | Eksosanlegg. | * Mangler klammer m/del | |
| 82.1 | Styrestag/ledd. | Slakk i styreledd: | Venstre ytre foran |
| 85.8 | Bremsekive/klosser utvendig | Slitt bremsebelegg | Venstre bak, Høyre bak |
| 85.11 | | Bremsekivetykkelse er under fabrikantens minimumsmål | Venstre foran, Høyre foran |
| 85.12 | | Rust på bremsekive: | Venstre foran, Høyre foran |

| Ref.Id | Opplysning | Resultat | Beskrivelse |
|--------|----------------------------|---|----------------------------|
| 14.8 | Glassruter. | Slitt rute | Frontrute |
| 36.3 | Feilkodeutlesing. | Diagnoseavlesing ligger i testrapport | |
| 36.4 | | Det finnes feilkoder, se rapport | |
| 36.6 | | Etter avtale med kunde er feilkode/r slettet, feilsøking må påregnes dersom feilkode dukker opp igjen | |
| 57.12 | Tilhengerfeste. | Låsemekanisme er ikke funksjonsprøvd | |
| 62.24 | Lakk / karosseri utvendig. | Lakkriper: | Støtfanger foran |
| 63.12 | Vognbunn/understell. | Stedvis rustdannelser i vognbunn/understell | |
| 74.11 | Støtdempere. | Skadet støvmansjett | Venstre foran, Høyre foran |

Servicehistorikk

Bilder er vedlagt

Kunde- og testforhold

NAFs kunde var ikke tilstede under testen

Maks hastighet ved prøvekjøring 60 km/t

Utetemperatur ved prøvekjøring 18 °C

Føreforhold ved prøvekjøring Tørt

Bilen ble prøvekjørt: Driftsvarm motor

Er bilen skitten eller nediset: Nei



6371336

| Generell informasjon. | Karosseri. |
|---------------------------------------|--|
| 1 - Bildeserie | ✓ 48 - Dører. ✓ |
| 3 - Sentrallås/nøkler. | ✓ 49 - Elektrisk vindusheis. ✓ |
| 4 - Service/Dokumentasjon. | R 50 - Døråpning. R |
| | 51 - Dørtrekk. ✓ |
| | 52 - Bilbelte. ✓ |
| | 54 - Seter. ✓ |
| | 55 - Ladekontakt elbil/hybrid. ✓ |
| | 56 - Ladekabel elbil/hybrid. ✓ |
| | 57 - Tilhengerfeste. O |
| | 58 - Varseltrekant / refleksvest. ✓ |
| | 59 - Laste-/bagasjerom. ✓ |
| | 60 - Bagasjeromstildekning/rollo. ✓ |
| | 62 - Lakk / karosseri utvendig. R |
| | O |
| | ✓ Underside. |
| | R 63 - Vognbunn/understell. O |
| | ✓ 64 - Opphengs- / bærearmer bakaksel. ✓ |
| | ✓ 65 - Stabilisator. R |
| | ✓ 66 - Differensial. ✓ |
| | ✓ 67 - Drivaksler. ✓ |
| | ✓ 69 - Bremsørør. ✓ |
| | 70 - Bremseslanger. ✓ |
| | 73 - Parkbrems. ✓ |
| | 74 - Støtdempere. O |
| | 75 - Drivstofftank, rør, slange. ✓ |
| | R 76 - Lekkasje. ✓ |
| | ✓ 77 - Utv. tilstand fremdriftsbatteri elbil/hybrid. ✓ |
| | ✓ 79 - Eksosanlegg. R |
| | ✓ 80 - Travers. ✓ |
| | 81 - Opphengs- / bærearmer foraksel. ✓ |
| | ✓ 82 - Styrestag/ledd. R |
| | ✓ 83 - Styresnekke, tannstang. ✓ |
| | O 84 - Fjærer / fjærbein. ✓ |
| | ✓ Hjul,dekk. |
| | ✓ 85 - Bremseskive/klosser utvendig. R |
| | ✓ 86 - Hjullager. ✓ |
| | ✓ 87 - Dekk. ✓ |
| | ✓ 88 - Felg. ✓ |
| | ✓ 89 - Ekstra hjulsett.. ✓ |
| Interiør. | |
| 5 - Ratt, rattaksel, ledd. | ✓ |
| 6 - Varsellamper/ meldinger. | ✓ |
| 7 - Brems pedal. | ✓ |
| 8 - Bremskraftforsterker. | ✓ |
| 9 - Instrumenter. | ✓ |
| 10 - Dashbord /midtkonsoll. | ✓ |
| 11 - Vindusvisker, spyler. | ✓ |
| 13 - Lyd / lyssignaler. | ✓ |
| 14 - Glassruter. | ✓ |
| 15 - Setevarmer. | O |
| 16 - Innvendig speil. | ✓ |
| 17 - Utvendig speil. | ✓ |
| 18 - Solskjerm. | ✓ |
| 20 - Taktrekk. | ✓ |
| 21 - Varmeapparat / klimaanlegg (AC). | ✓ |
| 23 - Interiør generelt. | ✓ |
| Prøvekjøring. | |
| 24 - Motor virkemåte. | ✓ |
| 25 - Kjøreegenskaper. | ✓ |
| 26 - Unormal lyd. | ✓ |
| 27 - Girkasse. (automatisk) | R |
| 30 - Parkeringsbrems. | ✓ |
| 31 - Bremsvirkning. | ✓ |
| Motor. | |
| 34 - Panser. | ✓ |
| 35 - Understellsnummer. | ✓ |
| 36 - Feilkodeutlesing. | O |
| 37 - Lykter/lys - virkemåte. | ✓ |
| 39 - Oppvarmet rute/speil. | ✓ |
| 41 - Kjølesystem. | ✓ |
| 43 - Oljenivå motor. | ✓ |
| 44 - Utvendig tilstand motor. | ✓ |
| 45 - Motorfester. | ✓ |
| 47 - Drivreim generator. | ✓ |



6371336

Måleverdier

| Ref.Id | Punkt | Fråse | Måleverdi |
|--------|----------------------------------|---|---|
| 1.1 | Bildeserie | Bilder | Ingen bestemt bildeserie for kunde, NAF standard bilder gjennomført |
| 3.1 | Sentrallås/nøkler. | Antall nøkler: | 2 stk |
| 21.1 | Varmeapparat / klimaanlegg (AC). | Temperatur på luft inn i klimaanlegg | 18 °C |
| 21.2 | | Temperatur på luft ut av klimaanlegg | 6 °C |
| 31.1 | Bremsevirkning. | Bremsevirkning, VF | 250,00 |
| 31.2 | | Bremsevirkning, HF | 250,00 |
| 31.3 | | Bremsevirkning, VB | 220,00 |
| 31.4 | | Bremsevirkning, HB | 220,00 |
| 41.1 | Kjølesystem. | Kjølevæskens frysepunkt, frostsikker ned til minus: | 40 °C |
| 56.1 | Ladekabel elbil/hybrid. | Antall ladekabler i bilen: | 1 stk |
| 85.1 | Bremsekive/klosser utvendig | Min. bremsekivetykkelse før utskifting foran: | 24,40 mm |
| 85.2 | | Bremsekivetykkelse VF | 23,40 mm |
| 85.3 | | Bremsekivetykkelse HF | 23,40 mm |
| 85.4 | | Min. bremsekivetykkelse før utskifting bak: | 8,40 mm |
| 85.5 | | Bremsekivetykkelse VB | 9,50 mm |
| 85.6 | | Bremsekivetykkelse HB | 9,50 mm |
| 87.1 | Dekk. | Bilen er utrustet med: | Sommerdekk |
| 87.2 | | Mønsterdybde VF | 5,50 mm |
| 87.3 | | Mønsterdybde HF | 5,50 mm |
| 87.4 | | Mønsterdybde VB | 5,00 mm |
| 87.5 | | Mønsterdybde HB | 5,00 mm |
| 88.1 | Felg. | Felg montert på bilen: | Lettmetallfelg |
| 89.1 | Ekstra hjulsett.. | Mønsterdybde | 5,50 mm |
| 89.2 | | Mønsterdybde | 5,50 mm |
| 89.3 | | Mønsterdybde | 5,00 mm |
| 89.4 | | Mønsterdybde | 5,00 mm |
| 89.5 | | Ekstra hjulsett er utrustet med: | Piggfrie vinterdekk |
| 89.6 | | Felg på ekstra hjulsett: | Lettmetallfelg |



6371336

Feilkodeutlesing - Analyse av kjøretøyets systemer

Utført med feil (2)

| System | Feilkoder | Beskrivelse |
|---|-----------|---|
| Automatic distance control ACC/FCM CAN | C1753 | Radar sensor unit of active cruise control — Function faulty. |
| | C1777 | CAN bus connection to adaptive cruise control ECU — Communication disturbed |

Utført uten feil (26)

| System | Beskrivelse |
|--------------------------|--|
| Anti-theft | Immobiliser |
| Brake system | Steering-angle sensor TCS/ESP |
| Comfort | Access system OSS All-round vision camera Electric trunk opener CAN ETACS EV/MiEV traction battery charge management CAN Hybrid control unit PHEV CAN Instrument cluster LDW lane changing assistant CAN OBC charging electronics Parking assist Traction battery ECU BMU CAN Traction battery ventilator |
| Infotainment system | Navigation |
| OBD | |
| Passive safety | Airbag |
| Powertrain | Alternator ECU Front engine ECU Gasoline Rear engine ECU |
| Steering | Power steering |
| Thermal management | Automatic air conditioning |
| Tire pressure monitoring | TPMS tire pressure monitoring system |
| Transmission | Gear selector lever module |



6371336

Leveransebetingelser

1. Testrapporten

Testrapporten inneholder identifikasjon av kjøretøy og kunde samt beskrivelse av testens omfang med måleresultater der det foreligger.

2. Bedømming–vurderingsdefinisjon

Forklaring til bokstavkodene som benyttes ved PDF rapport:

V = Normalt. Tilstand vurdert «normal» iht. kjøretøyets alder og kjørelengde

R = Reparasjon. Anbefaler utbedring iht. kontrollpunkt

O = Opplysning. Informasjon iht. kontrollpunkt og/eller kjøretøy

S = Skiftet. Kontrollpunkt inkl. komponentskifte

J = Justert. Kontrollpunkt inkl. justering

I = Ikkeutført. Kontrollpunkt ikke vurdert

3. Gjennomføring av test.

Test utføres på et NAF Senter hvis ikke annet er beskrevet.

4. Eiendomsrett

Testens resultat tilhører NAFs kunde. Kundens navn er registrert på side 1 i testrapporten, og eventuelle henvendelser i forbindelse med testen må utføres av registrert kunde. Testresultatene leveres ikke ut til andre uten samtykke fra NAFs kunde.

5. Demontering

NAF demonterer ikke for kontroll/vurdering, og kan dermed ikke påpeke feil som kun avdekkes ved demontering. Dersom NAF oppdager avvik der det trengs demontering for kontroll/vurdering, vil dette anmerkes i testrapporten.

6. Prøvekjøring, periodiske feil og fremtidige problemer

NAF anmerker kun feil og avvik som oppdages på testtidspunktet. Periodiske feil/avvik kan forekomme uten at dette avdekkes pga. manglende symptom(fremtredelse) ved testtidspunktet. Det er ikke mulig å forutse framtidige problemer, feil eller avvik.

NAF prøvekjører bilen kun i begrenset grad.

7. Avlesing av elektronisk lagrede feilkoder via kjøretøyets OBD kontakt

NAF leser feilkoder på de elektroniske styresystemene som bilprodusenten har gitt tilgang til. Tilgang kan variere mellom ulike bilmerker og modeller og systemene leses med det testutstyret som benyttes av NAF. Det skilles ikke mellom permanente og periodiske feilkoder. NAF kan ikke påvise avvik i bilens oppgitte kilometerstand ved hjelp av diagnose.

8. NAFs ansvar

NAF har vurdert alle kontrollpunkter i den aktuelle testrapporten i henhold til NAFs definisjoner og retningslinjer. Kontrollpunkter som ikke omtales i rapporten er ikke inkludert eller vurdert.

Feil/avvik som avdekkes i etterkant av testen, kan ikke lastes NAF uten at det dokumenteres at følgende kumulative vilkår foreligger:

- feil/avvik må anses å ha foreligget ved testtidspunktet
- feil/avvik kan avdekkes etter gjeldende definisjoner og retningslinjer(innhold) av kontrollpunkt ved testtidspunktet
- feil/avvik kan avdekkes ved benyttet testutstyr i NAF ved testtidspunktet
- feil/avvik kan avdekkes ved gjeldende testforutsetninger ved testtidspunktet
- feil/avvik medfører konsekvenstap
- NAF har opptrådt uaktsomt ved testtidspunktet

9. Klageadgang næringsmarked

Testens resultat tilhører NAFs kunde. Kundens navn er registrert på side 1 i testrapporten. Ved eventuelle uoverensstemmelser i forbindelse med levert dokumentasjon, skal kunde ta dette opp med NAF. NAF er forretningsmessig leverandør til kunde og forholder seg kun til denne avtalepart.

Alle reklamasjoner må være NAF i hende skriftlig senest 10 dager etter at testen er utført.

10. Reklamasjonsansvaret til NAF

Ved uoverensstemmelse mellom tekst og bilder i testrapport og ett av disse viser riktig tilstand, er feilen ikke reklamasjonsgrunn.

NAF AS er ikke ansvarlig for feil i opplysninger som er hentet elektronisk fra 3. -part.

NAF AS kan kreve at bilen stilles til disposisjon for kontroll.

Ved reklamasjon kan NAF AS forlange å få mulighet til å reparere på eget verksted.

Hvis kjøper starter reparasjon på annet verksted uten skriftlig godkjenning fra NAF AS bortfaller retten til å kreve utgiften refundert av NAF AS.

Ved reparasjon på kjøpers verksted beregnes priser etter NAF AS sine innkjøpspriser (Meca eller tilsvarende) og selvkost på timepris. Benyttes DBS-systemet som grunnlag for delepriser benyttes importørpriser uten fraktpåslag.

Arbeidstidsettes iht. Haynes Pro med faktor 1

Diagnoserapport vedlegges der kunden har bestilt dette. Diagnoserapporten betraktes som en del av testrapporten.

Reklamasjonskravets størrelse er under alle omstendigheter oppad begrenset til prisen på testen, med mindre noe annet er særskilt avtalt.

NAF AS anbefaler at budgivere selv inspiserer objektet.



6371336

Bilder og vedlegg



1. Generelt

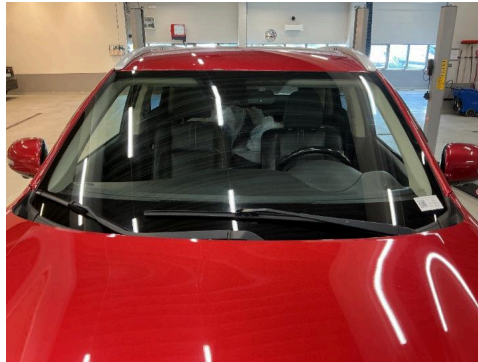

2. Generelt



3. Generelt



4. Generelt



5. Generelt



6. Generelt



7. Generelt

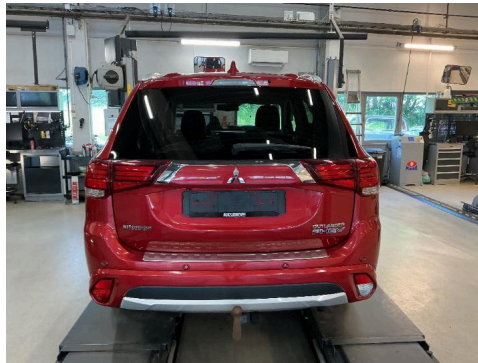

8. Generelt



9. Generelt



10. Generelt



11. Generelt



12. Generelt



6371336

Bilder og vedlegg

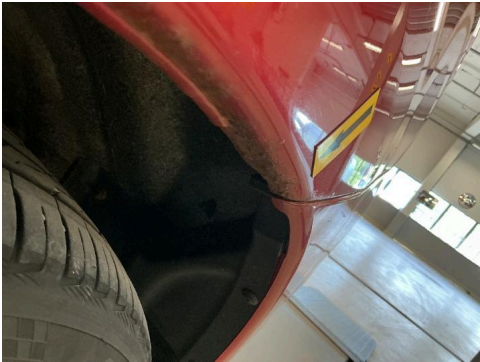

13. Generelt

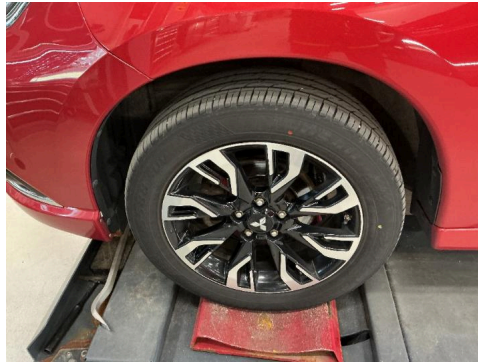

14. Generelt



15. Generelt



16. Generelt



17. Generelt

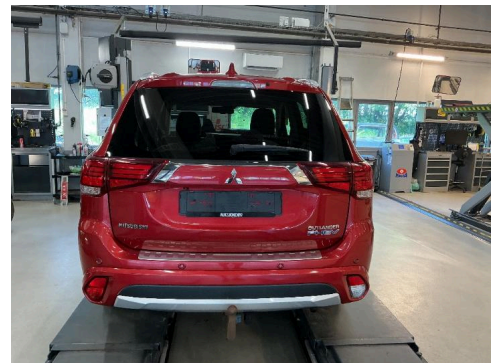

18. Generelt

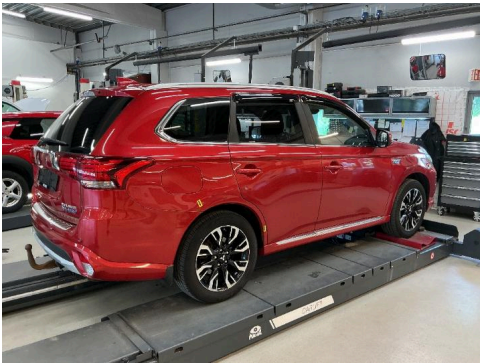

19. Generelt



20. Generelt



21. Generelt



6371336

Bilder og vedlegg



22. Generelt



23. Generelt



24. Generelt



25. Generelt



26. Generelt



27. Generelt

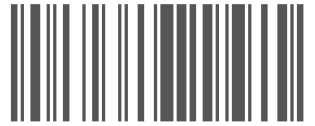

6371336

Bilder og vedlegg



28. Generelt



29. Generelt



30. Generelt



31. Generelt



32. Generelt

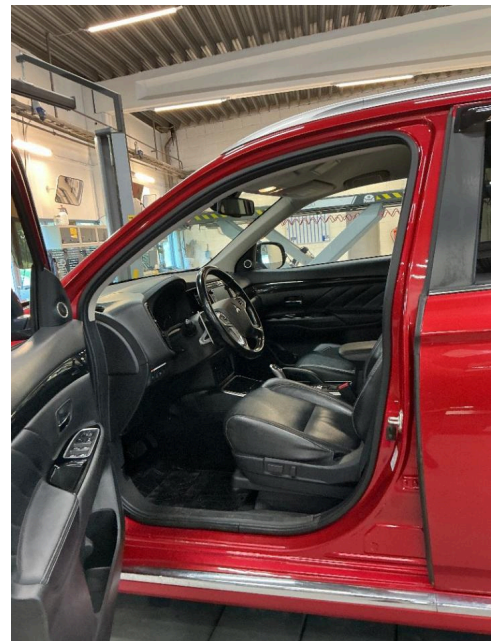

33. Generelt



34. Generelt



35. Generelt



36. Generelt



6371336

Bilder og vedlegg



37. Generelt

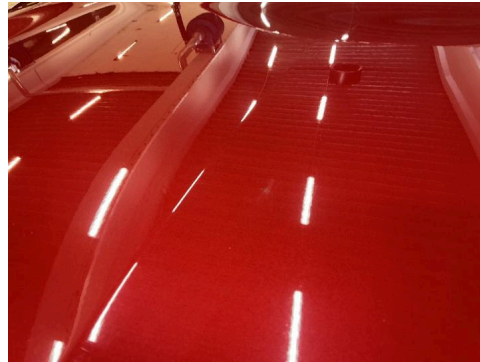

38. Generelt



39. Generelt

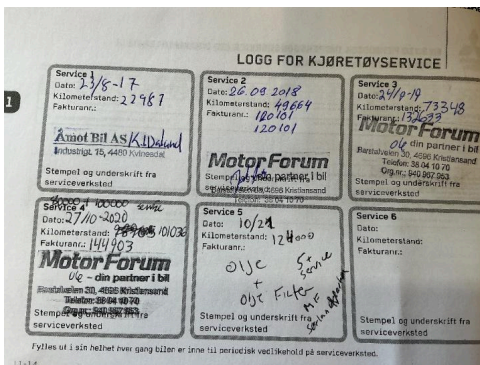

40. Generelt

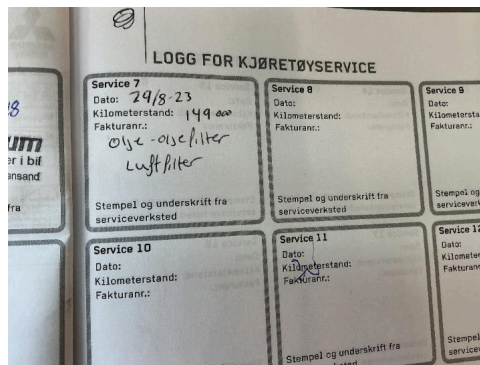

41. Generelt



42. Generelt



43. Generelt



44. Generelt

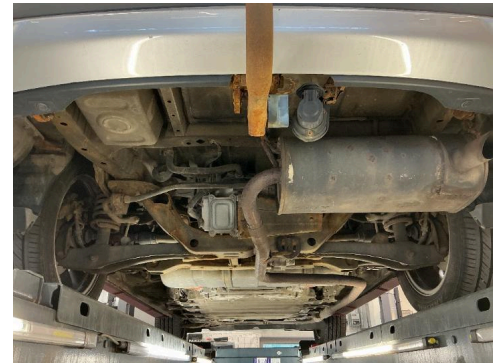

45. Generelt

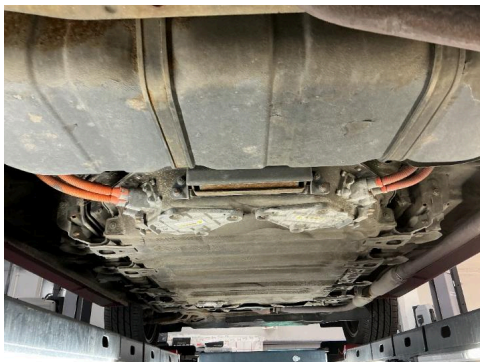

46. Generelt



47. Generelt



48. Generelt



6371336

Bilder og vedlegg

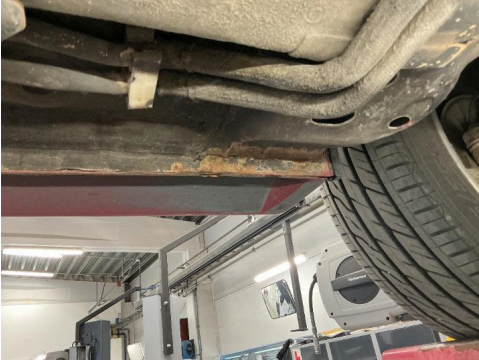

49. Generelt



50. Generelt