



6370305

NAF Bruktbiltest

Testdato
15.06.2026

Kunde

| | |
|---------------------|-----------------|
| Navn | Auksjonen.no As |
| Medlemsnummer | 94448735 |
| Adresse | Døvleveien 23 |
| Postnummer og -sted | 3170 SEM |
| Telefon | 33300540 |
| Ekstern referanse | 602278 |



Kjøretøy

| | | | |
|------------------|-------------------|-----------------------------|-------------------|
| Bilmerke | Hyundai | Motorstørrelse | - cm ³ |
| Modell | Kona | Motoreffekt | 150 kW |
| Type | OS | Aksler i drift | 1 |
| Registreringsnr. | EV48718 | Drivstofftype | Elektrisk |
| Understellsnr. | KMHK581GFKU020405 | Kjøretøygruppe | 101 |
| Km.stand. | 176742 | Bruktimportert | Nei |
| Farge | Grå | Registreringsår | 2019 |
| Karosseritype | Flerbruksbil | Registrert første gang | 07.03.2019 |
| | | Frist for neste EU kontroll | 06.03.2027 |



Informasjon

NAF Bruktbiltest (BBT) er en uavhengig vurdering av kjøretøyets tekniske tilstand iht. definerte kontrollpunkter. De aktuelle kontrollpunktene fremkommer i testen og vurderes / bedømmes etter NAF sine definisjoner og retningslinjer som også hensyntar bilens alder og km-stand.

NAF anmerker kun feil, mangler og avvik som avdekkes på testtidspunktet. Forutsetninger for utført test er angitt på side 2 i denne rapporten. NAF demonterer ikke for kontroll. Det kan være indikasjon knyttet til tekniske forhold som krever ytterligere utredning for å kunne fastslå omfang. Det kan også være periodiske feil som ikke kan avdekkes på testtidspunktet. Se utfyllende leveransebeskrivelse side 6.

NAF Bruktbiltest er utført på oppdrag av bilforhandler. Alle henvendelser til testen og øvrige forhold til bilens tekniske tilstand må avklares mellom kjøper av bilen og bilforhandler testen er utstedt til.



6370305

Testresultater

| Ref.Id | Repareres | Resultat | Beskrivelse |
|--------|----------------------------|--|--|
| 4.1 | Service/Dokumentasjon. | Iht. servicehefte er ikke alle servicer fulgt | Tid mellom servicer er overskredet, Kjørelengde mellom servicer er overskredet |
| 14.1 | Glassruter. | Steinsprut med sprekk eller rosett | Frontrute |
| 23.3 | Interiør generelt. | Manglende/løse/skadet deler eller deksler: | Midtre |
| 25.1 | Kjøreegenskaper. | Ratt ut av midtstilling | |
| 26.2 | Unormal lyd. | Ulyd fra hjuloppheng foran | |
| 50.2 | Døråpning. | Sår eller skade: | Venstre bakhjør, Høyre bakhjør |
| 56.3 | Ladekabel elbil/hybrid. | Ladekabel mangler | |
| 62.3 | Lakk / karosseri utvendig. | Steinsprut/lakksår | Støtfanger foran |
| 62.7 | | Pyntelist løs, skadet eller mangler: | Høyre bakskjerm |
| 62.8 | | Bulk (er): | Høyre fordør |
| 62.10 | | Skadet: | Høyre bakhjør |
| 65.1 | Stabilisator. | Slakk i lenkarm til stabilisatorstag: | Venstre foran |
| 86.2 | Hjullager. | Ulyd i hjullager: | Høyre foran |
| 87.14 | Dekk. | Mønsterdybde under 1,6 mm for sommerdekk, eller 3,0 mm for vinterdekk: | Venstre bak, Høyre bak, Høyre foran, Venstre foran |

| Ref.Id | Opplysning | Resultat | Beskrivelse |
|--------|-----------------------------|---|---|
| 4.5 | Service/Dokumentasjon. | Bilder er vedlagt. | |
| 4.6 | | Aktivert serviceindikator | |
| 14.7 | Glassruter. | Noe steinsprut på frontrute | |
| 23.5 | Interiør generelt. | Diverse bruksslitasje | |
| 36.3 | Feilkodeutlesing. | Diagnoseavlesing ligger i testrapport | |
| 36.4 | | Det finnes feilkoder, se rapport | |
| 36.6 | | Etter avtale med kunde er feilkode/r slettet, feilsøking må påregnes dersom feilkode dukker opp igjen | |
| 62.20 | Lakk / karosseri utvendig. | Diverse småbulker/lakkriper | |
| 62.21 | | Diverse steinsprut/lakksår | |
| 62.23 | | Steinsprut: | Venstre forskjerm, Høyre forskjerm, Tak, Venstre fordør, Venstre bakhjør, Høyre fordør, Høyre bakhjør |
| 62.24 | | Lakkriper: | Støtfanger bak, Støtfanger foran |
| 62.26 | | Småbulker: | Venstre bakhjør, Støtfanger bak |
| 85.22 | Bremsekive/klosser utvendig | Overflaterust eller mindre enn 25% av overflaten rustet | Begge sider foran |
| 85.23 | | Overflaterust eller mindre enn 50% av overflaten rustet | Begge sider bak |
| 88.10 | Felg. | Riper/slitasje på felg | |
| 89.24 | Ekstra hjulsett.. | Piggdekk med slitte og/eller lite pigger | 2 dekk |
| 89.26 | | Ripe/slitasje på felg | |



6370305

Servicehistorikk

Bilder er vedlagt

Kunde- og testforhold

NAFs kunde var ikke tilstede under testen

Maks hastighet ved prøvekjøring 60 km/t

Utetemperatur ved prøvekjøring 17 °C

Føreforhold ved prøvekjøring Tørt

Bilen ble prøvekjørt: Driftsvarm motor

Er bilen skitten eller nediset: Nei



6370305

| Generell informasjon. | Karosseri. |
|---------------------------------------|--|
| 1 - Bildeserie | ✓ 48 - Dører. ✓ |
| 3 - Sentrallås/nøkler. | ✓ 49 - Elektrisk vindusheis. ✓ |
| 4 - Service/Dokumentasjon. | R 50 - Døråpning. R |
| | 51 - Dørtrekk. ✓ |
| | 52 - Bilbelte. ✓ |
| | 53 - Gulvmatter/-teppe. ✓ |
| | 54 - Seter. ✓ |
| | 55 - Ladekontakt elbil/hybrid. ✓ |
| | 56 - Ladekabel elbil/hybrid. R |
| | 59 - Laste-/bagasjerom. ✓ |
| | 60 - Bagasjeromstildekning/rollo ✓ |
| | 62 - Lakk / karosseri utvendig. R |
| | R Underside. |
| | ✓ 63 - Vognbunn/understell. ✓ |
| | ✓ 64 - Opphengs- / bærearmer bakaksel. ✓ |
| | ✓ 65 - Stabilisator. R |
| | ✓ 67 - Drivaksler. ✓ |
| | ✓ 69 - Bremsørør. ✓ |
| | ✓ 70 - Bremseslanger. ✓ |
| | ✓ 71 - Bremsbelegg innvendig. ✓ |
| | R 72 - Bremseskiver innvendig. ✓ |
| | 73 - Parkbrems. ✓ |
| | 74 - Støtdempere. ✓ |
| | 77 - Utv. tilstand fremdriftsbatteri elbil/hybrid. ✓ |
| | R 80 - Travers. ✓ |
| | R 81 - Opphengs- / bærearmer foraksel. ✓ |
| | ✓ 82 - Styrestag/ledd. ✓ |
| | ✓ 83 - Styresnekke, tannstang. ✓ |
| | ✓ 84 - Fjærer / fjærbein. ✓ |
| | Hjul,dekk. |
| | ✓ 85 - Bremseskive/klosser utvendig O |
| | ✓ 86 - Hjullager. R |
| | O 87 - Dekk. R |
| | ✓ 88 - Felg. O |
| | ✓ 89 - Ekstra hjulsett.. O |
| Interiør. | |
| 5 - Ratt, rattaksel, ledd. ✓ | |
| 6 - Varsellamper/ meldinger. ✓ | |
| 7 - Brems pedal. ✓ | |
| 8 - Bremskraftforsterker. ✓ | |
| 9 - Instrumenter. ✓ | |
| 10 - Dashbord /midtkonsoll. ✓ | |
| 11 - Vindusvisker, spyler. ✓ | |
| 13 - Lyd / lyssignaler. ✓ | |
| 14 - Glassruter. | |
| 15 - Setevarmer. | |
| 16 - Innvendig speil. | |
| 17 - Utvendig speil. | |
| 18 - Solskjerm. | |
| 19 - Takluke/Panoramatak. | |
| 20 - Taktrekk. | |
| 21 - Varmeapparat / klimaanlegg (AC). | |
| 23 - Interiør generelt. | |
| Prøvekjøring. | |
| 24 - Motor virkemåte. ✓ | |
| 25 - Kjøreegenskaper. R | |
| 26 - Unormal lyd. R | |
| 27 - Girkasse. (automatisk) ✓ | |
| 30 - Parkeringsbrems. ✓ | |
| 31 - Bremsvirkning. ✓ | |
| Motor. | |
| 34 - Panser. ✓ | |
| 35 - Understellsnummer. ✓ | |
| 36 - Feilkodeutlesing. O | |
| 37 - Lykter/lys - virkemåte. ✓ | |
| 38 - Lykter/lys - tilstand. ✓ | |
| 39 - Oppvarmet rute/speil. ✓ | |
| 41 - Kjølesystem. ✓ | |
| 42 - Batteri 12 volt. ✓ | |
| 44 - Utvendig tilstand motor. ✓ | |
| 45 - Motorfester. ✓ | |



6370305

Måleverdier

| Ref.Id | Punkt | Fråse | Måleverdi |
|--------|----------------------------------|---|---|
| 1.1 | Bildeserie | Bilder | Ingen bestemt bildeserie for kunde, NAF standard bilder gjennomført |
| 3.1 | Sentrallås/nøkler. | Antall nøkler: | 2 stk |
| 21 | Varmeapparat / klimaanlegg (AC). | | Åpenbar kjøleeffekt |
| 31.1 | Bremsevirkning. | Bremsevirkning, VF | 210,00 |
| 31.2 | | Bremsevirkning, HF | 210,00 |
| 31.3 | | Bremsevirkning, VB | 230,00 |
| 31.4 | | Bremsevirkning, HB | 230,00 |
| 41.1 | Kjølesystem. | Kjølevæskens frysepunkt, frostsikker ned til minus: | 40 °C |
| 42.1 | Batteri 12 volt. | Referanseverdi norm: | CCA |
| 42.2 | | Referanseverdi kaldstart-kapasitet: | 455 ampere |
| 42.3 | | Målt kaldstart-kapasitet: | 450 ampere |
| 56.1 | Ladekabel elbil/hybrid. | Antall ladekabler i bilen: | 0 stk |
| 85 | Bremseskive/klosser utvendig | | Kontrollert visuelt |
| 87.1 | Dekk. | Bilen er utrustet med: | Sommerdekk |
| 87.2 | | Mønsterdybde VF | 0,00 mm |
| 87.3 | | Mønsterdybde HF | 0,00 mm |
| 87.4 | | Mønsterdybde VB | 0,00 mm |
| 87.5 | | Mønsterdybde HB | 0,00 mm |
| 88.1 | Felg. | Felg montert på bilen: | Lettmetallfelg |
| 89.1 | Ekstra hjulsett.. | Mønsterdybde | 6,00 mm |
| 89.2 | | Mønsterdybde | 6,00 mm |
| 89.3 | | Mønsterdybde | 5,00 mm |
| 89.4 | | Mønsterdybde | 5,00 mm |
| 89.5 | | Ekstra hjulsett er utrustet med: | Vinterdekk m/pigg |
| 89.6 | | Felg på ekstra hjulsett: | Lettmetallfelg |



6370305

Feilkodeutlesing - Analyse av kjøretøyets systemer

Utført med feil (6)

| System | Feilkoder | Beskrivelse |
|--|--------------------|---|
| ABS/ESP (CAN) | C110213 | Battery voltage — Voltage too low |
| AEB Emergency brake assistant | C136081 C16B581 | Dynamic drive control ECU — Function faulty. CAN bus connection to electric powertrain control module — Received invalid data |
| Airbag (CAN) | | |
| EPS Electromechanical power steering (CAN) | C1102 | Battery voltage — Voltage supply/power supply low |

Utført uten feil (20)

| System | Beskrivelse |
|-----------------------------------|--|
| Advanced driver assistance system | BSD Module of side obstacle detection LDWS Lane keeping assist SPAS Intelligent parking assist |
| Comfort | AHLS Automatic headlight leveling BCM Body Control Module (CAN) CGW Central gateway module CM Instrument cluster (CAN) HUD Head-up display SMK Keyless entry and start system VESS Driving noise simulator WPC Wireless Power Charger AAF Radiator shutter |
| Infotainment system | AMP Amplifier |
| Powertrain | BS Battery module CCM Charge Control Module CS Control system/voltage transformer MCS engine timing electric drive OBC Charge management |
| Tire pressure monitoring | TPMS tire pressure monitoring system |
| Transmission | E-shifter selector lever module |



6370305

Leveransebetingelser

1. Testrapporten

Testrapporten inneholder identifikasjon av kjøretøy og kunde samt beskrivelse av testens omfang med måleresultater der det foreligger.

2. Bedømming–vurderingsdefinisjon

Forklaring til bokstavkodene som benyttes ved PDF rapport:

V = Normalt. Tilstand vurdert «normal» iht. kjøretøyets alder og kjørelengde

R = Reparasjon. Anbefaler utbedring iht. kontrollpunkt

O = Opplysning. Informasjon iht. kontrollpunkt og/eller kjøretøy

S = Skiftet. Kontrollpunkt inkl. komponentskifte

J = Justert. Kontrollpunkt inkl. justering

I = Ikkeutført. Kontrollpunkt ikke vurdert

3. Gjennomføring av test.

Test utføres på et NAF Senter hvis ikke annet er beskrevet.

4. Eiendomsrett

Testens resultat tilhører NAFs kunde. Kundens navn er registrert på side 1 i testrapporten, og eventuelle henvendelser i forbindelse med testen må utføres av registrert kunde. Testresultatene leveres ikke ut til andre uten samtykke fra NAFs kunde.

5. Demontering

NAF demonterer ikke for kontroll/vurdering, og kan dermed ikke påpeke feil som kun avdekkes ved demontering. Dersom NAF oppdager avvik der det trengs demontering for kontroll/vurdering, vil dette anmerkes i testrapporten.

6. Prøvekjøring, periodiske feil og fremtidige problemer

NAF anmerker kun feil og avvik som oppdages på testtidspunktet. Periodiske feil/avvik kan forekomme uten at dette avdekkes pga. manglende symptom(fremtredelse) ved testtidspunktet. Det er ikke mulig å forutse framtidige problemer, feil eller avvik.

NAF prøvekjører bilen kun i begrenset grad.

7. Avlesing av elektronisk lagrede feilkoder via kjøretøyets OBD kontakt

NAF leser feilkoder på de elektroniske styresystemene som bilprodusenten har gitt tilgang til. Tilgang kan variere mellom ulike bilmerker og modeller og systemene leses med det testutstyret som benyttes av NAF. Det skilles ikke mellom permanente og periodiske feilkoder. NAF kan ikke påvise avvik i bilens oppgitte kilometerstand ved hjelp av diagnose.

8. NAFs ansvar

NAF har vurdert alle kontrollpunkter i den aktuelle testrapporten i henhold til NAFs definisjoner og retningslinjer. Kontrollpunkter som ikke omtales i rapporten er ikke inkludert eller vurdert.

Feil/avvik som avdekkes i etterkant av testen, kan ikke lastes NAF uten at det dokumenteres at følgende kumulative vilkår foreligger:

- feil/avvik må anses å ha foreligget ved testtidspunktet
- feil/avvik kan avdekkes etter gjeldende definisjoner og retningslinjer(innhold) av kontrollpunkt ved testtidspunktet
- feil/avvik kan avdekkes ved benyttet testutstyr i NAF ved testtidspunktet
- feil/avvik kan avdekkes ved gjeldende testforutsetninger ved testtidspunktet
- feil/avvik medfører konsekvenstap
- NAF har opptrådt uaktsomt ved testtidspunktet

9. Klageadgang næringsmarked

Testens resultat tilhører NAFs kunde. Kundens navn er registrert på side 1 i testrapporten. Ved eventuelle uoverensstemmelser i forbindelse med levert dokumentasjon, skal kunde ta dette opp med NAF. NAF er forretningsmessig leverandør til kunde og forholder seg kun til denne avtalepart.

Alle reklamasjoner må være NAF i hende skriftlig senest 10 dager etter at testen er utført.

10. Reklamasjonsansvaret til NAF

Ved uoverensstemmelse mellom tekst og bilder i testrapport og ett av disse viser riktig tilstand, er feilen ikke reklamasjonsgrunn.

NAF AS er ikke ansvarlig for feil i opplysninger som er hentet elektronisk fra 3. -part.

NAF AS kan kreve at bilen stilles til disposisjon for kontroll.

Ved reklamasjon kan NAF AS forlange å få mulighet til å reparere på eget verksted.

Hvis kjøper starter reparasjon på annet verksted uten skriftlig godkjenning fra NAF AS bortfaller retten til å kreve utgiften refundert av NAF AS.

Ved reparasjon på kjøpers verksted beregnes priser etter NAF AS sine innkjøpspriser (Meca eller tilsvarende) og selvkost på timepris. Benyttes DBS-systemet som grunnlag for delepriser benyttes importørpriser uten fraktpåslag.

Arbeidstidsettes iht. Haynes Pro med faktor 1

Diagnoserapport vedlegges der kunden har bestilt dette. Diagnoserapporten betraktes som en del av testrapporten.

Reklamasjonskravets størrelse er under alle omstendigheter oppad begrenset til prisen på testen, med mindre noe annet er særskilt avtalt.

NAF AS anbefaler at budgivere selv inspiserer objektet.



6370305

Bilder og vedlegg



1. Generelt

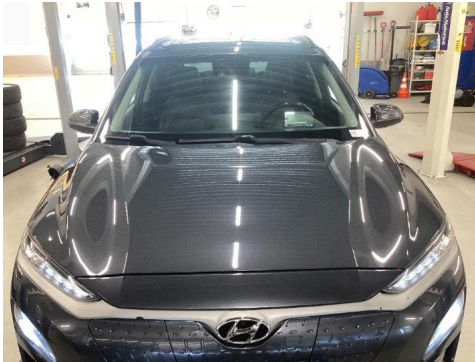

2. Generelt



3. Generelt



4. Generelt

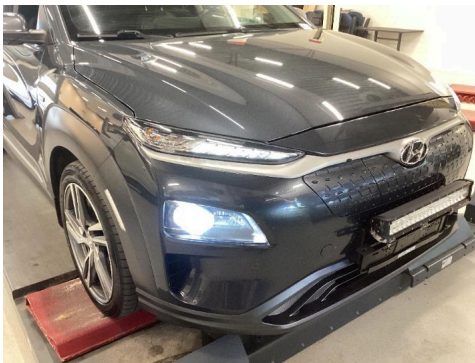

5. Generelt



6. Generelt



7. Generelt



8. Generelt



9. Generelt



10. Generelt



11. Generelt



12. Generelt



6370305

Bilder og vedlegg



13. Generelt



14. Generelt



15. Generelt



16. Generelt

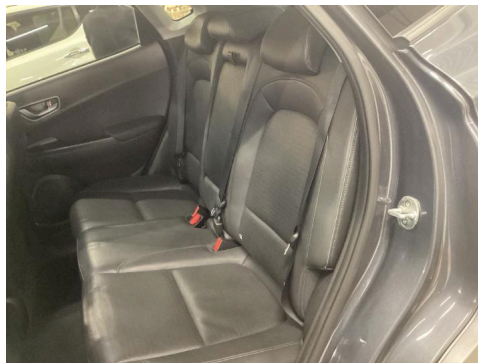

17. Generelt

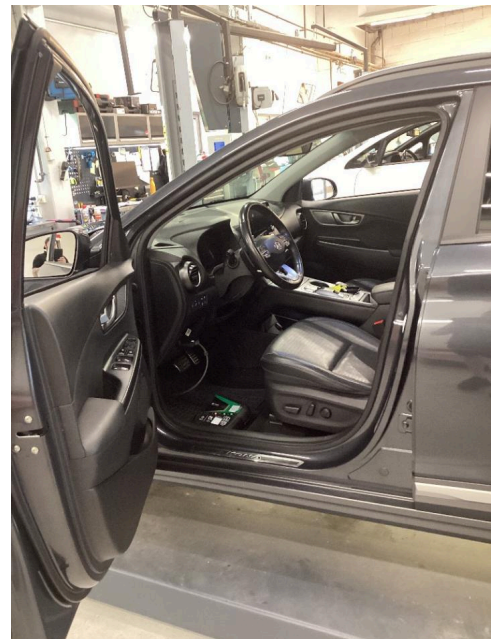

18. Generelt

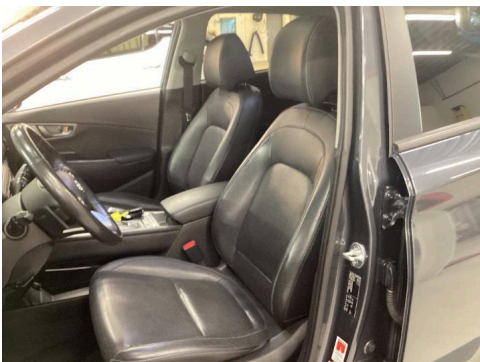

19. Generelt



20. Generelt



21. Generelt



6370305

Bilder og vedlegg



22. Generelt



23. Generelt

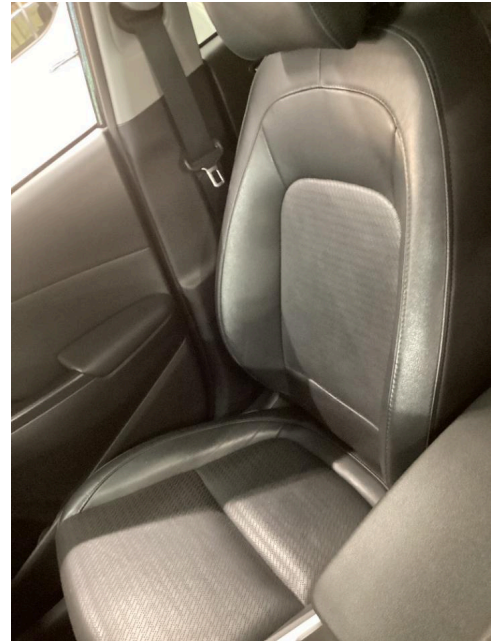

24. Generelt



25. Generelt



26. Generelt



27. Generelt



28. Generelt



29. Generelt



30. Generelt



6370305

Bilder og vedlegg



31. Generelt



32. Generelt



33. Generelt



34. Generelt



35. Generelt



36. Generelt



37. Generelt

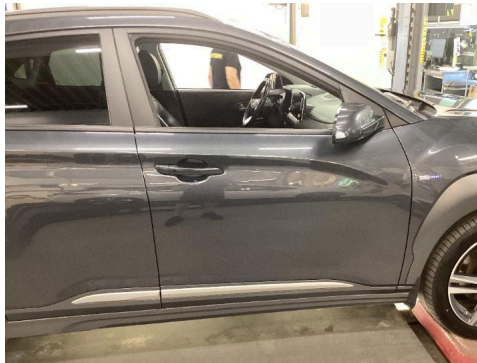

38. Generelt



39. Generelt



40. Generelt



41. Generelt



42. Generelt



6370305

Bilder og vedlegg

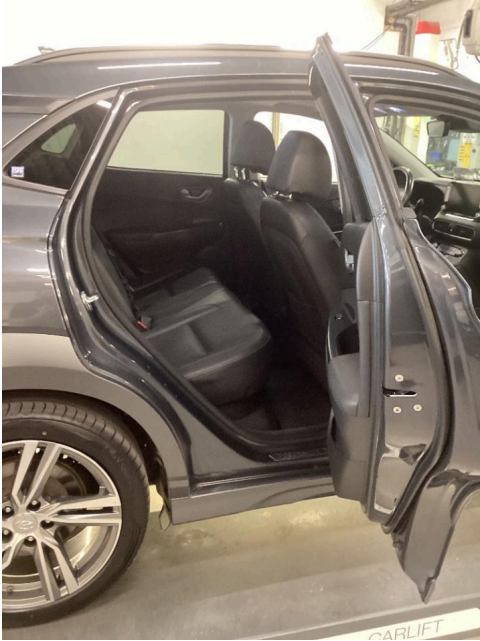

43. Generelt



44. Generelt

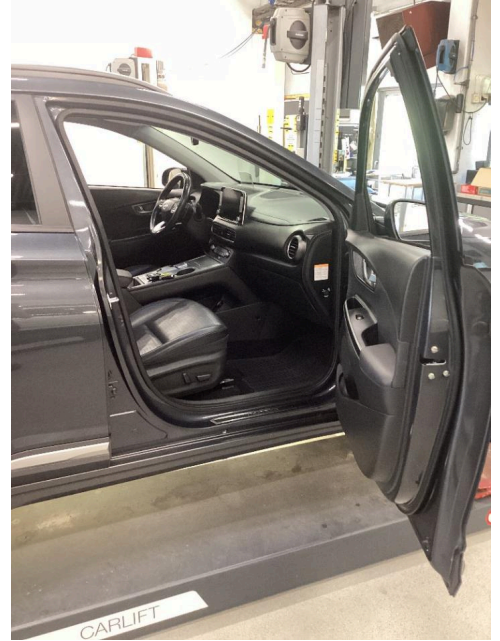

45. Generelt

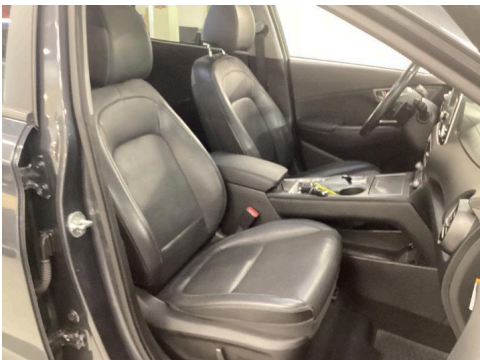

46. Generelt

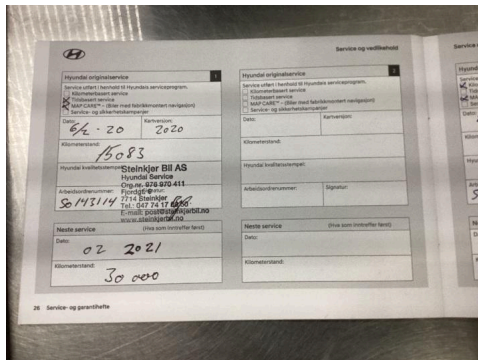

47. Generelt

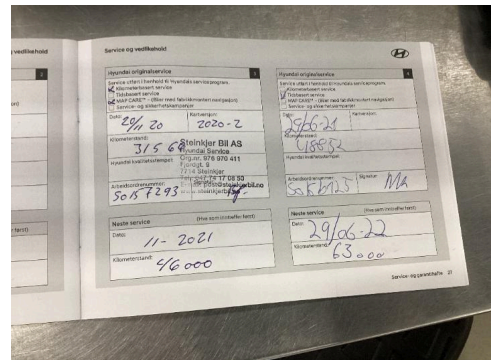

48. Generelt



49. Generelt

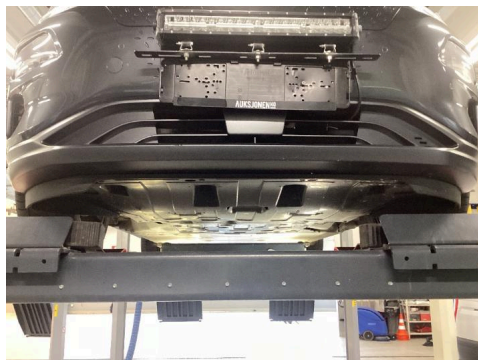

50. Generelt



51. Generelt



6370305

Bilder og vedlegg



52. Generelt



53. Generelt