



6313704

NAF Bruktbiltest

Testdato
21.05.2026

Kunde

Navn	Auksjonen.no Co/Santander
Medlemsnummer	95140190
Adresse	Døvleveien 23
Postnummer og -sted	3170 SEM
Telefon	33300540
Ekstern referanse	596652



Kjøretøy

Bilmerke	Tesla	Motorstørrelse	- cm ³
Modell	Model 3	Motoreffekt	158 kW
Type	003	Aksler i drift	2
Registreringsnr.	ED82813	Drivstofftype	Elektrisk
Understellsnr.	LRW3E7EK4NC489944	Kjøretøygruppe	101
Km.stand.	131978	Bruktimportert	Nei
Farge	Grå	Registreringsår	2022
Karosseritype	Sedan	Registrert første gang	18.03.2022
		Frist for neste EU kontroll	17.03.2026



Informasjon

NAF Bruktbiltest (BBT) er en uavhengig vurdering av kjøretøyets tekniske tilstand iht. definerte kontrollpunkter. De aktuelle kontrollpunktene fremkommer i testen og vurderes / bedømmes etter NAF sine definisjoner og retningslinjer som også hensyntar bilens alder og km-stand.

NAF anmerker kun feil, mangler og avvik som avdekkes på testtidspunktet. Forutsetninger for utført test er angitt på side 2 i denne rapporten. NAF demonterer ikke for kontroll. Det kan være indikasjon knyttet til tekniske forhold som krever ytterligere utredning for å kunne fastslå omfang. Det kan også være periodiske feil som ikke kan avdekkes på testtidspunktet. Se utfyllende leveransebeskrivelse side 6.

NAF Bruktbiltest er utført på oppdrag av bilforhandler. Alle henvendelser til testen og øvrige forhold til bilens tekniske tilstand må avklares mellom kjøper av bilen og bilforhandler testen er utstedt til.



6313704

Testresultater

Ref.Id	Repareres	Resultat	Beskrivelse
1.11	Kjøreegenskaper	* Ikke prøvekjørt grunnet bil er registrert, men har bruksforbud, redusert test	
4.9	Service/ Dokum.	Frist for EU kontroll er overskredet	
22.2	Varsellamper utvidet	Varsellampe for TPMS (Dekktrykk) lyser	
67.7	Ekstra hjulsett	Dekk er skjevslitt:	4 dekk
67.11		Corden er synlig:	4 dekk
79.4	Opphengs- / bærearmer bakaksel	Slakk i innfesting:	Bakre venstre øvre
81.4	Frontrute	Sprekk i frontrute: <ul style="list-style-type: none">• Reparasjonsmetode:Skift	
82.8	Siderute/bakrute	Skade på rute:	Bakrute
86.2	Lakk / karosseri utvendig	Lakkriper:	Støtfanger foran
86.3		Lakkblærer	Venstre bakskjerm
86.5		Bulk(er):	Høyre bakskjerm
86.14		Steinsprut/lakksår	Panser
86.15		Lakkslipp/flassing	Venstre forskjerm, Høyre forskjerm

Ref.Id	Opplysning	Resultat	Beskrivelse
4.13	Service/ Dokum.	Bilen har digital servicebok, denne er ikke kontrollert av NAF	
6.16	Bremsekiver	Overflaterust eller mindre enn 25% av overflaten rustet	Begge sider foran
6.17		Overflaterust eller mindre enn 50% av overflaten rustet	Begge sider bak
10.3	Bremsevæsknivå	Bremsevæskebeholder ikke tilgjengelig for kontroll	
23.5	Full systemskann	Ikke avlest grunnet kommunikasjonsproblemer med styresystemer	
62.6	Ladekabel elbil/hybrid	* Mye irr på kontakt til nødlader	
64.9	Utv. tilstand fremdriftsbatteri elbil/hybrid	* Små deformasjoner på batteri, på sidene.	
66.10	Felg	Ripe/ slitasje på felg	Venstre foran, Venstre bak, Høyre bak, Høyre foran
67.28	Ekstra hjulsett	Ripe/slitasje	4 felger
78.8	Opphengs- / bærearmer foraksel	* Liten slakk i hjuloppheng, venstre foran	
85.12	Takluke/Panoramatak	* Noe steinsprut i glasstak	
86.18	Lakk / karosseri utvendig	Små lakkblærer:	Høyre bakskjerm, Venstre bakskjerm
86.21		Diverse småbulker/lakkriper	
86.22		Diverse lakkrust	
86.25		Småbulker:	Venstre bakskjerm
86.28		Bulk(er)	Venstre sidekanal
86.36		* Diverse steinsprut/lakksår	
88.13	Underside	Stedvis rustdannelser i vognbunn/understell	
90.11	Tilhengerfeste	Låsemekanisme er ikke funksjonsprøvd	
97.5	Døråpning	Sår eller skade:	Høyre bakkdør



6313704

Servicehistorikk

Elektronisk servicedokumentasjon er ikke sjekket av NAF på grunn av manglende tilgang.

Testforhold

**Er bilen skitten eller nediset:
Bilen har ikke blitt prøvekjørt
pga:**

Ja
Bil registrert,
men har
bruksforbud



6313704

Prøvekjøring	Elektriske anlegg
1 - Kjøreegenskaper	R 53 - Sentrallås ✓
	54 - Setevarmer ✓
	58 - Tilstand 12 volt batteri ✓
	61 - Ladekontakt elbil/hybrid ✓
	R 62 - Ladekabel elbil/hybrid ○
	63 - Kabler for fremdriftssystem elbil/hybrid ✓
	64 - Utv. tilstand fremdriftsbatteri elbil/hybrid ○
	Hjul, dekk, felg
	65 - Dekk ✓
	66 - Felg ○
	67 - Ekstra hjulsett R
	68 - Hjullager ✓
	Styring
	71 - Ratt, rattaksel, ledd ✓
	72 - Styresnekke, tannstang ✓
	73 - Styrestag/ledd ✓
	74 - Styreservo ✓
	Hjuloppheng
	75 - Støtdempere ✓
	R 76 - Stabilisator ✓
	77 - Fjærer / fjærbein ✓
	78 - Opphengs- / bærearmer foraksel ○
	79 - Opphengs- / bærearmer bakaksel R
	80 - Travers ✓
	Karosseri
	81 - Frontrute R
	82 - Siderute/bakrute R
	83 - Dør-/panseråpner ✓
	84 - Lås ✓
	85 - Takluke/Panoramatak ○
	86 - Lakk / karosseri utvendig R
	87 - Utvendig speil ✓
	88 - Underside ○
	89 - Understellsnummer ✓
	90 - Tilhengerfeste ○
Generell informasjon	
3 - Nøkler / Utstyr ✓	
4 - Service/ Dokum. R	
Bremser	
5 - Bremsbelegg ✓	
6 - Bremseskiver ○	
8 - Parkeringsbrems ✓	
9 - Bremsvirkning ✓	
10 - Bremsvæsknivå ○	
12 - Bremsørør ✓	
13 - Bremseslanger ✓	
14 - Bremskraftforsterker ✓	
15 - Brems pedal ✓	
Lys og signaler	
17 - Lys ✓	
19 - Refleks ✓	
20 - Lyd / lyssignaler ✓	
21 - Varsellamper ✓	
22 - Varsellamper utvidet R	
e-Diagnose	
23 - Full systemskann ○	
Motor	
27 - Motor virkemåte ✓	
30 - Kjølevæske ✓	
Drivverk	
40 - Girkasse (automatisk) ✓	
42 - Drivaksler ✓	
Elektriske anlegg	
44 - Instrument belysning ✓	
45 - Instrumenter ✓	
46 - Radio / Multimedia ✓	
47 - Elektrisk vindusheis ✓	
48 - Oppvarmet bakrute ✓	
49 - Kupevifte ✓	
50 - Varmeapparat / klimaanlegg (AC) ✓	
51 - Vindusvisker, spyler (foran/bak) ✓	



6313704

Interiør

91 - Dashbord / midtkonsoll	✓
92 - Luftdyse kupé	✓
93 - Taktrekk	✓
94 - Solskjerm	✓
95 - Innvendig speil	✓
96 - Dørtrekk	✓
97 - Døråpning	○
98 - Seter	✓
99 - Bilbelte	✓
100 - Gulvmatter/-teppe	✓
102 - Laste-/bagasjerom	✓
103 - Interiør generelt	✓



6313704

Måleverdier

Ref.Id	Punkt	Fråse	Måleverdi
3.1	Nøkler / Utstyr	Antall nøkler:	2 stk
6	Bremseskiver		Kontrollert visuelt
9.1	Bremsevirkning	Bremsevirkning, VF	300,00
9.2		Bremsevirkning, HF	280,00
9.3		Bremsevirkning, VB	300,00
9.4		Bremsevirkning, HB	290,00
30	Kjølevæske		Ikke mulig å måle uten demontering
50	Varmeapparat / klimaanlegg (AC)		Åpenbar kjøleeffekt
58	Tilstand 12 volt batteri		Ikke mulig å måle uten demontering
62.1	Ladekabel elbil/hybrid	Antall ladekabler i bilen:	2 stk
65.1	Dekk	Mønsterdybde VF	4,50 mm
65.2		Mønsterdybde HF	4,50 mm
65.3		Mønsterdybde VB	4,00 mm
65.4		Mønsterdybde HB	6,00 mm
65.5		Bilen er utrustet med:	Piggfrie vinterdekk
66.1	Felg	Felg montert på bilen:	Lettmetallfelg
67.1	Ekstra hjulsett	Mønsterdybde	0,00 mm
67.2		Mønsterdybde	2,00 mm
67.3		Mønsterdybde	2,50 mm
67.4		Mønsterdybde	2,50 mm
67.5		Ekstra hjulsett er utrustet med:	Sommerdekk
67.6		Felg på ekstra hjulsett:	Lettmetallfelg



6313704

Leveransebetingelser

1. Testrapporten

Testrapporten inneholder identifikasjon av kjøretøy og kunde samt beskrivelse av testens omfang med måleresultater der det foreligger.

2. Bedømming–vurderingsdefinisjon

Forklaring til bokstavkodene som benyttes ved PDF rapport:

V = Normalt. Tilstand vurdert «normal» iht. kjøretøyets alder og kjørelengde

R = Reparasjon. Anbefaler utbedring iht. kontrollpunkt

O = Opplysning. Informasjon iht. kontrollpunkt og/eller kjøretøy

S = Skiftet. Kontrollpunkt inkl. komponentskifte

J = Justert. Kontrollpunkt inkl. justering

I = Ikkeutført. Kontrollpunkt ikke vurdert

3. Gjennomføring av test.

Test utføres på et NAF Senter hvis ikke annet er beskrevet.

4. Eiendomsrett

Testens resultat tilhører NAFs kunde. Kundens navn er registrert på side 1 i testrapporten, og eventuelle henvendelser i forbindelse med testen må utføres av registrert kunde. Testresultatene leveres ikke ut til andre uten samtykke fra NAFs kunde.

5. Demontering

NAF demonterer ikke for kontroll/vurdering, og kan dermed ikke påpeke feil som kun avdekkes ved demontering. Dersom NAF oppdager avvik der det trengs demontering for kontroll/vurdering, vil dette anmerkes i testrapporten.

6. Prøvekjøring, periodiske feil og fremtidige problemer

NAF anmerker kun feil og avvik som oppdages på testtidspunktet. Periodiske feil/avvik kan forekomme uten at dette avdekkes pga. manglende symptom(fremtredelse) ved testtidspunktet. Det er ikke mulig å forutse framtidige problemer, feil eller avvik.

NAF prøvekjører bilen kun i begrenset grad.

7. Avlesing av elektronisk lagrede feilkoder via kjøretøyets OBD kontakt

NAF leser feilkoder på de elektroniske styresystemene som bilprodusenten har gitt tilgang til. Tilgang kan variere mellom ulike bilmerker og modeller og systemene leses med det testutstyret som benyttes av NAF. Det skilles ikke mellom permanente og periodiske feilkoder. NAF kan ikke påvise avvik i bilens oppgitte kilometerstand ved hjelp av diagnose.

8. NAFs ansvar

NAF har vurdert alle kontrollpunkter i den aktuelle testrapporten i henhold til NAFs definisjoner og retningslinjer. Kontrollpunkter som ikke omtales i rapporten er ikke inkludert eller vurdert.

Feil/avvik som avdekkes i etterkant av testen, kan ikke lastes NAF uten at det dokumenteres at følgende kumulative vilkår foreligger:

- feil/avvik må anses å ha foreligget ved testtidspunktet
- feil/avvik kan avdekkes etter gjeldende definisjoner og retningslinjer(innhold) av kontrollpunkt ved testtidspunktet
- feil/avvik kan avdekkes ved benyttet testutstyr i NAF ved testtidspunktet
- feil/avvik kan avdekkes ved gjeldende testforutsetninger ved testtidspunktet
- feil/avvik medfører konsekvenstap
- NAF har opptrådt uaktsomt ved testtidspunktet

9. Klageadgang næringsmarked

Testens resultat tilhører NAFs kunde. Kundens navn er registrert på side 1 i testrapporten. Ved eventuelle uoverensstemmelser i forbindelse med levert dokumentasjon, skal kunde ta dette opp med NAF. NAF er forretningsmessig leverandør til kunde og forholder seg kun til denne avtalepart.

Alle reklamasjoner må være NAF i hende skriftlig senest 10 dager etter at testen er utført.

10. Reklamasjonsansvaret til NAF

Ved uoverensstemmelse mellom tekst og bilder i testrapport og ett av disse viser riktig tilstand, er feilen ikke reklamasjonsgrunn.

NAF AS er ikke ansvarlig for feil i opplysninger som er hentet elektronisk fra 3. -part.

NAF AS kan kreve at bilen stilles til disposisjon for kontroll.

Ved reklamasjon kan NAF AS forlange å få mulighet til å reparere på eget verksted.

Hvis kjøper starter reparasjon på annet verksted uten skriftlig godkjenning fra NAF AS bortfaller retten til å kreve utgiften refundert av NAF AS.

Ved reparasjon på kjøpers verksted beregnes priser etter NAF AS sine innkjøpspriser (Meca eller tilsvarende) og selvkost på timepris. Benyttes DBS-systemet som grunnlag for delepriser benyttes importørpriser uten fraktpåslag.

Arbeidstidsettes iht. Haynes Pro med faktor 1

Diagnoserapport vedlegges der kunden har bestilt dette. Diagnoserapporten betraktes som en del av testrapporten.

Reklamasjonskravets størrelse er under alle omstendigheter oppad begrenset til prisen på testen, med mindre noe annet er særskilt avtalt.

NAF AS anbefaler at budgivere selv inspiserer objektet.



6313704

Bilder og vedlegg



1. Generelt



2. Generelt



3. Generelt

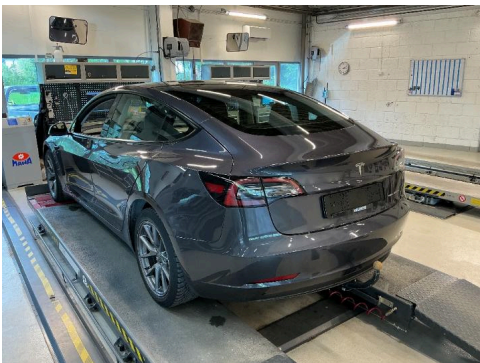

4. Generelt

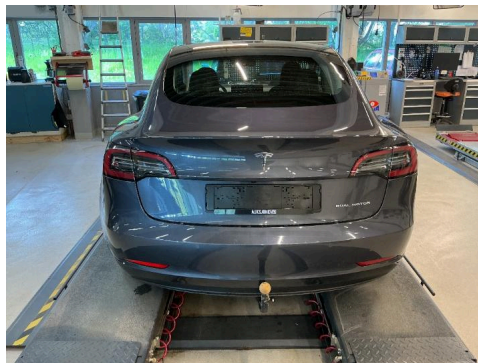

5. Generelt

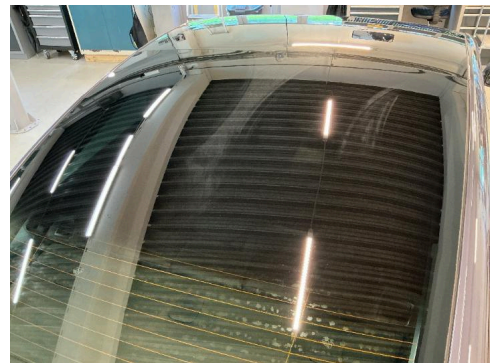

6. Generelt

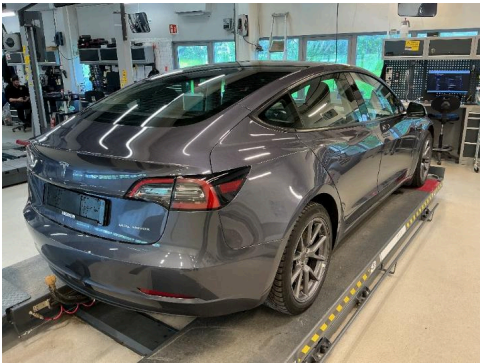

7. Generelt



8. Generelt



9. Generelt



10. Generelt



11. Generelt



12. Generelt



6313704

Bilder og vedlegg



13. Generelt



14. Generelt



15. Generelt



16. Generelt

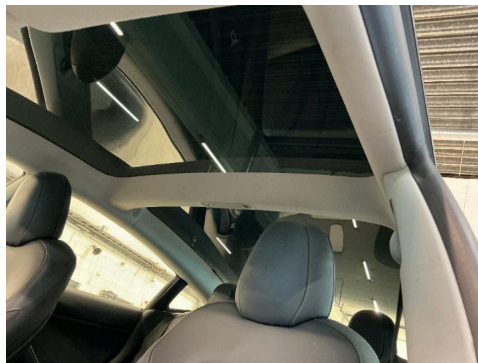

17. Generelt



18. Generelt

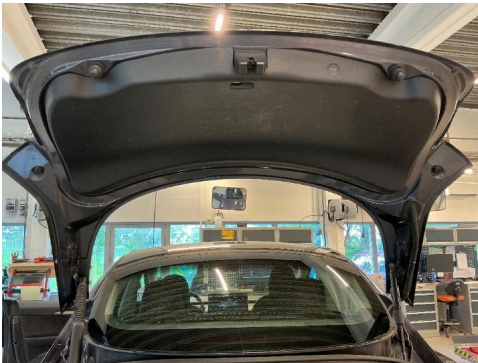

19. Generelt



20. Generelt

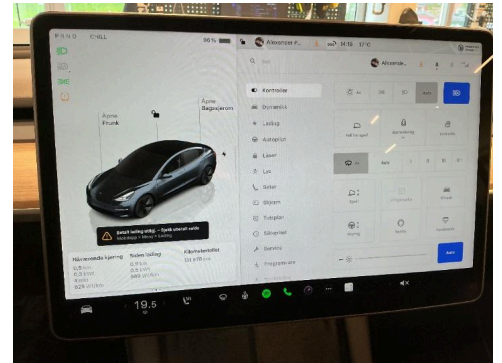

21. Generelt

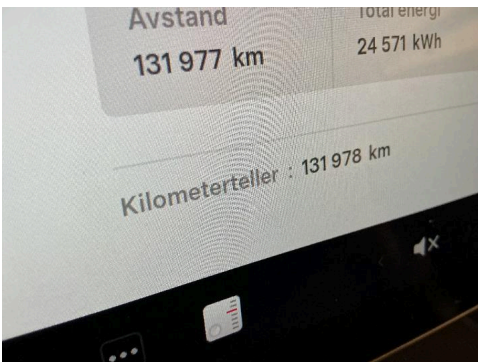

22. Generelt

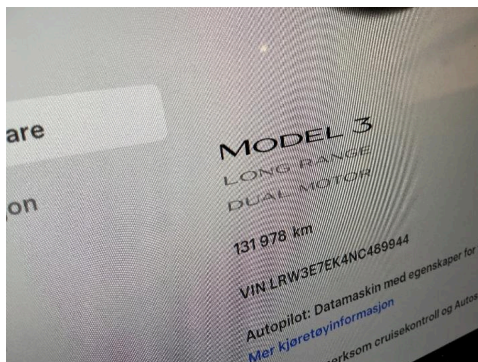

23. Generelt

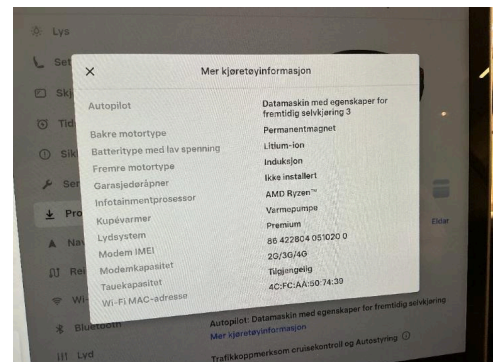

24. Generelt



6313704

Bilder og vedlegg

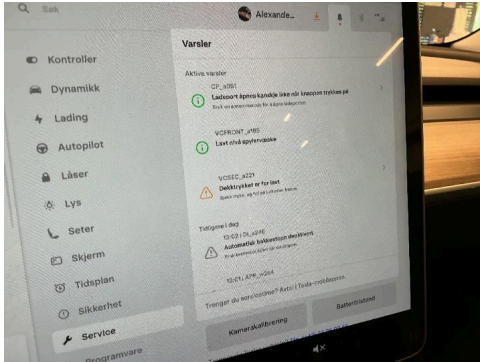

25. Generelt



26. Generelt



27. Generelt



28. Generelt

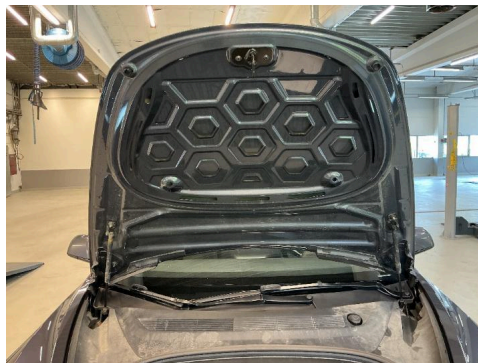

29. Generelt



30. Generelt



31. Generelt

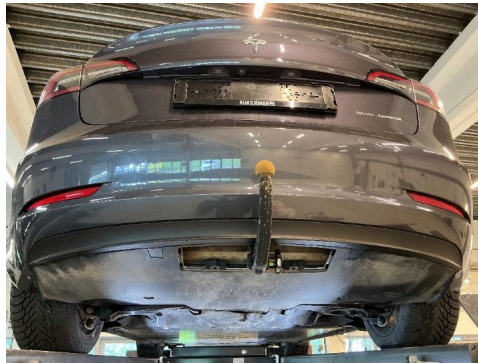

32. Generelt



33. Generelt



34. Generelt



35. Generelt



36. Generelt



6313704

Bilder og vedlegg



37. Generelt



38. Generelt



39. Generelt



40. Generelt

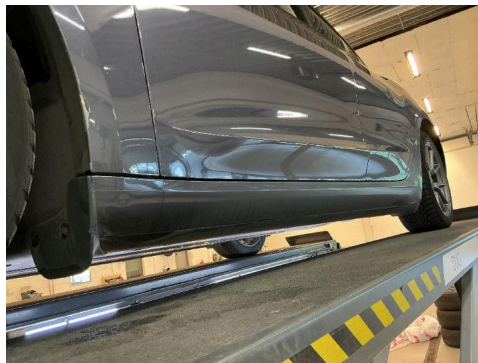

41. Generelt

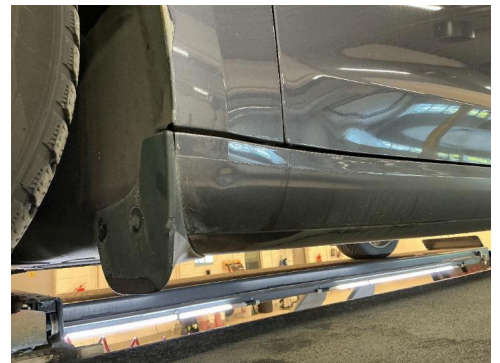

42. Generelt



43. Generelt

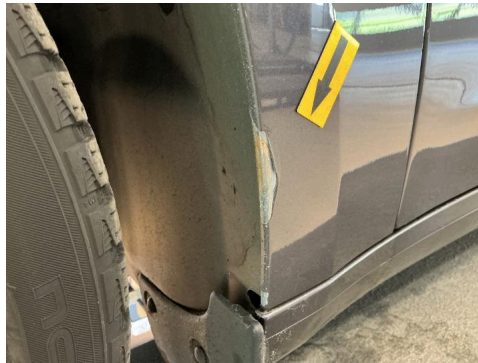

44. Generelt



45. Generelt



46. Generelt



47. Generelt



48. Generelt



6313704

Bilder og vedlegg



49. Generelt



50. Generelt



51. Generelt



52. Generelt



53. Generelt



54. Generelt



55. Generelt



56. Generelt



57. Generelt

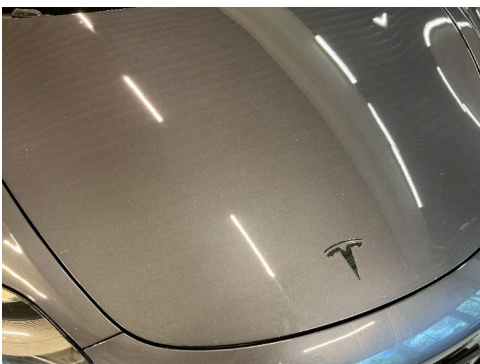

58. Generelt



59. Generelt



60. Generelt



6313704

Bilder og vedlegg



61. Generelt



62. Generelt



63. Generelt