



6350336

NAF Bruktbiltest

Testdato
05.06.2026

Kunde

Navn	Auksjonen.no As
Medlemsnummer	94448735
Adresse	Døvleveien 23
Postnummer og -sted	3170 SEM
Telefon	33300540
Ekstern referanse	597218



Kjøretøy

Bilmerke	Mercedes-Benz	Motorstørrelse	2987 cm ³
Modell	Sprinter	Motoreffekt	140 kW
Type	906BB50	Aksler i drift	1
Registreringsnr.	CX10235	Drivstofftype	Diesel
Understellsnr.	W1V9076471P263726	Kjøretøygruppe	315
Km.stand.	291863	Bruktimportert	Ja
Farge	Svart	Registreringsår	2021
Karosseritype	Integrert førerhus	Registrert første gang	31.08.2021
		Frist for neste EU kontroll	14.09.2027



Informasjon

NAF Bruktbiltest er en uavhengig vurdering av kjøretøyets tekniske tilstand iht. definerte kontrollpunkter. De aktuelle kontrollpunktene fremkommer i testen og vurderes / bedømmes etter NAF sine definisjoner og retningslinjer som også hensyntar bilens alder og km-stand.

NAF anmerker kun feil, mangler og avvik som avdekkes på testtidspunktet. Forutsetninger for utført test er angitt på side 2 i denne rapporten. NAF demonterer ikke for kontroll. Det kan være indikasjon knyttet til tekniske forhold som krever ytterligere utredning for å kunne fastslå omfang. Det kan også være periodiske feil som ikke kan avdekkes på testtidspunktet. Se utfyllende leveransebeskrivelse side 6.

NAF Bruktbiltest er utført på oppdrag av bilforhandler. Alle henvendelser til testen og øvrige forhold til bilens tekniske tilstand må avklares mellom kjøper av bilen og bilforhandler. Testen er utstedt til.



6350336

Testresultater

Ref.Id	Repareres	Resultat	Beskrivelse
3.2	Sentrallås/nøkler.	Nøkkel mangler 1 stk	
21.2	Interiør generelt.	Forurensing og/eller ubehagelig lukt	
24.1	Feilkodeutlesing.	Det finnes feilkoder, se rapport	
25.3	Lykter/lys - virkemåte.	Lys virker ikke	Høyre blinklys foran
25.14		* Blinker i venstre baklys. Markeringsslys høyre bakre lyser ikke.	
26.3	Lykter/lys - tilstand.	Vann/kondens i lykt/lampe:	Venstre baklys
30.4	Batteri 12 volt.	Bør lade batteri	
42.1	Seter.	Hull/rift gjennom setetrek:	Venstre foran
42.3		Misfarget/skittent:	Midten foran, Venstre foran, Høyre foran
45.9	Tilhengerfeste.	Avtagbar kule mangler	
49.3	Reservehjul / dekkreparasjonssett.	Dekkreparasjonssett mangler	
50.8	Lakk / karosseri utvendig.	Bulk (er):	Venstre forskjerm, Høyre fordør, Høyre sidekanal
78.1	Viskere, spylersystem	Dårlig viskerblad:	Høyre foran

Ref.Id	Opplysning	Resultat	Beskrivelse
4.6	Service/Dokumentasjon.	Aktivert serviceindikator	
4.7		Bilen har digital servicebok, denne er ikke kontrollert av NAF	
12.7	Glassruter.	Noe steinsprut på frontrute	
24.3	Feilkodeutlesing.	Diagnoseavlesing ligger i testrapport	
31.8	Oljenivå motor.	Bilen er ikke utstyrt med peilepinne, oljenivå er ikke kontrollert	
47.7	Laste-/bagasjerom.	Skader i deksler/panel/vegger/gulv	
50.20	Lakk / karosseri utvendig.	Diverse småbulker/lakkriper	
50.21		Diverse steinsprut/lakksår	
50.34		Bilen er delvis omlakkert:	
60.9	Bremsekiver innvendig.	Overflaterust eller mindre enn 50% av overflaten rustet	Begge sider bak
60.10		Overflaterust eller mindre enn 25% av overflaten rustet	Begge sider foran
73.22	Bremsekive/klosser utvendig	Overflaterust eller mindre enn 25% av overflaten rustet	Begge sider foran
73.23		Overflaterust eller mindre enn 50% av overflaten rustet	Begge sider bak
75.21	Dekk.	Dekktrykk er justert	Venstre foran

Ikke utførte

Punkt	Årsak
Skilter.	Ikke tilgjengelig for kontroll



6350336

Servicehistorikk

Elektronisk servicedokumentasjon er ikke sjekket av NAF på grunn av manglende tilgang.

Testforhold

Maks hastighet ved prøvekjøring 50 km/t
Utetemperatur ved prøvekjøring 8 °C
Føreforhold ved prøvekjøring Vått
Er bilen skitten, våt eller nediset? Ja



6350336

Generell informasjon.

- 1 - Bildeserie
- 2 - Skilter.
- 3 - Sentrallås/nøkler.
- 4 - Service/Dokumentasjon.

Interiør.

- 5 - Ratt, rattaksel, ledd.
- 6 - Varsellamper/ meldinger.
- 7 - Brems pedal.
- 8 - Bremskraftforsterker.
- 9 - Instrumenter.
- 10 - Dashbord /midtkonsoll.
- 11 - Lyd / lyssignaler.
- 12 - Glassruter.
- 13 - Setevarmer.
- 15 - Utvendig speil.
- 16 - Solskjerm.
- 18 - Varmeapparat / klimaanlegg (AC).
- 19 - Taktrekk.
- 21 - Interiør generelt.

Motor.

- 22 - Panser.
- 23 - Understellsnummer.
- 24 - Feilkodeutlesing.
- 25 - Lykter/lys - virkemåte.
- 26 - Lykter/lys - tilstand.
- 28 - Bremsvæske.
- 29 - Kjølesystem.
- 30 - Batteri 12 volt.
- 31 - Oljenivå motor.
- 32 - Utvendig tilstand motor.
- 33 - Motorfester.
- 34 - Registerreim.
- 35 - Drivreim generator.

Karosseri.

- ✓ 36 - Dører. ✓
- | 37 - Elektrisk vindusheis. ✓
- R 38 - Døråpning. ✓
- O 39 - Dørtrekk. ✓
- 40 - Bilbelte. ✓
- 41 - Gulvmatter/-teppe. ✓
- 42 - Seter. R
- 45 - Tilhengerfeste. R
- 46 - Varseltrekant / refleksvest ✓
- 47 - Laste-/bagasjerom. O
- 49 - Reservehjul / dekkreparasjonssett. R
- 50 - Lakk / karosseri utvendig. R

O Underside.

- ✓ 51 - Vognbunn/understell. ✓
- ✓ 52 - Opphengs- / bærearmer bakaksel. ✓
- ✓ 53 - Stabilisator. ✓
- ✓ 54 - Differensial. ✓
- ✓ 55 - Drivaksler. ✓
- R 57 - Bremsørør. ✓
- 58 - Bremseslanger. ✓
- 59 - Bremsbelegg innvendig. ✓
- 60 - Bremseskiver innvendig. O
- 61 - Parkbrems. ✓
- R 62 - Støtdempere. ✓
- R 63 - Drivstofftank, rør, slange. ✓
- 64 - Lekkasje. ✓
- 66 - Mellomaksel. ✓
- 67 - Eksosanlegg. ✓
- R 68 - Travers. ✓
- O 69 - Opphengs- / bærearmer foraksel. ✓
- 70 - Styrestag/ledd. ✓
- 71 - Styresnekke, tannstang. ✓
- 72 - Fjærer / fjærbein. ✓

Hjul,dekk.

- 73 - Bremseskive/klosser utvendig O
- 74 - Hjullager. ✓
- 75 - Dekk. O
- 76 - Felg. ✓
- 77 - Ekstra hjulsett.. ✓



6350336

Prøvekjøring.

78 - Viskere, spylersystem	R
80 - Motor og drivlinje - virkemåte	✓
81 - Kjøreegenskaper.	✓
83 - Bremses - virkemåte	✓



6350336

Måleverdier

Ref.Id	Punkt	Fråse	Måleverdi
1.1	Bildeserie	Bilder	Ingen bestemt bildeserie for kunde, NAF standard bilder gjennomført
3.1	Sentrallås/nøkler.	Antall nøkler:	1 stk
18.1	Varmeapparat / klimaanlegg (AC).	Temperatur på luft inn i klimaanlegg	20 °C
18.2		Temperatur på luft ut av klimaanlegg	9 °C
28	Bremsevæske.		Kontrollert visuelt
29.1	Kjølesystem.	Kjølevæskens frysepunkt, frostsikker ned til minus:	35 °C
30	Batteri 12 volt.		Kontrollert visuelt
34	Registerreim.		Bilen har registerkjede
73	Bremsekive/klosser utvendig		Ikke mulig å måle uten demontering
75.1	Dekk.	Bilen er utrustet med:	Piggfrie vinterdekk
75.2		Mønsterdybde VF	6,50 mm
75.3		Mønsterdybde HF	7,50 mm
75.4		Mønsterdybde VB	4,50 mm
75.5		Mønsterdybde HB	4,00 mm
76.1	Felg.	Felg montert på bilen:	Lettmetallfelg
77.1	Ekstra hjulsett..	Mønsterdybde	6,00 mm
77.2		Mønsterdybde	4,50 mm
77.3		Mønsterdybde	8,00 mm
77.4		Mønsterdybde	8,50 mm
77.5		Ekstra hjulsett er utrustet med:	Sommerdekk
77.6		Felg på ekstra hjulsett:	Stålfelg
83	Bremser - virkemåte		Kontrollert visuelt



6350336

Feilkodeutlesing - Analyse av kjøretøyets systemer

Utført med feil (26)

System	Feilkoder	Beskrivelse
ABS/ESP OBD	B23AB13	Parking brake actuator right — Interruption in electric circuit
	B23AC01	Parking brake switch — Function faulty.
	B23AA13	Parking brake actuator left — Interruption in electric circuit
Diesel engine	P300137	Soot particulate filter — Ash buildup faulty
EZS: Electr. ignition lock	U103888	Diagnostic CAN bus — CAN bus cut off
ISM CAN OBD	U012187	Ignore fault code — FC has not been specified by vehicle manufacturer!
KI (Kombiinstrument): Instrument cluster	B1FE096	Drive position indication — Fault in electric circuit
	B226656	Authorisation data — RECEIVED INVALID DATA
	P1C5C00	Battery discharge protection — Protection is active!
MBUX - Head Unit	B211A01	Data cable between instrument cluster and infotainment display — Communication faulty
	P1C5C00	Battery discharge protection — Protection is active!
PARK: parking assist	B123014	Sensor 8 parking assist system — Interruption or short circuit to ground
	B123023	Sensor 8 parking assist system — No signal change, voltage level too low
SAM (Signal Acquisition Module)	B16CB15	ECU output of side marker light RR — Interruption/short circuit to plus
	B174901	Interior lighting rear — Fault in electric circuit
	B213D15	Body control module output 3 exterior lighting RL — Interruption/short circuit to plus
	B214815	Body control module output 5 exterior lighting RR — Interruption/short circuit to plus
	B23267B	Level sensor for washer fluid — Level TOO LOW
	B285300	Rear light left — Function faulty.
	P25567B	Coolant level sensor — Level TOO LOW
U014392	CAN bus to multifunction ECU — Communication disturbed	
SRS airbag ECU	U042782	CAN bus connection to electronic ignition lock — Signal implausible
Telematics HERMES	U103888	Diagnostic CAN bus — CAN bus cut off
TSG VL door ECU FL	B175515	Door courtesy light — Control circuit short from/to positive
TSG VR door ECU FR	B175515	Door courtesy light — Control circuit short from/to positive
	U120A00	Switch for seat heater — Communication faulty



6350336

Utført uten feil (15)

System	Beskrivelse
Advanced driver assistance system	ABA: Brake assist system MFK: Multi-function camera
Comfort	AHE: Trailer recognition OBF digital OBD PSM: Parameterizable special module
Infotainment system	ZAN OBD
OBD	
Powertrain	FSCU UDS OBD PTCU: powertrain SCR: exhaust gas reduction
Steering	Electr. power steering LRE steering wheel electronics MRM steering column module
Thermal management	KLA Electronic climate control
Transmission	Transmission



6350336

Leveransebetingelser

1. Testrapporten

Testrapporten inneholder identifikasjon av kjøretøy og kunde samt beskrivelse av testens omfang med måleresultater der det foreligger.

2. Bedømming–vurderingsdefinisjon

Forklaring til bokstavkodene som benyttes ved PDF rapport:

V = Normalt. Tilstand vurdert «normal» iht. kjøretøyets alder og kjørelengde

R = Reparasjon. Anbefaler utbedring iht. kontrollpunkt

O = Opplysning. Informasjon iht. kontrollpunkt og/eller kjøretøy

S = Skiftet. Kontrollpunkt inkl. komponentskifte

J = Justert. Kontrollpunkt inkl. justering

I = Ikkeutført. Kontrollpunkt ikke vurdert

3. Gjennomføring av test.

Test utføres på et NAF Senter hvis ikke annet er beskrevet.

4. Eiendomsrett

Testens resultat tilhører NAFs kunde. Kundens navn er registrert på side 1 i testrapporten, og eventuelle henvendelser i forbindelse med testen må utføres av registrert kunde. Testresultatene leveres ikke ut til andre uten samtykke fra NAFs kunde.

5. Demontering

NAF demonterer ikke for kontroll/vurdering, og kan dermed ikke påpeke feil som kun avdekkes ved demontering. Dersom NAF oppdager avvik der det trengs demontering for kontroll/vurdering, vil dette anmerkes i testrapporten.

6. Prøvekjøring, periodiske feil og fremtidige problemer

NAF anmerker kun feil og avvik som oppdages på testtidspunktet. Periodiske feil/avvik kan forekomme uten at dette avdekkes pga. manglende symptom(fremtredelse) ved testtidspunktet. Det er ikke mulig å forutse framtidige problemer, feil eller avvik.

NAF prøvekjører bilen kun i begrenset grad.

7. Avlesing av elektronisk lagrede feilkoder via kjøretøyets OBD kontakt

NAF leser feilkoder på de elektroniske styresystemene som bilprodusenten har gitt tilgang til. Tilgang kan variere mellom ulike bilmerker og modeller og systemene leses med det testutstyret som benyttes av NAF. Det skilles ikke mellom permanente og periodiske feilkoder. NAF kan ikke påvise avvik i bilens oppgitte kilometerstand ved hjelp av diagnose.

8. NAFs ansvar

NAF har vurdert alle kontrollpunkter i den aktuelle testrapporten i henhold til NAFs definisjoner og retningslinjer. Kontrollpunkter som ikke omtales i rapporten er ikke inkludert eller vurdert.

Feil/avvik som avdekkes i etterkant av testen, kan ikke lastes NAF uten at det dokumenteres at følgende kumulative vilkår foreligger:

- feil/avvik må anses å ha foreligget ved testtidspunktet
- feil/avvik kan avdekkes etter gjeldende definisjoner og retningslinjer(innhold) av kontrollpunkt ved testtidspunktet
- feil/avvik kan avdekkes ved benyttet testutstyr i NAF ved testtidspunktet
- feil/avvik kan avdekkes ved gjeldende testforutsetninger ved testtidspunktet
- feil/avvik medfører konsekvenstap
- NAF har opptrådt uaktsomt ved testtidspunktet

9. Klageadgang næringsmarked

Testens resultat tilhører NAFs kunde. Kundens navn er registrert på side 1 i testrapporten. Ved eventuelle uoverensstemmelser i forbindelse med levert dokumentasjon, skal kunde ta dette opp med NAF. NAF er forretningsmessig leverandør til kunde og forholder seg kun til denne avtalepart.

Alle reklamasjoner må være NAF i hende skriftlig senest 10 dager etter at testen er utført.

10. Reklamasjonsansvaret til NAF

Ved uoverensstemmelse mellom tekst og bilder i testrapport og ett av disse viser riktig tilstand, er feilen ikke reklamasjonsgrunn.

NAF AS er ikke ansvarlig for feil i opplysninger som er hentet elektronisk fra 3. -part.

NAF AS kan kreve at bilen stilles til disposisjon for kontroll.

Ved reklamasjon kan NAF AS forlange å få mulighet til å reparere på eget verksted.

Hvis kjøper starter reparasjon på annet verksted uten skriftlig godkjenning fra NAF AS bortfaller retten til å kreve utgiften refundert av NAF AS.

Ved reparasjon på kjøpers verksted beregnes priser etter NAF AS sine innkjøpspriser (Meca eller tilsvarende) og selvkost på timepris. Benyttes DBS-systemet som grunnlag for delepriser benyttes importørpriser uten fraktpåslag.

Arbeidstidsettes iht. Haynes Pro med faktor 1

Diagnoserapport vedlegges der kunden har bestilt dette. Diagnoserapporten betraktes som en del av testrapporten.

Reklamasjonskravets størrelse er under alle omstendigheter oppad begrenset til prisen på testen, med mindre noe annet er særskilt avtalt.

NAF AS anbefaler at budgivere selv inspiserer objektet.



6350336

Bilder og vedlegg



1. Generelt



2. Generelt



3. Generelt



4. Generelt



5. Generelt



6. Generelt

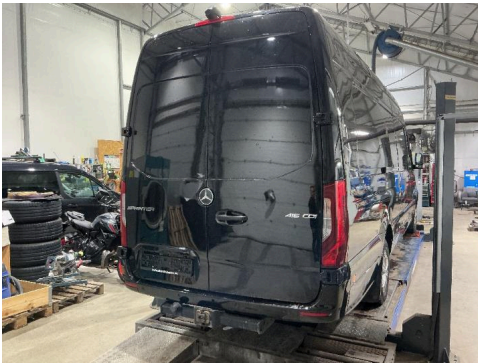

7. Generelt



8. Generelt



9. Generelt



10. Generelt

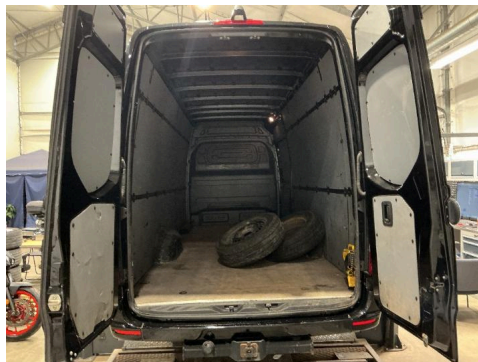

11. Generelt



12. Generelt



6350336

Bilder og vedlegg



13. Generelt

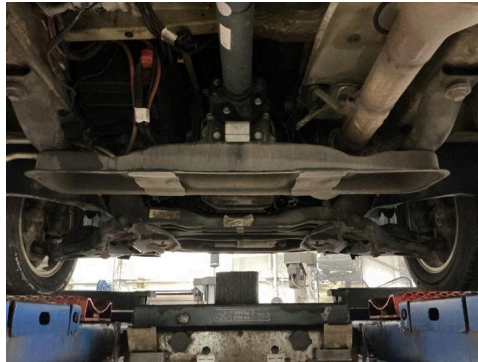

14. Generelt

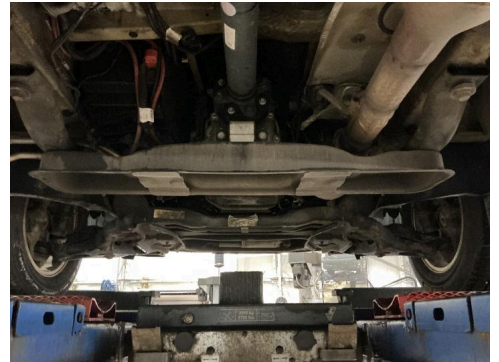

15. Generelt

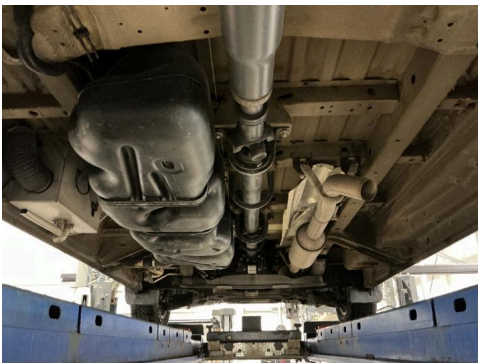

16. Generelt

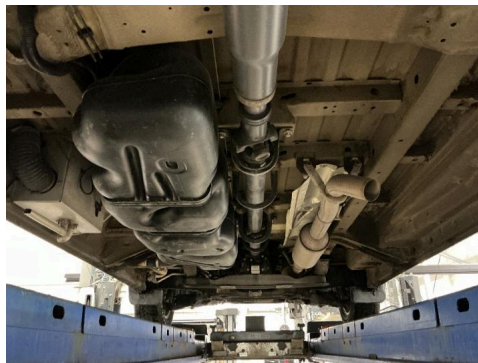

17. Generelt

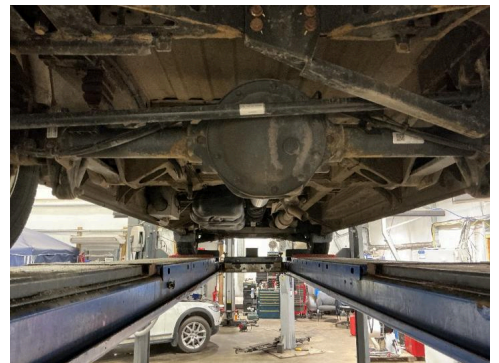

18. Generelt

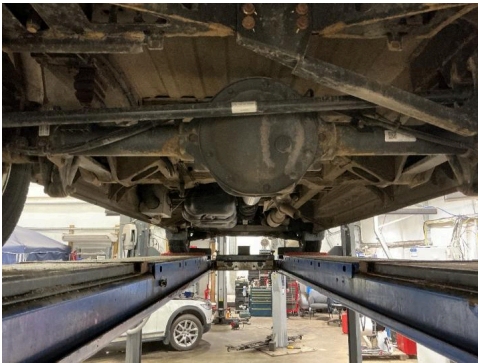

19. Generelt

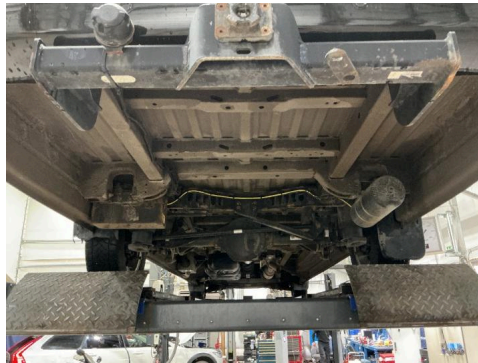

20. Generelt

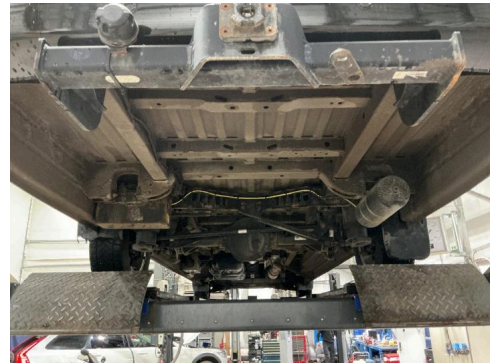

21. Generelt



22. Generelt



23. Generelt

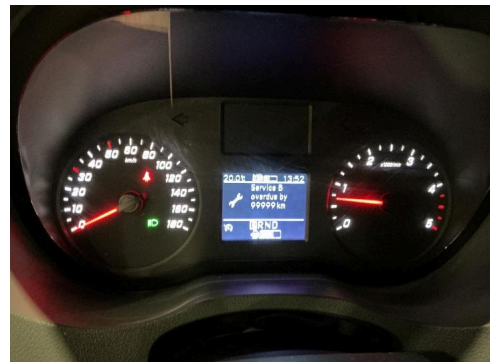

24. Generelt



6350336

Bilder og vedlegg



25. Generelt



26. Generelt



27. Generelt



28. Lakk / karosseri utvendig.



R 29. Lakk / karosseri utvendig.

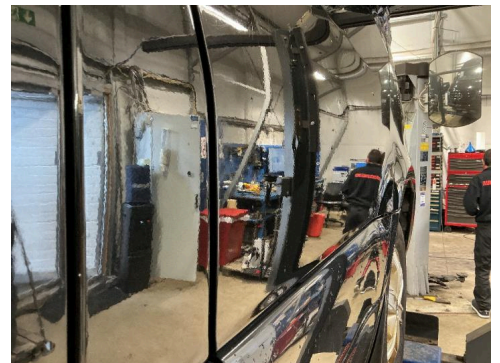

R 30. Lakk / karosseri utvendig.



31. Lakk / karosseri utvendig.



R 32. Lykter/lys - tilstand.



R 33. Seter.

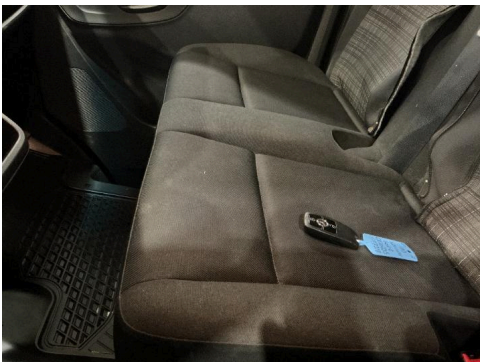

34. Seter.



R 35. Seter.



R 36. Tilhengerfeste.