



6356969

NAF Bruktbiltest

Testdato
09.06.2026

Kunde

Navn	Auksjonen.no As
Medlemsnummer	94448735
Adresse	Døvleveien 23
Postnummer og -sted	3170 SEM
Telefon	33300540
Ekstern referanse	598420



Kjøretøy

Bilmerke	Volkswagen	Motorstørrelse	1984 cm ³
Modell	CADDY	Motoreffekt	80 kW
Type	2KN	Aksler i drift	1
Registreringsnr.	RK74744	Drivstofftype	Gass
Understellsnr.	WV1ZZZ2KZEX113111	Kjøretøygruppe	315
Km.stand.	97445	Bruktimportert	Nei
Farge	Hvit	Registreringsår	2014
Karosseritype	Integrert førerhus	Registrert første gang	25.03.2014
		Frist for neste EU kontroll	23.02.2026



Informasjon

NAF Bruktbiltest (BBT) er en uavhengig vurdering av kjøretøyets tekniske tilstand iht. definerte kontrollpunkter. De aktuelle kontrollpunktene fremkommer i testen og vurderes / bedømmes etter NAF sine definisjoner og retningslinjer som også hensyntar bilens alder og km-stand.

NAF anmerker kun feil, mangler og avvik som avdekkes på testtidspunktet. Forutsetninger for utført test er angitt på side 2 i denne rapporten. NAF demonterer ikke for kontroll. Det kan være indikasjon knyttet til tekniske forhold som krever ytterligere utredning for å kunne fastslå omfang. Det kan også være periodiske feil som ikke kan avdekkes på testtidspunktet. Se utfyllende leveransebeskrivelse side 6.

NAF Bruktbiltest er utført på oppdrag av bilforhandler. Alle henvendelser til testen og øvrige forhold til bilens tekniske tilstand må avklares mellom kjøper av bilen og bilforhandler testen er utstedt til.



6356969

Testresultater

Ref.Id	Repareres	Resultat	Beskrivelse
2.7	Unormal lyd	Ulyd fra hjuloppheng foran	
4.8	Service/ Dokum.	Aktivert serviceindikator	
17.15	Lys	Vann / kondens i lykt:	Høyre baklys
77.1	Fjærer / fjærbein	Fjærbrudd:	Høyre foran
86.5	Lakk / karosseri utvendig	Bulk (er):	Bakluke
86.12		Rustangrep:	Panser, Høyre bakskjerm
86.15		Lakkslipp/flassing	Høyre fordør
98.3	Seter	Hull/rift gjennom setetrekk:	Venstre foran

Ref.Id	Opplysning	Resultat	Beskrivelse
23.4	Full systemskann	Det finnes feilkoder, se rapport	
23.6		Etter avtale med kunde er feilkode/r slettet, feilsøking må påregnes dersom feilkode dukker opp igjen	
23.7		Diagnoseavlesing ligger i testrapport	
28.7	Utvendig tilstand motor	Oljesvetting	Bakkant motor
81.9	Frontrute	Noe steinsprut	
86.22	Lakk / karosseri utvendig	Diverse småbulker/lakkriper	
86.25		Lakkriper:	Støtfanger foran
86.31		Lakk/karosseri er vurdert, men vanskelig når bilen er:	våt, Delvis foliert
88.13	Underside	Stedvis rustdannelser i vognbunn/understell	
103.5	Interiør generelt	Forventet bruksslitasje	

Servicehistorikk

Servicehistorikk er vedlagt

Testforhold

Maks hastighet ved prøvekjøring	60 km/t
Utetemperatur ved prøvekjøring	15 °C
Føreforhold ved prøvekjøring	Vått
Bilen ble prøvekjørt:	Driftsvarm motor
Er bilen skitten eller nediset:	Ja



6356969

Prøvekjøring	Elektriske anlegg
1 - Kjøreegenskaper	✓ 44 - Instrument belysning ✓
2 - Unormal lyd	R 45 - Instrumenter ✓
	47 - Elektrisk vindusheis ✓
	48 - Oppvarmet bakrute ✓
	49 - Kupevifte ✓
	R 50 - Varmeapparat / klimaanlegg (AC) ✓
	51 - Vindusvisker, spyler (foran/bak) ✓
	✓ 53 - Sentrallås ✓
	✓ 54 - Setevarmer ✓
	✓ 55 - Ladespenning generator ✓
	✓ 56 - Drivrem generator ✓
	✓ 57 - Batteri ytre tilstand ✓
	✓ 58 - Tilstand 12 volt batteri ✓
Bremser	Hjul, dekk, felg
5 - Bremsbelegg	65 - Dekk ✓
6 - Bremseskiver	66 - Felg ✓
8 - Parkeringsbrems	67 - Ekstra hjulsett ✓
9 - Bremsvirkning	R 68 - Hjullager ✓
10 - Bremsvæsknivå	
12 - Bremsør	Styring
13 - Bremseslanger	71 - Ratt, rattaksel, ledd ✓
14 - Bremskraftforsterker	72 - Styresnekke, tannstang ✓
15 - Brems pedal	73 - Styrestag/ledd ✓
	O 74 - Styreservo ✓
Lys og signaler	Hjuloppheng
17 - Lys	✓ 75 - Støtdempere ✓
19 - Refleks	✓ 76 - Stabilisator ✓
20 - Lyd / lyssignaler	O 77 - Fjærer / fjærbein R
21 - Varsellamper	✓ 78 - Opphengs- / bærearmer foraksel ✓
	✓ 79 - Opphengs- / bærearmer bakaksel ✓
e-Diagnose	✓ 80 - Travers ✓
23 - Full systemskann	
	Karosseri
Motor	81 - Frontrute O
25 - Avgassanalyse (Bensin)	✓ 82 - Siderute/bakrute ✓
27 - Motor virkemåte	✓ 83 - Dør-/panseråpner ✓
28 - Utvendig tilstand motor	84 - Lås ✓
29 - Oljenivå motor	✓ 86 - Lakk / karosseri utvendig R
30 - Kjølevæske	✓ 87 - Utvendig speil ✓
32 - Kjølesystem	✓ 88 - Underside O
33 - Eksosanlegg	89 - Understellsnummer ✓
35 - Motorfester	
36 - Drivstofftank, rør, slange	
37 - Registerreim	
Drivverk	
38 - Clutch	
39 - Girkasse (manuell)	
42 - Drivaksler	



6356969

Interiør

91 - Dashbord / midtkonsoll	✓
93 - Taktrekk	✓
94 - Solskjerm	✓
95 - Innvendig speil	✓
96 - Dørtrekk	✓
97 - Døråpning	✓
98 - Seter	R
99 - Bilbelte	✓
100 - Gulvmatter/-teppe	✓
102 - Laste-/bagasjerom	✓
103 - Interiør generelt	O



6356969

Måleverdier

Ref.Id	Punkt	Fråse	Måleverdi
3.1	Nøkler / Utstyr	Antall nøkler:	2 stk
6	Bremseskiver		Ikke mulig å måle pga felgens utforming
9.1	Bremsevirkning	Bremsevirkning, VF	150,00
9.2		Bremsevirkning, HF	150,00
9.3		Bremsevirkning, VB	100,00
9.4		Bremsevirkning, HB	100,00
25	Avgassanalyse (Bensin)		Euro 5 eller høyere uten feilkoder
30.1	Kjølevæske	Kjølevæskens frysepunkt, frostsikker ned til minus:	50 °C
37	Registerreim		Ikke oppgitt av produsent
50	Varmeapparat / klimaanlegg (AC)		Åpenbar kjøleeffekt
55.1	Ladespenning generator	Ladespenning med last (V)	14,00 volt
55.2		Ladespenning uten last (V)	14,00 volt
58.1	Tilstand 12 volt batteri	Referanseverdi norm:	CCA
58.2		Referanseverdi kaldstart-kapasitet:	540 ampere
58.3		Målt kaldstart-kapasitet:	512 ampere
65.1	Dekk	Mønsterdybde VF	5,00 mm
65.2		Mønsterdybde HF	5,00 mm
65.3		Mønsterdybde VB	5,00 mm
65.4		Mønsterdybde HB	5,00 mm
65.5		Bilen er utrustet med:	Piggfrie vinterdekk
66.1	Felg	Felg montert på bilen:	Stålfelg
67.1	Ekstra hjulsett	Mønsterdybde	5,00 mm
67.2		Mønsterdybde	5,00 mm
67.3		Mønsterdybde	4,00 mm
67.4		Mønsterdybde	4,00 mm
67.5		Ekstra hjulsett er utrustet med:	Sommerdekk
67.6		Felg på ekstra hjulsett:	Stålfelg



6356969

Feilkodeutlesing - Analyse av kjøretøyets systemer

Utført med feil (2)

System	Feilkoder	Beskrivelse
Radio tuner	856	Antenna, on radio — Antenna, on radio

Utført uten feil (2)

System	Beskrivelse
Comfort	Vehicle electrics 1
OBD	



6356969

Leveransebetingelser

1. Testrapporten

Testrapporten inneholder identifikasjon av kjøretøy og kunde samt beskrivelse av testens omfang med måleresultater der det foreligger.

2. Bedømming–vurderingsdefinisjon

Forklaring til bokstavkodene som benyttes ved PDF rapport:

V = Normalt. Tilstand vurdert «normal» iht. kjøretøyets alder og kjørelengde

R = Reparasjon. Anbefaler utbedring iht. kontrollpunkt

O = Opplysning. Informasjon iht. kontrollpunkt og/eller kjøretøy

S = Skiftet. Kontrollpunkt inkl. komponentskifte

J = Justert. Kontrollpunkt inkl. justering

I = Ikkeutført. Kontrollpunkt ikke vurdert

3. Gjennomføring av test.

Test utføres på et NAF Senter hvis ikke annet er beskrevet.

4. Eiendomsrett

Testens resultat tilhører NAFs kunde. Kundens navn er registrert på side 1 i testrapporten, og eventuelle henvendelser i forbindelse med testen må utføres av registrert kunde. Testresultatene leveres ikke ut til andre uten samtykke fra NAFs kunde.

5. Demontering

NAF demonterer ikke for kontroll/vurdering, og kan dermed ikke påpeke feil som kun avdekkes ved demontering. Dersom NAF oppdager avvik der det trengs demontering for kontroll/vurdering, vil dette anmerkes i testrapporten.

6. Prøvekjøring, periodiske feil og fremtidige problemer

NAF anmerker kun feil og avvik som oppdages på testtidspunktet. Periodiske feil/avvik kan forekomme uten at dette avdekkes pga. manglende symptom(fremtredelse) ved testtidspunktet. Det er ikke mulig å forutse framtidige problemer, feil eller avvik.

NAF prøvekjører bilen kun i begrenset grad.

7. Avlesing av elektronisk lagrede feilkoder via kjøretøyets OBD kontakt

NAF leser feilkoder på de elektroniske styresystemene som bilprodusenten har gitt tilgang til. Tilgang kan variere mellom ulike bilmerker og modeller og systemene leses med det testutstyret som benyttes av NAF. Det skilles ikke mellom permanente og periodiske feilkoder. NAF kan ikke påvise avvik i bilens oppgitte kilometerstand ved hjelp av diagnose.

8. NAFs ansvar

NAF har vurdert alle kontrollpunkter i den aktuelle testrapporten i henhold til NAFs definisjoner og retningslinjer. Kontrollpunkter som ikke omtales i rapporten er ikke inkludert eller vurdert.

Feil/avvik som avdekkes i etterkant av testen, kan ikke lastes NAF uten at det dokumenteres at følgende kumulative vilkår foreligger:

- feil/avvik må anses å ha foreligget ved testtidspunktet
- feil/avvik kan avdekkes etter gjeldende definisjoner og retningslinjer(innhold) av kontrollpunkt ved testtidspunktet
- feil/avvik kan avdekkes ved benyttet testutstyr i NAF ved testtidspunktet
- feil/avvik kan avdekkes ved gjeldende testforutsetninger ved testtidspunktet
- feil/avvik medfører konsekvenstap
- NAF har opptrådt uaktsomt ved testtidspunktet

9. Klageadgang næringsmarked

Testens resultat tilhører NAFs kunde. Kundens navn er registrert på side 1 i testrapporten. Ved eventuelle uoverensstemmelser i forbindelse med levert dokumentasjon, skal kunde ta dette opp med NAF. NAF er forretningsmessig leverandør til kunde og forholder seg kun til denne avtalepart.

Alle reklamasjoner må være NAF i hende skriftlig senest 10 dager etter at testen er utført.

10. Reklamasjonsansvaret til NAF

Ved uoverensstemmelse mellom tekst og bilder i testrapport og ett av disse viser riktig tilstand, er feilen ikke reklamasjonsgrunn.

NAF AS er ikke ansvarlig for feil i opplysninger som er hentet elektronisk fra 3. -part.

NAF AS kan kreve at bilen stilles til disposisjon for kontroll.

Ved reklamasjon kan NAF AS forlange å få mulighet til å reparere på eget verksted.

Hvis kjøper starter reparasjon på annet verksted uten skriftlig godkjenning fra NAF AS bortfaller retten til å kreve utgiften refundert av NAF AS.

Ved reparasjon på kjøpers verksted beregnes priser etter NAF AS sine innkjøpspriser (Meca eller tilsvarende) og selvkost på timepris. Benyttes DBS-systemet som grunnlag for delepriser benyttes importørpriser uten fraktpåslag.

Arbeidstidsettes iht. Haynes Pro med faktor 1

Diagnoserapport vedlegges der kunden har bestilt dette. Diagnoserapporten betraktes som en del av testrapporten.

Reklamasjonskravets størrelse er under alle omstendigheter oppad begrenset til prisen på testen, med mindre noe annet er særskilt avtalt.

NAF AS anbefaler at budgivere selv inspiserer objektet.



6356969

Bilder og vedlegg



1. Generelt



2. Generelt



3. Generelt



4. Generelt

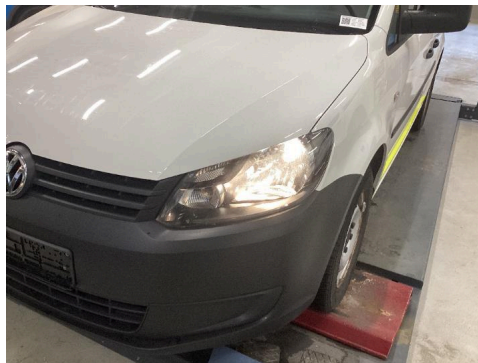

5. Generelt



6. Generelt



7. Generelt



8. Generelt



9. Generelt



10. Generelt



11. Generelt



12. Generelt



6356969

Bilder og vedlegg



13. Generelt



14. Generelt



15. Generelt



16. Generelt



17. Generelt



18. Generelt



19. Generelt

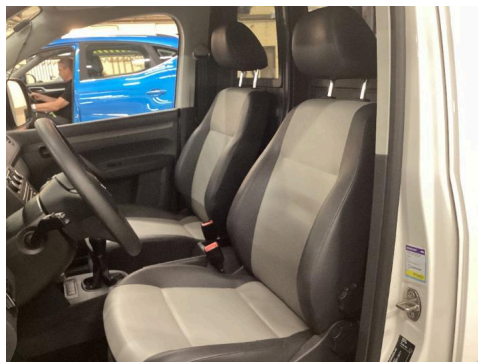

20. Generelt



21. Generelt



6356969

Bilder og vedlegg



22. Generelt



23. Generelt

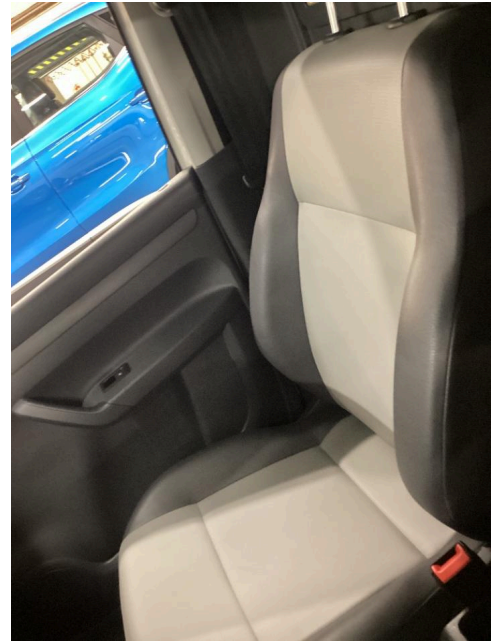

24. Generelt



25. Generelt



26. Generelt



27. Generelt



28. Generelt



29. Generelt



30. Generelt



6356969

Bilder og vedlegg



31. Generelt



32. Generelt



33. Generelt



34. Generelt



35. Generelt



36. Generelt



37. Generelt



38. Generelt



39. Generelt



6356969

Bilder og vedlegg



40. Generelt

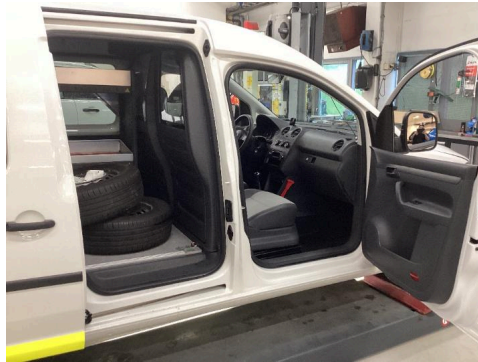

41. Generelt



42. Generelt



43. Generelt

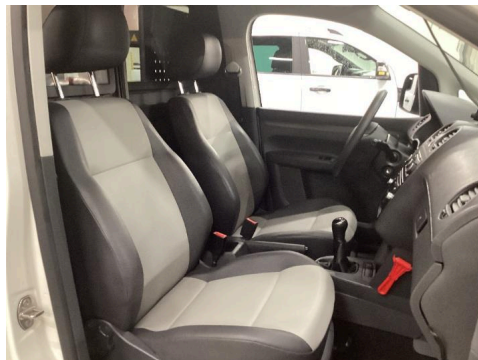

44. Generelt

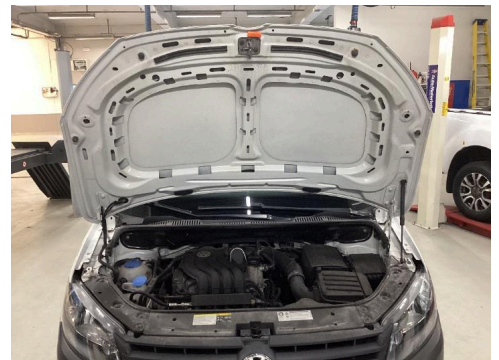

45. Generelt

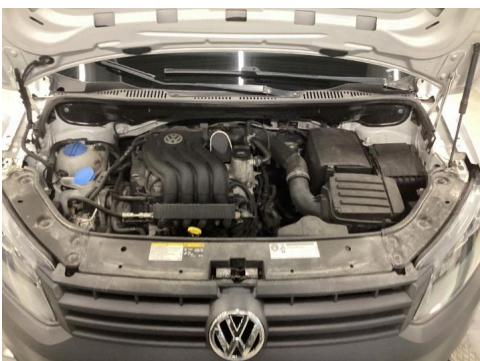

46. Generelt

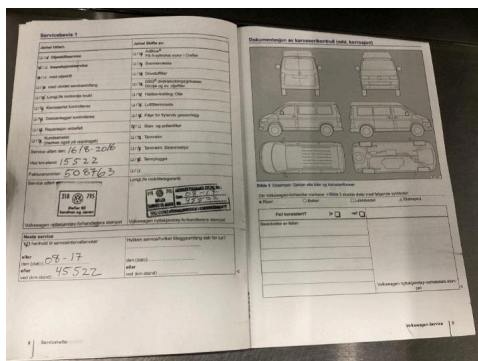

47. Generelt

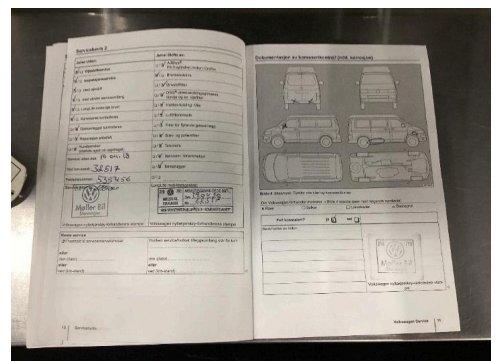

48. Generelt



6356969

Bilder og vedlegg

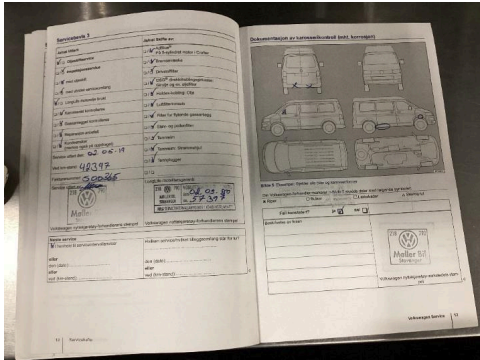

49. Generelt

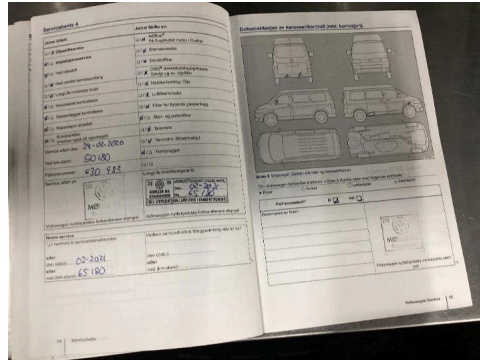

50. Generelt

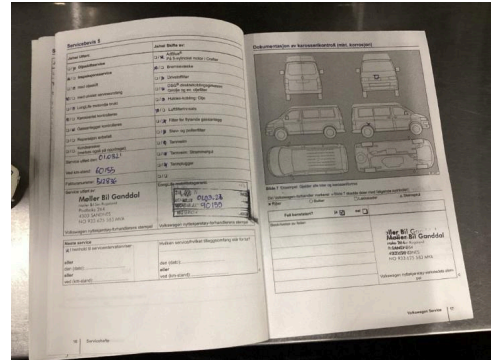

51. Generelt



52. Generelt



53. Generelt



54. Generelt



55. Generelt



56. Generelt

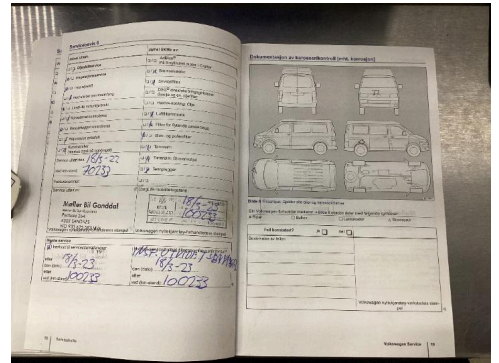

57. Generelt

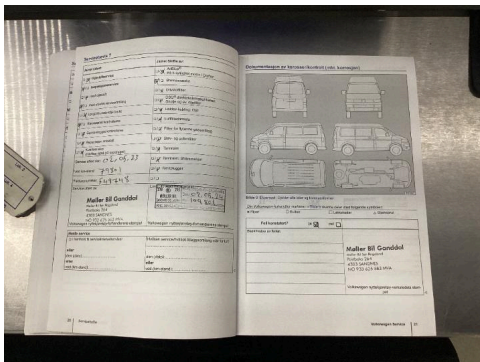

58. Generelt

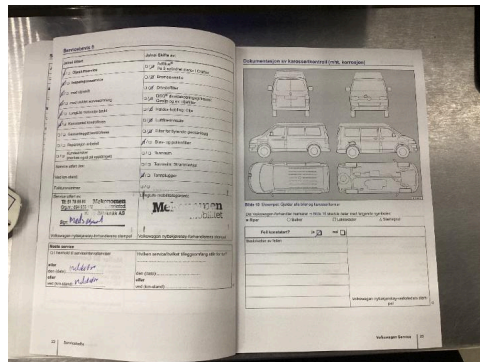

59. Generelt

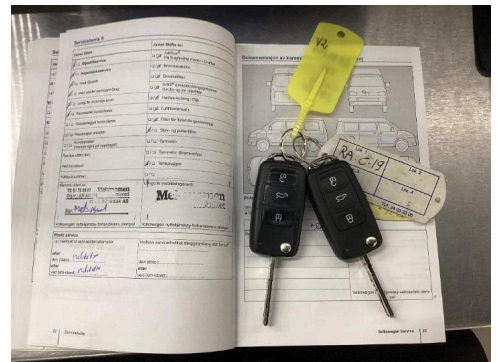

60. Generelt