



6345824

# NAF Bruktbiltest

**Testdato**  
04.06.2026

## Kunde

Navn	Auksjonen.no As
Medlemsnummer	94448735
Adresse	Døvleveien 23
Postnummer og -sted	3170 SEM
Telefon	33300540
Ekstern referanse	600377



## Kjøretøy

Bilmerke	Volvo	Motorstørrelse	1498 cm <sup>3</sup>
Modell	V40 Cross Country	Motoreffekt	112 kW
Type	M	Aksler i drift	1
Registreringsnr.	LY83074	Drivstofftype	Bensin
Understellsnr.	YV1MZ29L0J2152407	Kjøretøygruppe	101
Km.stand.	146570	Bruktimportert	Nei
Farge	Svart	Registreringsår	2018
Karosseritype	Flerbruksbil	Registrert første gang	02.03.2018
		Frist for neste EU kontroll	29.04.2024



## Informasjon

NAF Bruktbiltest (BBT) er en uavhengig vurdering av kjøretøyets tekniske tilstand iht. definerte kontrollpunkter. De aktuelle kontrollpunktene fremkommer i testen og vurderes / bedømmes etter NAF sine definisjoner og retningslinjer som også hensyntar bilens alder og km-stand.

NAF anmerker kun feil, mangler og avvik som avdekkes på testtidspunktet. Forutsetninger for utført test er angitt på side 2 i denne rapporten. NAF demonterer ikke for kontroll. Det kan være indikasjon knyttet til tekniske forhold som krever ytterligere utredning for å kunne fastslå omfang. Det kan også være periodiske feil som ikke kan avdekkes på testtidspunktet. Se utfyllende leveransebeskrivelse side 6.

NAF Bruktbiltest er utført på oppdrag av bilforhandler. Alle henvendelser til testen og øvrige forhold til bilens tekniske tilstand må avklares mellom kjøper av bilen og bilforhandler testen er utstedt til.



6345824

## Testresultater

Ref.Id	Repareres	Resultat	Beskrivelse
3.3	Nøkler / Utstyr	Nøkkel mangler 1 stk	
4.2	Service/ Dokum.	Serviceokumentasjon mangler	
4.8		Aktivert serviceindikator	
4.9		Frist for EU kontroll er overskredet	
6.7	Bremseskiver	Bremseskivetykkelse er under fabrikantens minimumsmål	Venstre bak, Høyre foran, Venstre foran, Høyre bak
6.10		Rust på bremseskive:	Venstre bak, Høyre bak
42.1	Drivaksler	Defekt gummimansjett:	Høyre ytre foran
49.2	Kupevifte	Kupevifte virker ikke.	
54.2	Setevarmer	Setevarme virker ikke:	Venstre fremre pute, Venstre fremre rygg
55.4	Ladespenning generator	For lav ladespenning	
58.6	Tilstand 12 volt batteri	Bør lade batteri	
65.11	Dekk	Mønsterdybde under 1,6 mm for sommerdekk, eller 3,0 mm for vinterdekk:	Venstre foran
67.22	Ekstra hjulsett	Mangler eller feil hjul	3 hjul
77.1	Fjærer / fjærbein	Fjærbrudd:	Venstre foran, Høyre foran
81.4	Frontrute	Sprekk i frontrute: <ul style="list-style-type: none"><li>• Reparasjonsmetode:Skift</li></ul>	
86.1	Lakk / karosseri utvendig	Skadet:	Venstre forskjerm, Venstre baksjerm
86.2		Lakkriper:	Panser, Venstre A-stolpe
86.14		Steinsprut/lakksår	Venstre fordør
101.3	Bagasjeromstildekning	Mangler:	
103.1	Interiør generelt	Forurensing og/eller ubehagelig lukt	

Ref.Id	Opplysning	Resultat	Beskrivelse
6.16	Bremseskiver	Overflaterust eller mindre enn 25% av overflaten rustet	Begge sider foran
9.13	Bremsevirkning	Pulserende bremsevirkning:	Høyre bak
23.4	Full systemskann	Det finnes feilkoder, se rapport	
23.6		Etter avtale med kunde er feilkode/r slettet, feilsøking må påregnes dersom feilkode dukker opp igjen	
29.12	Oljenivå motor	Bilen er ikke utstyrt med peilepinne, oljenivå er ikke kontrollert	
60.7	Tilleggsvarmer / parkeringsvarmer	Ikke funksjonsprøvd	
60.8		Fjernkontroll ikke funnet	
66.10	Felg	Ripe/ slitasje på felg	
86.22	Lakk / karosseri utvendig	Diverse småbulker/lakkriper	

## Ikke utførte

Punkt	Årsak
Varmeapparat / klimaanlegg (AC)	Skader/avvik som forhindrer vurdering
Kjøreegenskaper	Bilen er ikke i forsvarlig stand



6345824

## Servicehistorikk

Bilen mangler servicebok

## Testforhold

**Bilen har ikke blitt prøvekjørt  
pga:**

Diverse feil (se  
test)



6345824

Prøvekjøring		Elektriske anlegg	
1 - Kjøreegenskaper		44 - Instrument belysning	✓
		45 - Instrumenter	✓
<b>Generell informasjon</b>		47 - Elektrisk vindusheis	✓
3 - Nøkler / Utstyr	R	48 - Oppvarmet bakrute	✓
4 - Service/ Dokum.	R	49 - Kupevifte	R
<b>Bremser</b>		50 - Varmeapparat / klimaanlegg (AC)	
5 - Bremsbelegg	✓	51 - Vindusvisker, spyler (foran/bak)	✓
6 - Bremseskiver	R	52 - Lyktespyler / Visker	✓
8 - Parkeringsbrems	✓	53 - Sentrallås	✓
9 - Bremsvirkning	O	54 - Setevarmer	R
10 - Bremsvæsknivå	✓	55 - Ladespenning generator	R
12 - Bremserør	✓	56 - Drivrem generator	✓
13 - Bremseslanger	✓	57 - Batteri ytre tilstand	✓
14 - Bremskraftforsterker	✓	58 - Tilstand 12 volt batteri	R
15 - Brems pedal	✓	60 - Tilleggsvarmer / parkeringsvarmer	O
<b>Lys og signaler</b>		<b>Hjul, dekk, felg</b>	
17 - Lys	✓	65 - Dekk	R
19 - Refleks	✓	66 - Felg	O
20 - Lyd / lyssignaler	✓	67 - Ekstra hjulsett	R
21 - Varsellamper	✓	68 - Hjullager	✓
22 - Varsellamper utvidet	✓	<b>Styring</b>	
<b>e-Diagnose</b>		71 - Ratt, rattaksel, ledd	✓
23 - Full systemskann	O	72 - Styresnekke, tannstang	✓
<b>Motor</b>		73 - Styrestag/ledd	✓
27 - Motor virkemåte	✓	74 - Styreservo	✓
28 - Utvendig tilstand motor	✓	<b>Hjuloppheng</b>	
29 - Oljenivå motor	O	75 - Støtdempere	✓
30 - Kjølevæske	✓	76 - Stabilisator	✓
31 - Kjølevifte	✓	77 - Fjærer / fjærbein	R
32 - Kjølesystem	✓	78 - Opphengs- / bærearmer foraksel	✓
33 - Eksosanlegg	✓	79 - Opphengs- / bærearmer bakaksel	✓
35 - Motorfester	✓	80 - Travers	✓
36 - Drivstofftank, rør, slange	✓		
37 - Registerreim	✓		
<b>Drivverk</b>			
40 - Girkasse (automatisk)	✓		
42 - Drivaksler	R		



6345824

## Karosseri

81 - Frontrute	R
82 - Siderute/bakrute	✓
83 - Dør-/panseråpner	✓
86 - Lakk / karosseri utvendig	R
87 - Utvendig speil	✓
88 - Underside	✓
89 - Understellsnummer	✓

## Interiør

91 - Dashbord / midtkonsoll	✓
93 - Taktrekk	✓
94 - Solskjerm	✓
95 - Innvendig speil	✓
96 - Dørtrekk	✓
97 - Døråpning	✓
98 - Seter	✓
99 - Bilbelte	✓
100 - Gulvmatter/-teppe	✓
101 - Bagasjeromstildekning	R
102 - Laste-/bagasjerom	✓
103 - Interiør generelt	R



6345824

## Måleverdier

Ref.Id	Punkt	Fråse	Måleverdi
3.1	Nøkler / Utstyr	Antall nøkler:	1 stk
6.1	Bremseskiver	Min. bremseskivetykkelse før utskifting foran:	23,00 mm
6.2		Bremseskivetykkelse VF	22,60 mm
6.3		Bremseskivetykkelse HF	22,60 mm
6.4		Min. bremseskivetykkelse før utskifting bak:	9,00 mm
6.5		Bremseskivetykkelse VB	7,90 mm
6.6		Bremseskivetykkelse HB	7,90 mm
9.1	Bremsevirkning	Bremsevirkning, VF	180,00
9.2		Bremsevirkning, HF	180,00
9.3		Bremsevirkning, VB	110,00
9.4		Bremsevirkning, HB	110,00
30.1	Kjølevæske	Kjølevæskens frysepunkt, frostsikker ned til minus:	50 °C
37.1	Registerreim	Bilfabrikanten anbefaler under normale forhold skifte ved km:	240000
37.2		eller ved, måneder:	120
50	Varmeapparat / klimaanlegg (AC)		Skader/avvik som forhindrer vurdering
55.1	Ladespenning generator	Ladespenning med last (V)	11,00 volt
55.2		Ladespenning uten last (V)	11,40 volt
58.1	Tilstand 12 volt batteri	Referanseverdi norm:	EN
58.2		Referanseverdi kaldstart-kapasitet:	640 ampere
58.3		Målt kaldstart-kapasitet:	334 ampere
65.1	Dekk	Mønsterdybde VF	1,50 mm
65.2		Mønsterdybde HF	2,80 mm
65.3		Mønsterdybde VB	6,00 mm
65.4		Mønsterdybde HB	6,00 mm
65.5		Bilen er utrustet med:	Piggfrie vinterdekk
66.1	Felg	Felg montert på bilen:	Lettmetallfelg
67.1	Ekstra hjulsett	Mønsterdybde	3,30 mm
67.5		Ekstra hjulsett er utrustet med:	Sommerdekk
67.6		Felg på ekstra hjulsett:	Lettmetallfelg



6345824

## Leveransebetingelser

### 1. Testrapporten

Testrapporten inneholder identifikasjon av kjøretøy og kunde samt beskrivelse av testens omfang med måleresultater der det foreligger.

### 2. Bedømming–vurderingsdefinisjon

Forklaring til bokstavkodene som benyttes ved PDF rapport:

V = Normalt. Tilstand vurdert «normal» iht. kjøretøyets alder og kjørelengde

R = Reparasjon. Anbefaler utbedring iht. kontrollpunkt

O = Opplysning. Informasjon iht. kontrollpunkt og/eller kjøretøy

S = Skiftet. Kontrollpunkt inkl. komponentskifte

J = Justert. Kontrollpunkt inkl. justering

I = Ikkeutført. Kontrollpunkt ikke vurdert

### 3. Gjennomføring av test.

Test utføres på et NAF Senter hvis ikke annet er beskrevet.

### 4. Eiendomsrett

Testens resultat tilhører NAFs kunde. Kundens navn er registrert på side 1 i testrapporten, og eventuelle henvendelser i forbindelse med testen må utføres av registrert kunde. Testresultatene leveres ikke ut til andre uten samtykke fra NAFs kunde.

### 5. Demontering

NAF demonterer ikke for kontroll/vurdering, og kan dermed ikke påpeke feil som kun avdekkes ved demontering. Dersom NAF oppdager avvik der det trengs demontering for kontroll/vurdering, vil dette anmerkes i testrapporten.

### 6. Prøvekjøring, periodiske feil og fremtidige problemer

NAF anmerker kun feil og avvik som oppdages på testtidspunktet. Periodiske feil/avvik kan forekomme uten at dette avdekkes pga. manglende symptom(fremtredelse) ved testtidspunktet. Det er ikke mulig å forutse framtidige problemer, feil eller avvik.

NAF prøvekjører bilen kun i begrenset grad.

### 7. Avlesing av elektronisk lagrede feilkoder via kjøretøyets OBD kontakt

NAF leser feilkoder på de elektroniske styresystemene som bilprodusenten har gitt tilgang til. Tilgang kan variere mellom ulike bilmerker og modeller og systemene leses med det testutstyret som benyttes av NAF. Det skilles ikke mellom permanente og periodiske feilkoder. NAF kan ikke påvise avvik i bilens oppgitte kilometerstand ved hjelp av diagnose.

### 8. NAFs ansvar

NAF har vurdert alle kontrollpunkter i den aktuelle testrapporten i henhold til NAFs definisjoner og retningslinjer. Kontrollpunkter som ikke omtales i rapporten er ikke inkludert eller vurdert.

Feil/avvik som avdekkes i etterkant av testen, kan ikke lastes NAF uten at det dokumenteres at følgende kumulative vilkår foreligger:

- feil/avvik må anses å ha foreligget ved testtidspunktet
- feil/avvik kan avdekkes etter gjeldende definisjoner og retningslinjer(innhold) av kontrollpunkt ved testtidspunktet
- feil/avvik kan avdekkes ved benyttet testutstyr i NAF ved testtidspunktet
- feil/avvik kan avdekkes ved gjeldende testforutsetninger ved testtidspunktet
- feil/avvik medfører konsekvenstap
- NAF har opptrådt uaktsomt ved testtidspunktet

### 9. Klageadgang næringsmarked

Testens resultat tilhører NAFs kunde. Kundens navn er registrert på side 1 i testrapporten. Ved eventuelle uoverensstemmelser i forbindelse med levert dokumentasjon, skal kunde ta dette opp med NAF. NAF er forretningsmessig leverandør til kunde og forholder seg kun til denne avtalepart.

Alle reklamasjoner må være NAF i hende skriftlig senest 10 dager etter at testen er utført.

### 10. Reklamasjonsansvaret til NAF

Ved uoverensstemmelse mellom tekst og bilder i testrapport og ett av disse viser riktig tilstand, er feilen ikke reklamasjonsgrunn.

NAF AS er ikke ansvarlig for feil i opplysninger som er hentet elektronisk fra 3. -part.

NAF AS kan kreve at bilen stilles til disposisjon for kontroll.

Ved reklamasjon kan NAF AS forlange å få mulighet til å reparere på eget verksted.

Hvis kjøper starter reparasjon på annet verksted uten skriftlig godkjenning fra NAF AS bortfaller retten til å kreve utgiften refundert av NAF AS.

Ved reparasjon på kjøpers verksted beregnes priser etter NAF AS sine innkjøpspriser (Meca eller tilsvarende) og selvkost på timepris. Benyttes DBS-systemet som grunnlag for delepriser benyttes importørpriser uten fraktpåslag.

Arbeidstidsettes iht. Haynes Pro med faktor 1

Diagnoserapport vedlegges der kunden har bestilt dette. Diagnoserapporten betraktes som en del av testrapporten.

Reklamasjonskravets størrelse er under alle omstendigheter oppad begrenset til prisen på testen, med mindre noe annet er særskilt avtalt.

NAF AS anbefaler at budgivere selv inspiserer objektet.



6345824

## Bilder og vedlegg



1. Generelt



2. Generelt



3. Generelt



4. Generelt



5. Generelt



6. Generelt

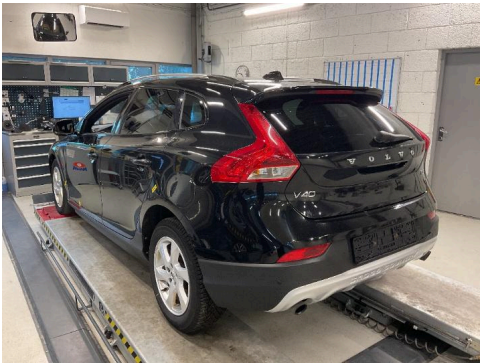

7. Generelt



8. Generelt

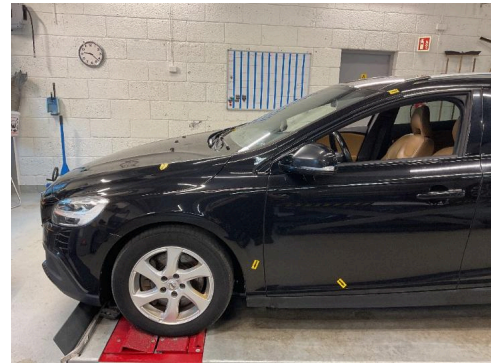

9. Generelt



10. Generelt

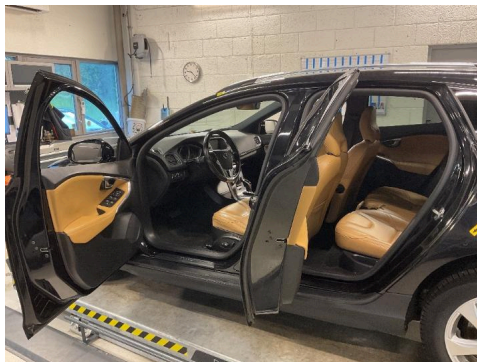

11. Generelt



12. Generelt



6345824

## Bilder og vedlegg



13. Generelt

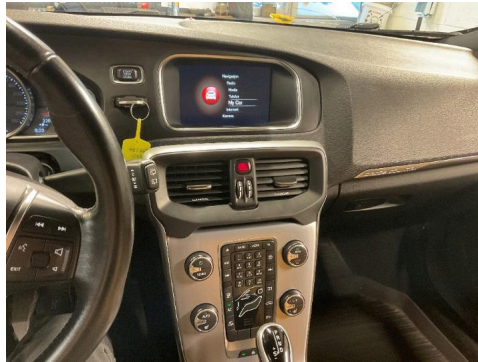

14. Generelt



15. Generelt



16. Generelt



17. Generelt



18. Generelt



19. Generelt



20. Generelt



21. Generelt



22. Generelt

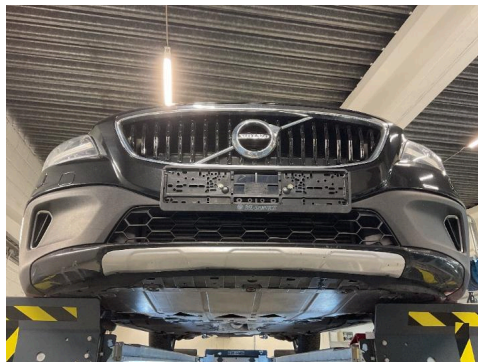

23. Generelt

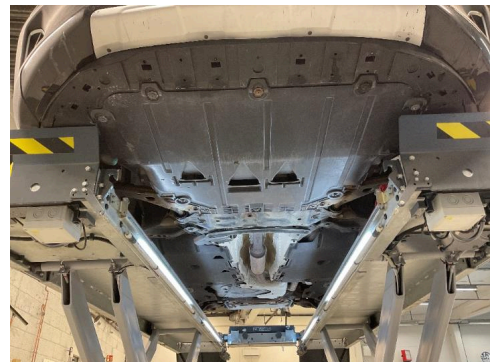

24. Generelt



6345824

## Bilder og vedlegg



25. Generelt

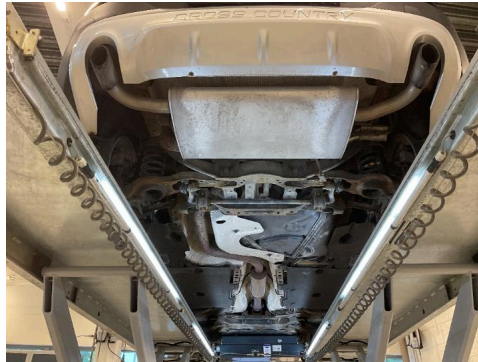

26. Generelt



27. Drivaksler



28. Fjærer / fjærbein

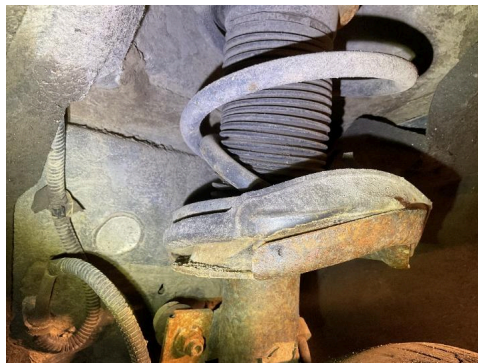

29. Fjærer / fjærbein



30. Frontrute



31. Lakk / karosseri utvendig



32. Lakk / karosseri utvendig



33. Lakk / karosseri utvendig



34. Lakk / karosseri utvendig



35. Lakk / karosseri utvendig



<b>bremsesystem</b>	<b>PBM parkeringsbremse</b>	<b>ikke tilgængelig</b>
<b>bremsesystem</b>	<b>SAS Ratvinkelgiver</b>	<b>2 Fejl</b>
<p>Fejlkode: C1B00 Ratvinkelføler Funktion ukorrekt.</p> <p>Fejlkode: U0300 styreenhed intern software-fejl</p>		
<b>Passiv sikkerhed</b>	<b>SRS Airbag</b>	<b>3 Fejl</b>
<p>Fejlkode: U1004 CAN-bus/forbindelse til styreenhed for præventiv kollisionsbeskyttelse Software inkompatibel.</p> <p>Fejlkode: U3003 Batterispænding Spændings-/strømforsyning med fejl.</p> <p>Fejlkode: U3003 Batterispænding Spændings-/strømforsyning med fejl.</p>		
<b>Termostyring</b>	<b>CCM klimaanlægsstyring</b>	<b>2 Fejl</b>
<p>Fejlkode: B1034 Sædefladevarmeelement VF Funktion ukorrekt.</p> <p>Fejlkode: U2002 Parkeringsbremsekontakt Funktion ukorrekt.</p>		
<b>Termostyring</b>	<b>CPM tilskudsvarmer</b>	<b>3 Fejl</b>
<p>Fejlkode: B1D29 Komfortvarmer Startfejl</p> <p>Fejlkode: U0140 CAN-bus/forbindelse til karosseristyreenhed Kommunikation forstyrret.</p> <p>Fejlkode: U3003 Batterispænding Strømkreds med fejl.</p>		
<b>Førerassistentsystem</b>	<b>Kollisionshastighedsmodul</b>	<b>1 Fejl</b>
<p>Fejlkode: U0401 CAN-bus-forbindelse til motorstyreenhed</p>		



Fejlkode: B13CE  
Dørindstigningslys  
Strømkreds med fejl.

Fejlkode: B12BA  
Låsestatus-LED for  
Strømkreds med fejl.

Fejlkode: U2010  
Kontaktbelysning  
Funktion ukorrekt.

Fejlkode: B1087  
LIN-bus A  
Fejl i kommunikation.

**Komfort** **Passagerdørsmodul** **3 Fejl**

Fejlkode: B12C4  
Blinklys udvendigt sidespejl  
Strømkreds med fejl.

Fejlkode: B1087  
LIN-bus A  
Fejl i kommunikation.

Fejlkode: U0202  
CAN-kommunikation med dørstyreenhed D  
Kommunikation forstyrret.

**Komfort** **elektr. sædejustering** **0 Fejl**

**Komfort** **Overvågning for** **ikke tilgængelig**

**Komfort** **HCM belysning** **5 Fejl**

Fejlkode: B1C77  
Bagrudevisker-relæ  
Funktion ukorrekt.

Fejlkode: B1D13  
Kabinelys 1  
Funktion ukorrekt.

Fejlkode: B1D14  
Kabinelys 2  
Funktion ukorrekt.

Fejlkode: U3003  
Batterispænding  
Spændings-/strømforsyning med fejl.

Fejlkode: U3008  
styreenhed  
Fejl i masseforsyning A.

**Komfort** **PAM parkeringshjælp** **0 Fejl**

Hella Gutmann Solutions GmbH

<b>Komfort</b>	<b>PAC bakkamera</b>	<b>1 Fejl</b>
<p>Fejlkode: U0156 CAN-bus-forbindelse til infotainmentstyreenhed Kommunikation forstyrret.</p>		
<b>Komfort</b>	<b>Anhængermodul</b>	<b>ikke tilgængelig</b>
<b>Gearkasse</b>	<b>Gearkasse</b>	<b>1 Fejl</b>
<p>Fejlkode: U0300 styreenhed intern software-fejl</p>		
<b>Gearkasse</b>	<b>DEM differentiale-elektronikmodul</b>	<b>ikke tilgængelig</b>
<b>Undervogn</b>	<b>aktivt chassis</b>	<b>ikke tilgængelig</b>
<b>Styretøj</b>	<b>Elektr. servostyring</b>	<b>2 Fejl</b>
<p>Fejlkode: U3003 Batterispænding Spændings-/strømforsyning med fejl.</p> <p>Fejlkode: U0401 CAN-bus-forbindelse til motorstyreenhed Modtaget ugyldige data.</p>		
<b>Infotainmentsystem</b>	<b>Betjeningspanel ICM</b>	<b>1 Fejl</b>
<p>Fejlkode: B1D55 Antenneforstærker 2 Funktion ukorrekt.</p>		
<b>Infotainmentsystem</b>	<b>IAM audiomodul</b>	<b>ikke tilgængelig</b>