

6369647

NAF Bruktbiltest

Testdato
15.06.2026

Kunde

Navn	Auksjonen.no As
Medlemsnummer	94448735
Adresse	Døvleveien 23
Postnummer og -sted	3170 SEM
Telefon	33300540
Ekstern referanse	602285



Kjøretøy

Bilmerke	BMW	Motorstørrelse	1995 cm ³
Modell	520d xDrive	Motoreffekt	120 kW
Type	5K	Aksler i drift	2
Registreringsnr.	BT41215	Drivstofftype	Diesel
Understellsnr.	WBA5L5102GG221090	Kjøretøygruppe	101
Km.stand.	199674	Bruktimportert	Nei
Farge	Grå	Registreringsår	2016
Karosseritype	Stasjonsvogn	Registrert første gang	01.04.2016
		Frist for neste EU kontroll	30.05.2028



Informasjon

NAF Bruktbiltest (BBT) er en uavhengig vurdering av kjøretøyets tekniske tilstand iht. definerte kontrollpunkter. De aktuelle kontrollpunktene fremkommer i testen og vurderes / bedømmes etter NAF sine definisjoner og retningslinjer som også hensyntar bilens alder og km-stand.

NAF anmerker kun feil, mangler og avvik som avdekkes på testtidspunktet. Forutsetninger for utført test er angitt på side 2 i denne rapporten. NAF demonterer ikke for kontroll. Det kan være indikasjon knyttet til tekniske forhold som krever ytterligere utredning for å kunne fastslå omfang. Det kan også være periodiske feil som ikke kan avdekkes på testtidspunktet. Se utfyllende leveransebeskrivelse side 6.

NAF Bruktbiltest er utført på oppdrag av bilforhandler. Alle henvendelser til testen og øvrige forhold til bilens tekniske tilstand må avklares mellom kjøper av bilen og bilforhandler testen er utstedt til.

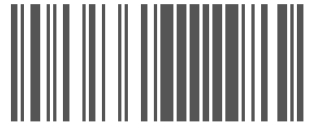

6369647

Testresultater

Ref.Id	Repareres	Resultat	Beskrivelse
38.4	Lykter/lys - tilstand.	Kraketert lykteglass	Venstre sideblinklys, Høyre sideblinklys

Ref.Id	Opplysning	Resultat	Beskrivelse
4.7	Service/Dokumentasjon.	Bilen har digital servicebok, denne er ikke kontrollert av NAF	
36.4	Feilkodeutlesing.	Det finnes feilkoder, se rapport	
36.6		Etter avtale med kunde er feilkode/r slettet, feilsøking må påregnes dersom feilkode dukker opp igjen	
62.38	Lakk / karosseri utvendig.	Lakk/karosseri er vurdert, men vanskelig når bilen er:	skitten
78.8	Mellomaksel.	Ikke tilgjengelig for kontroll	
88.10	Felg.	Riper/slitasje på felg	
89.26	Ekstra hjulsett..	Ripe/slitasje på felg	

Servicehistorikk

Bilen har elektronisk servicedokumentasjon
Elektronisk servicedokumentasjon er ikke sjekket av NAF på grunn av manglende tilgang.

Kunde- og testforhold

NAFs kunde var ikke tilstede under testen

Maks hastighet ved prøvekjøring 60 km/t

Utetemperatur ved prøvekjøring 13 °C

Føreforhold ved prøvekjøring Tørt

Bilen ble prøvekjørt: Driftsvarm motor

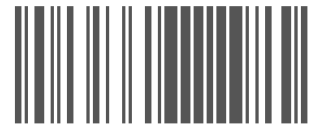

6369647

Generell informasjon.	Motor.
1 - Bildeserie	✓ 46 - Registerreim. ✓
3 - Sentrallås/nøkler.	✓ 47 - Drivreim generator. ✓
4 - Service/Dokumentasjon.	O
Interiør.	Karosseri.
5 - Ratt, rattaksel, ledd.	48 - Dører. ✓
6 - Varsellamper/ meldinger.	✓ 49 - Elektrisk vindusheis. ✓
7 - Brems pedal.	✓ 50 - Dørråpning. ✓
8 - Bremskraftforsterker.	✓ 51 - Dørtrekk. ✓
9 - Instrumenter.	✓ 52 - Bilbelte. ✓
10 - Dashbord /midtkonsoll.	✓ 53 - Gulvmatter/-teppe. ✓
11 - Vindusvisker, spyler.	✓ 54 - Seter. ✓
12 - Lyktespyler / Visker.	✓ 57 - Tilhengerfeste. ✓
13 - Lyd / lyssignaler.	✓ 59 - Laste-/bagasjerom. ✓
14 - Glassruter.	✓ 60 - Bagasjeromstildekning/rollo ✓
15 - Setevarmer.	✓ 62 - Lakk / karosseri utvendig. O
16 - Innvendig speil.	Underside.
17 - Utvendig speil.	✓ 63 - Vognbunn/understell. ✓
18 - Solskjerm.	✓ 64 - Opphengs- / bærearmer bakaksel. ✓
19 - Takluke/Panoramatak.	✓ 65 - Stabilisator. ✓
20 - Taktrekk.	✓ 66 - Differensial. ✓
21 - Varmeapparat / klimaanlegg (AC).	✓ 67 - Drivaksler. ✓
23 - Interiør generelt.	✓ 69 - Bremsesør. ✓
Prøvekjøring.	✓ 70 - Bremseslanger. ✓
24 - Motor virkemåte.	73 - Parkbrems. ✓
25 - Kjøreegenskaper.	✓ 74 - Støtdempere. ✓
27 - Girkasse. (automatisk)	✓ 75 - Drivstofftank, rør, slange. ✓
30 - Parkeringsbrems.	✓ 76 - Lekkasje. ✓
31 - Bremsvirkning.	✓ 78 - Mellomaksel. O
Motor.	✓ 79 - Eksosanlegg. ✓
34 - Panser.	80 - Travers. ✓
35 - Understellsnummer.	81 - Opphengs- / bærearmer foraksel. ✓
36 - Feilkodeutlesing.	✓ 82 - Styrestag/ledd. ✓
37 - Lykter/lys - virkemåte.	O 83 - Styresnekke, tannstang. ✓
38 - Lykter/lys - tilstand.	✓ 84 - Fjærer / fjærbein. ✓
39 - Oppvarmet rute/speil.	Hjul,dekk.
41 - Kjølesystem.	✓ 85 - Bremseskive/klosser utvendig ✓
43 - Oljenivå motor.	✓ 86 - Hjullager. ✓
44 - Utvendig tilstand motor.	✓ 87 - Dekk. ✓
45 - Motorfester.	✓ 88 - Felg. O
	✓ 89 - Ekstra hjulsett.. O



6369647

Måleverdier

Ref.Id	Punkt	Fråse	Måleverdi
1.1	Bildeserie	Bilder	Ingen bestemt bildeserie for kunde, NAF standard bilder gjennomført
3.1	Sentrallås/nøkler.	Antall nøkler:	2 stk
21.1	Varmeapparat / klimaanlegg (AC).	Temperatur på luft inn i klimaanlegg	21 °C
21.2		Temperatur på luft ut av klimaanlegg	4 °C
31.1	Bremsevirkning.	Bremsevirkning, VF	210,00
31.2		Bremsevirkning, HF	210,00
31.3		Bremsevirkning, VB	250,00
31.4		Bremsevirkning, HB	250,00
41.1	Kjølesystem.	Kjølevæskens frysepunkt, frostsikker ned til minus:	50 °C
46	Registerreim.		Bilen har registerkjede
85.1	Bremsekive/klosser utvendig	Min. bremsekivetykkelse før utskifting foran:	22,40 mm
85.2		Bremsekivetykkelse VF	23,20 mm
85.3		Bremsekivetykkelse HF	23,20 mm
85.4		Min. bremsekivetykkelse før utskifting bak:	18,40 mm
85.5		Bremsekivetykkelse VB	19,50 mm
85.6		Bremsekivetykkelse HB	19,50 mm
87.1	Dekk.	Bilen er utrustet med:	Sommerdekk
87.2		Mønsterdybde VF	3,00 mm
87.3		Mønsterdybde HF	3,00 mm
87.4		Mønsterdybde VB	4,00 mm
87.5		Mønsterdybde HB	5,00 mm
88.1	Felg.	Felg montert på bilen:	Lettmetallfelg
89.1	Ekstra hjulsett..	Mønsterdybde	8,00 mm
89.2		Mønsterdybde	8,00 mm
89.3		Mønsterdybde	8,00 mm
89.4		Mønsterdybde	8,00 mm
89.5		Ekstra hjulsett er utrustet med:	Vinterdekk m/pigg
89.6		Felg på ekstra hjulsett:	Lettmetallfelg

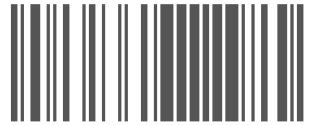

6369647

Leveransebetingelser

1. Testrapporten

Testrapporten inneholder identifikasjon av kjøretøy og kunde samt beskrivelse av testens omfang med måleresultater der det foreligger.

2. Bedømming–vurderingsdefinisjon

Forklaring til bokstavkodene som benyttes ved PDF rapport:

V = Normalt. Tilstand vurdert «normal» iht. kjøretøyets alder og kjørelengde

R = Reparasjon. Anbefaler utbedring iht. kontrollpunkt

O = Opplysning. Informasjon iht. kontrollpunkt og/eller kjøretøy

S = Skiftet. Kontrollpunkt inkl. komponentskifte

J = Justert. Kontrollpunkt inkl. justering

I = Ikkeutført. Kontrollpunkt ikke vurdert

3. Gjennomføring av test.

Test utføres på et NAF Senter hvis ikke annet er beskrevet.

4. Eiendomsrett

Testens resultat tilhører NAFs kunde. Kundens navn er registrert på side 1 i testrapporten, og eventuelle henvendelser i forbindelse med testen må utføres av registrert kunde. Testresultatene leveres ikke ut til andre uten samtykke fra NAFs kunde.

5. Demontering

NAF demonterer ikke for kontroll/vurdering, og kan dermed ikke påpeke feil som kun avdekkes ved demontering. Dersom NAF oppdager avvik der det trengs demontering for kontroll/vurdering, vil dette anmerkes i testrapporten.

6. Prøvekjøring, periodiske feil og fremtidige problemer

NAF anmerker kun feil og avvik som oppdages på testtidspunktet. Periodiske feil/avvik kan forekomme uten at dette avdekkes pga. manglende symptom(fremtredelse) ved testtidspunktet. Det er ikke mulig å forutse framtidige problemer, feil eller avvik.

NAF prøvekjører bilen kun i begrenset grad.

7. Avlesing av elektronisk lagrede feilkoder via kjøretøyets OBD kontakt

NAF leser feilkoder på de elektroniske styresystemene som bilprodusenten har gitt tilgang til. Tilgang kan variere mellom ulike bilmerker og modeller og systemene leses med det testutstyret som benyttes av NAF. Det skilles ikke mellom permanente og periodiske feilkoder. NAF kan ikke påvise avvik i bilens oppgitte kilometerstand ved hjelp av diagnose.

8. NAFs ansvar

NAF har vurdert alle kontrollpunkter i den aktuelle testrapporten i henhold til NAFs definisjoner og retningslinjer. Kontrollpunkter som ikke omtales i rapporten er ikke inkludert eller vurdert.

Feil/avvik som avdekkes i etterkant av testen, kan ikke lastes NAF uten at det dokumenteres at følgende kumulative vilkår foreligger:

- feil/avvik må anses å ha foreligget ved testtidspunktet
- feil/avvik kan avdekkes etter gjeldende definisjoner og retningslinjer(innhold) av kontrollpunkt ved testtidspunktet
- feil/avvik kan avdekkes ved benyttet testutstyr i NAF ved testtidspunktet
- feil/avvik kan avdekkes ved gjeldende testforutsetninger ved testtidspunktet
- feil/avvik medfører konsekvenstap
- NAF har opptrådt uaktsomt ved testtidspunktet

9. Klageadgang næringsmarked

Testens resultat tilhører NAFs kunde. Kundens navn er registrert på side 1 i testrapporten. Ved eventuelle uoverensstemmelser i forbindelse med levert dokumentasjon, skal kunde ta dette opp med NAF. NAF er forretningsmessig leverandør til kunde og forholder seg kun til denne avtalepart.

Alle reklamasjoner må være NAF i hende skriftlig senest 10 dager etter at testen er utført.

10. Reklamasjonsansvaret til NAF

Ved uoverensstemmelse mellom tekst og bilder i testrapport og ett av disse viser riktig tilstand, er feilen ikke reklamasjonsgrunn.

NAF AS er ikke ansvarlig for feil i opplysninger som er hentet elektronisk fra 3. -part.

NAF AS kan kreve at bilen stilles til disposisjon for kontroll.

Ved reklamasjon kan NAF AS forlange å få mulighet til å reparere på eget verksted.

Hvis kjøper starter reparasjon på annet verksted uten skriftlig godkjenning fra NAF AS bortfaller retten til å kreve utgiften refundert av NAF AS.

Ved reparasjon på kjøpers verksted beregnes priser etter NAF AS sine innkjøpspriser (Meca eller tilsvarende) og selvkost på timepris. Benyttes DBS-systemet som grunnlag for delepriser benyttes importørpriser uten fraktpåslag.

Arbeidstidsettes iht. Haynes Pro med faktor 1

Diagnoserapport vedlegges der kunden har bestilt dette. Diagnoserapporten betraktes som en del av testrapporten.

Reklamasjonskravets størrelse er under alle omstendigheter oppad begrenset til prisen på testen, med mindre noe annet er særskilt avtalt.

NAF AS anbefaler at budgivere selv inspiserer objektet.

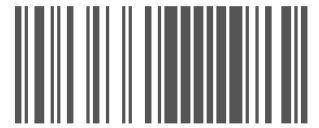

6369647

Bilder og vedlegg



1. Generelt



2. Generelt



3. Generelt



4. Generelt



5. Generelt



6. Generelt



7. Generelt



8. Generelt



9. Generelt



10. Generelt



11. Generelt



12. Generelt



6369647

Bilder og vedlegg



13. Generelt



14. Generelt



15. Generelt



16. Generelt



17. Generelt



18. Generelt



19. Generelt



20. Generelt



21. Generelt



22. Generelt



23. Generelt



24. Generelt



6369647

Bilder og vedlegg



25. Generelt



26. Generelt



27. Generelt

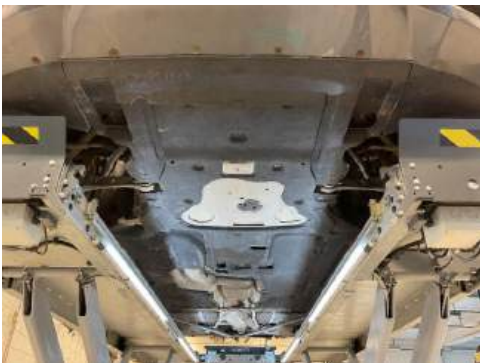

28. Generelt

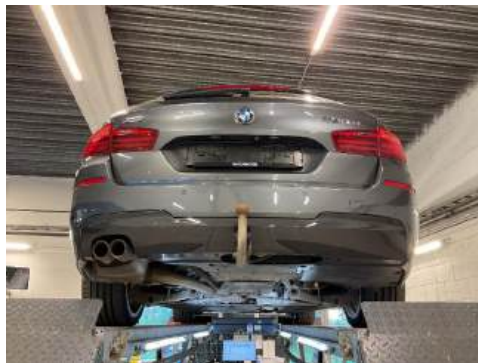

29. Generelt



30. Generelt



31. Lykter/lys - tilstand.



32. Lykter/lys - tilstand.

NAF SEM
Døvleveien 23
3170 SEM
Telefon:
Fax:
E-mail:
Website:



15. jun. 2026

Køretøj: BMW 520d F11 Touring xDrive
Motorkode: N47 D20 C
Produktionsår: 13-14
Kilometerstand: 199674 (skrevet af kontrolløren) 15. jun. 2026 06:55:36
Registrering Nr: BT41215
VIN: WBA5L5102GG221090 (udlæst fra styreenhed)
Testet: 15. jun. 2026 06:59:15

Fejlkode

Drivlinje	DDE Motorstyreenhed	ikke tilgængelig
Drivlinje	EKPS Brændstofpumpestyreenhed	0 Fejl
Drivlinje	SCR Udstødningsefterbehandling	ikke tilgængelig
bremsesystem	DSC Elektronisk stabilitetsprogram	0 Fejl
bremsesystem	EMF Parkeringsbremsestyreenhed	ikke tilgængelig
Passiv sikkerhed	ACSM Airbagstyreenhed	1 Fejl

Fejlkode: DTC 930BB9

Fejlkode

Fejlkode ikke defineret af producenten.

Passiv sikkerhed	REMALI Reversibel selestramme i venstre side	0 Fejl
Passiv sikkerhed	REMARE Reversibel selestrammer i højre side	0 Fejl
Passiv sikkerhed	CBX-eCall nødkaldsmodul	0 Fejl
Termostyring	IHKA Fuldautomatisk klimaanlæg	2 Fejl

Fejlkode: DTC 8011F4

Komfortvarmer

Funktion deaktiveret på grund af afbrydelse ved forbruger.

Fejlkode: DTC E71429

CAN-bus/forbindelse til centralstyreenhed

Hella Gutmann Solutions GmbH

Meddelelse ukorrekt.

Termostyring **FKA Klimastyreenhed bagved** **0 Fejl**

Førerassistentsystem **PDC parkeringshjælp** **1 Fejl**

Fejlkode: DTC 803282
Bakkamerasystem
Funktion ukorrekt.

Førerassistentsystem **TR SVC 360-graders kamera** **10 Fejl**

Fejlkode: DTC 800B8E
Kofangerkamera til højre
Strømforbrug for højt.

Fejlkode: DTC 800B84
Kofangerkamera til højre
Signal med fejl.

Fejlkode: DTC CA8C00
Kamera spejl højre
Kommunikation forstyrret.

Fejlkode: DTC CA8C01
Kamera spejl venstre
Kommunikation forstyrret.

Fejlkode: DTC CA8C03
Kofangerkamera til venstre
Kommunikation forstyrret.

Fejlkode: DTC CA8C02
Kofangerkamera til højre
Kommunikation forstyrret.

Fejlkode: DTC CA8C04
Kamera bag
Kommunikation forstyrret.

Fejlkode: DTC 800BAA
Videosignal-datakabel
Funktion ukorrekt.

Fejlkode: DTC 800BE0
Kofangerkamera til højre
Kamera ikke kalibreret.

Fejlkode: DTC 800BDB
Kofangerkamera til højre
ikke tilsluttet

Førerassistentsystem **FLA Fjernlysstyreenhed** **ikke tilgængelig**

Førerassistentsystem **ACC Fjernområderadar** **0 Fejl**

Førerassistentsystem **SWW sporskifteadvarel** **0 Fejl**

Førerassistentsystem	ASD Styreenhed til aktuator for motorslydsforstærker	ikke tilgængelig
Førerassistentsystem	PMA Parkeringshjælp	ikke tilgængelig
Førerassistentsystem	GZAL Ekstra forlygte i venstre side	ikke tilgængelig
Førerassistentsystem	GZAR Ekstra forlygte i højre side	ikke tilgængelig
Førerassistentsystem	NVE Natsynskamera	ikke tilgængelig
Førerassistentsystem	KAFAS Frontkamerastyreenhed	0 Fejl
Komfort	KOMBI Kombiinstrument	0 Fejl
Komfort	HUD Head-up-display	0 Fejl
Komfort	CID Infotainmentdisplay	ikke tilgængelig
Komfort	ZGM Central gateway-styreenhed	3 Fejl

Fejlkode: DTC 801C12
Dvaletilstand
Funktion ukorrekt.

Fejlkode: DTC 801C13
Dvaletilstand
Funktion ukorrekt.

Fejlkode: DTC 801C20
Gatewaystyreenhed
Fejlkodehukommelse fuld.

Komfort	ICM ABS/ESP-styreenhed	0 Fejl
Komfort	FRM Karosseristyreenhed foran	1 Fejl

Fejlkode: DTC 800FBA
Vognbaneskiftassistent udvendigt sidespejl venstre
Funktion ukorrekt.

Komfort	FZD Skydetagsstyreenhed	0 Fejl
Komfort	JBE Karosseristyreenhed	3 Fejl

Fejlkode: DTC 8020E8
Spændingsforsyning kl. 30F
Frakobling aktiv/fejl i funktion.

Fejlkode: DTC C90D60
Luftkvalitetsføler
Intern fejl.

Fejlkode: DTC 030195
Fejlkode
Fejlkode ikke defineret af producenten.
Hella Gutmann Solutions GmbH

Komfort	SZL Ratstammekontakt	0 Fejl
Komfort	CON Infotainmentbetjeningsenhed	0 Fejl
Komfort	LHML Forlygtestyreenhed i venstre side	5 Fejl

Fejlkode: DTC D9C50B
LED-hovedlysmodule venstre
Forbindelse karosseri-CAN-bus 2 defekt.

Fejlkode: DTC D9D400
CAN-bus-forbindelse med central karosseristyreenhed/karosseristyreenhed foran/fodrumsmodule
CAN-meddelelse "Styring 2 til udvendig belysning" mangler.

Fejlkode: DTC D9D403
CAN-bus-forbindelse med central karosseristyreenhed/karosseristyreenhed foran/fodrumsmodule
CAN-meddelelse "Udelysstyring" mangler.

Fejlkode: DTC D9D40C
CAN-bus-forbindelse med central karosseristyreenhed/karosseristyreenhed foran/fodrumsmodule
Meddelelse "Klemmestatus" mangler.

Fejlkode: DTC D9D410
CAN-bus-forbindelse med central karosseristyreenhed/karosseristyreenhed foran/fodrumsmodule
CAN-meddelelse "Status udvendig belysning" mangler.

Komfort	LHMR Forlygtestyreenhed i højre side	5 Fejl
----------------	---	---------------

Fejlkode: DTC DA050B
LED-hovedlysmodule højre
Forbindelse karosseri-CAN-bus 2 defekt.

Fejlkode: DTC DA1400
CAN-bus-forbindelse med central karosseristyreenhed/karosseristyreenhed foran/fodrumsmodule
CAN-meddelelse "Styring 2 til udvendig belysning" mangler.

Fejlkode: DTC DA1403
CAN-bus-forbindelse med central karosseristyreenhed/karosseristyreenhed foran/fodrumsmodule
CAN-meddelelse "Udelysstyring" mangler.

Fejlkode: DTC DA140C
CAN-bus-forbindelse med central karosseristyreenhed/karosseristyreenhed foran/fodrumsmodule
Meddelelse "Klemmestatus" mangler.

Fejlkode: DTC DA1410
CAN-bus-forbindelse med central karosseristyreenhed/karosseristyreenhed foran/fodrumsmodule
CAN-meddelelse "Status udvendig belysning" mangler.

Komfort	STML Forlygtestyreenhed i venstre side	0 Fejl
----------------	---	---------------

Komfort	STMR Forlygtestyreenhed i højre side	0 Fejl
----------------	---	---------------

Komfort	SMFA Sædestyreenhed fører	1 Fejl
----------------	----------------------------------	---------------

Fejlkode: DTC 802A1E
Sædeindstilling

Funktion frakoblet på grund af motorstart.

Komfort **SMBF Sædestyreenhed passager** **0 Fejl**

Komfort **AHM Anhængerstyreenhed** **5 Fejl**

Fejlkode: DTC 802809
Anhængerblinklys højre side
Strømkreds med fejl.

Fejlkode: DTC 80280B
Anhængerbaglygte højre side
Strømkreds med fejl.

Fejlkode: DTC 80280A
Anhængerbaglygte
Strømkreds med fejl.

Fejlkode: DTC 80282F
Servomotor svingbar anhængerkobling
Funktion ukorrekt.

Fejlkode: DTC 802832
Drejelig anhængerkobling
Position med fejl.

Komfort **HKL bagklapmodul** **ikke tilgængelig**

Gearkasse **EGS Gearkassestyreenhed** **0 Fejl**

Gearkasse **GWS Styreenhed til gearvælgerkontakt** **ikke tilgængelig**

Tyverisikring **CAS Startspærrestyreenhed** **13 Fejl**

Fejlkode: DTC 9307C2
Fejlkode
Fejlkode ikke defineret af producenten.

Fejlkode: DTC 93076A
Frakobling kl. 15
Øverste startevnegrænse nået, frakoblingsforhindring dog aktiv.

Fejlkode: DTC 93076B
Frakobling kl. 30B
Øverste startevnegrænse nået.

Fejlkode: DTC 9307A0
Udvendig dørhåndtagkontakt førerdør
Strømkreds med fejl.

Fejlkode: DTC 9307A2
Fejlkode
Fejlkode ikke defineret af producenten.

Fejlkode: DTC 9307A8
Udvendig dørgrebskontakt passagerside
Funktion ukorrekt.

Fejlkode: DTC 9307A9
Fejlkode
Fejlkode ikke defineret af producenten.

Fejlkode: DTC 9307AA
Fejlkode
Fejlkode ikke defineret af producenten.

Fejlkode: DTC 9307AF
Kontakt til udvendigt dørgræb i førerdør bag
Strømkreds med fejl.

Fejlkode: DTC 9307B5
Kontakt til udvendigt dørgræb bagdør, passagerside
Strømkreds med fejl.

Fejlkode: DTC 9307B6
Kontakt til udvendigt dørgræb bagdør, passagerside
Strømkreds med fejl.

Fejlkode: DTC 9307B7
Fejlkode
Fejlkode ikke defineret af producenten.

Fejlkode: DTC 9307BA
Fejlkode
Fejlkode ikke defineret af producenten.

Tyverisikring	SINE Tyverialarm	ikke tilgængelig
Undervogn	EHC Niveaureguleringsstyreenhed	0 Fejl
Undervogn	VDM Styreenhed til dæmpningsregulering	ikke tilgængelig
Undervogn	EDCSVR Dæmpermodul HF	ikke tilgængelig
Undervogn	EDCSVL Dæmpermodul VF	ikke tilgængelig
Undervogn	EDCSHR Dæmpermodul HB	ikke tilgængelig
Undervogn	EDCSHL Dæmpermodul VB	ikke tilgængelig
Styretøj	SVT Servostyringsstyreenhed	ikke tilgængelig
Styretøj	EPS Servostyringsstyreenhed til elektrisk servostyring	0 Fejl
Styretøj	AL Servostyringsstyreenhed	ikke tilgængelig
Styretøj	HSR Styreenhed for aktiv bagaksel	ikke tilgængelig
Infotainmentsystem	CIC Infotainmentstyreenhed	0 Fejl
Infotainmentsystem	CBX-Media Multimedia-grænseflade	ikke tilgængelig
Infotainmentsystem	AMP Audioforstærker	0 Fejl

Infotainmentsystem	TBX Infotainment-betjeningsenhed	0 Fejl
Infotainmentsystem	DVDC DVD-skifter	ikke tilgængelig
Dæktryksovervågning	RDC Dæktryksstyreenhed	0 Fejl