



6366055

# NAF Bruktbiltest

**Testdato**  
12.06.2026

## Kunde

Navn	Auksjonen.no As
Medlemsnummer	94448735
Adresse	Døvleveien 23
Postnummer og -sted	3170 SEM
Telefon	33300540
Ekstern referanse	600562



## Kjøretøy

Bilmerke	Tesla	Motorstørrelse	- cm <sup>3</sup>
Modell	Model X	Motoreffekt	193 kW
Type	002	Aksler i drift	2
Registreringsnr.	EK30210	Drivstofftype	Elektrisk
Understellsnr.	5YJXCCE22HF032544	Kjøretøygruppe	101
Km.stand.	279702	Bruktimportert	Nei
Farge	Sølv	Registreringsår	2017
Karosseritype	Kombikupé	Registrert første gang	21.03.2017
		Frist for neste EU kontroll	07.08.2026



## Informasjon

NAF Bruktbiltest (BBT) er en uavhengig vurdering av kjøretøyets tekniske tilstand iht. definerte kontrollpunkter. De aktuelle kontrollpunktene fremkommer i testen og vurderes / bedømmes etter NAF sine definisjoner og retningslinjer som også hensyntar bilens alder og km-stand.

NAF anmerker kun feil, mangler og avvik som avdekkes på testtidspunktet. Forutsetninger for utført test er angitt på side 2 i denne rapporten. NAF demonterer ikke for kontroll. Det kan være indikasjon knyttet til tekniske forhold som krever ytterligere utredning for å kunne fastslå omfang. Det kan også være periodiske feil som ikke kan avdekkes på testtidspunktet. Se utfyllende leveransebeskrivelse side 6.

NAF Bruktbiltest er utført på oppdrag av bilforhandler. Alle henvendelser til testen og øvrige forhold til bilens tekniske tilstand må avklares mellom kjøper av bilen og bilforhandler testen er utstedt til.



6366055

## Testresultater

Ref.Id	Repareres	Resultat	Beskrivelse
6.14	Varsellamper/ meldinger.	* - Varsler på servo og parkhjelps-system.	
9.4	Instrumenter.	Ryggekamera virker ikke	
9.12		Skadet instrumentglass	
13.1	Lyd / lyssignaler.	Feil med parkeringssensor:	Foran, Bak
25.11	Kjøreegenskaper.	* - Ingen servovirkning.	
38.2	Lykter/lys - tilstand.	Skadet lyktglass:	Venstre baklys
38.6		Skade på refleks:	Venstre side, Høyre side
48.11	Dører.	* - Skadet automatisk døråpner venstre dør foran. - Skadet låser begge sider bak.	
50.2	Døråpning.	Sår eller skade:	Venstre baddør, Høyre baddør
62.2	Lakk / karosseri utvendig.	Lakkriper:	Støtfanger foran
62.3		Steinsprut/lakksår	Panser, Venstre baddør
62.6		Lakkblærer	Bakluke, Høyre fordør, Venstre baddør
62.7		Pyntelist løs, skadet eller mangler:	Høyre forskjerm, Venstre baddør, Høyre baddør
62.10		Skadet:	Bakluke, Venstre fordør, Høyre fordør, Høyre baddør, Støtfanger bak
81.2	Opphengs- / bærearmer foraksel.	Slakk i opphengskule:	Fremre venstre nedre
89.7	Ekstra hjulsett..	Mønsterdybde under 1,6mm for sommerdekk og 3,0mm for vinterdekk:	2 dekk
89.11		Dekk har lite luft / punktert	1 dekk
89.18		Vesentlig oksidering på felg:	3 felger

Ref.Id	Opplysning	Resultat	Beskrivelse
4.7	Service/Dokumentasjon.	Bilen har digital servicebok, denne er ikke kontrollert av NAF	
14.7	Glassruter.	Noe steinsprut på frontrute	
23.5	Interiør generelt.	Diverse bruksslitasje	
30.10	Parkeringsbrems.	* - Slitt klosser til parkbrems bak.	
36.5	Feilkodeutlesing.	Ikke avlest grunnet kommunikasjonsproblemer med styresystemer	
62.20	Lakk / karosseri utvendig.	Diverse småbulker/lakkriper	
62.21		Diverse steinsprut/lakksår	
62.23		Steinsprut:	Venstre forskjerm
62.25		Bulk(er)	Høyre forskjerm
65.8	Stabilisator.	Slakk i lenkarm til stabilisatorstag	Venstre bak, Høyre bak
72.9	Bremsekiver innvendig.	Overflaterust eller mindre enn 50% av overflaten rustet	Begge sider bak
72.10		Overflaterust eller mindre enn 25% av overflaten rustet	Begge sider foran
88.10	Felg.	Riper/slitasje på felg	



6366055

## Servicehistorikk

Elektronisk servicedokumentasjon er ikke sjekket av NAF på grunn av manglende tilgang.

## Kunde- og testforhold

NAFs kunde var ikke tilstede under testen

**Bilen har ikke blitt prøvekjørt pga:**

Ingen servo virkning.



6366055

Generell informasjon.	Karosseri.
1 - Bildeserie	✓ 48 - Dører. <b>R</b>
3 - Sentrallås/nøkler.	✓ 49 - Elektrisk vindusheis. ✓
4 - Service/Dokumentasjon.	○ 50 - Døråpning. <b>R</b>
	51 - Dørtrekk. ✓
	52 - Bilbelte. ✓
	53 - Gulvmatter/-teppe. ✓
	54 - Seter. ✓
	55 - Ladekontakt elbil/hybrid. ✓
	56 - Ladekabel elbil/hybrid. ✓
	59 - Laste-/bagasjerom. ✓
	62 - Lakk / karosseri utvendig. <b>R</b>
	<b>R Underside.</b>
	○ 63 - Vognbunn/understell. ✓
	✓ 64 - Opphengs- / bærearmer bakaksel. ✓
	✓ 65 - Stabilisator. ○
	✓ 67 - Drivaksler. ✓
	✓ 69 - Bremsørør. ✓
	✓ 70 - Bremseslanger. ✓
	✓ 71 - Bremsbelegg innvendig. ✓
	○ 72 - Bremseskiver innvendig. ○
	73 - Parkbrems. ✓
	74 - Støtdempere. ✓
	77 - Utv. tilstand fremdriftsbatteri elbil/hybrid. ✓
	80 - Travers. ✓
	81 - Opphengs- / bærearmer foraksel. <b>R</b>
	82 - Styrestag/ledd. ✓
	83 - Styresnekke, tannstang. ✓
	84 - Fjærer / fjærbein. ✓
	<b>Hjul,dekk.</b>
	85 - Bremseskive/klosser utvendig. ✓
	○ 86 - Hjullager. ✓
	✓ 87 - Dekk. ✓
	<b>R</b> 88 - Felg. ○
	✓ 89 - Ekstra hjulsett.. <b>R</b>
<b>Interiør.</b>	
5 - Ratt, rattaksel, ledd. ✓	
6 - Varsellamper/ meldinger. <b>R</b>	
7 - Brems pedal. ✓	
8 - Bremskraftforsterker. ✓	
9 - Instrumenter. <b>R</b>	
10 - Dashbord /midtkonsoll. ✓	
11 - Vindusvisker, spyler. ✓	
13 - Lyd / lyssignaler. <b>R</b>	
14 - Glassruter.	
15 - Setevarmer.	
16 - Innvendig speil.	
17 - Utvendig speil.	
18 - Solskjerm.	
20 - Taktrekk.	
21 - Varmeapparat / klimaanlegg (AC).	
23 - Interiør generelt.	
<b>Prøvekjøring.</b>	
24 - Motor virkemåte. ✓	
25 - Kjøreegenskaper. <b>R</b>	
27 - Girkasse. (automatisk) ✓	
30 - Parkeringsbrems. ○	
31 - Bremsvirkning. ✓	
<b>Motor.</b>	
34 - Panser. ✓	
35 - Understellsnummer. ✓	
36 - Feilkodeutlesing. ○	
37 - Lykter/lys - virkemåte. ✓	
38 - Lykter/lys - tilstand. <b>R</b>	
39 - Oppvarmet rute/speil. ✓	



6366055

## Måleverdier

Ref.Id	Punkt	Fråse	Måleverdi
1.1	Bildeserie	Bilder	Ingen bestemt bildeserie for kunde, NAF standard bilder gjennomført
3.1	Sentrallås/nøkler.	Antall nøkler:	2 stk
21	Varmeapparat / klimaanlegg (AC).		Åpenbar kjøleeffekt
31.1	Bremsevirkning.	Bremsevirkning, VF	300,00
31.2		Bremsevirkning, HF	300,00
31.3		Bremsevirkning, VB	350,00
31.4		Bremsevirkning, HB	350,00
56.1	Ladekabel elbil/hybrid.	Antall ladekabler i bilen:	1 stk
85	Bremseskive/klosser utvendig		Kontrollert visuelt
87.1	Dekk.	Bilen er utrustet med:	Sommerdekk
87.2		Mønsterdybde VF	6,00 mm
87.3		Mønsterdybde HF	6,00 mm
87.4		Mønsterdybde VB	6,00 mm
87.5		Mønsterdybde HB	6,00 mm
88.1	Felg.	Felg montert på bilen:	Lettmetallfelg
89.1	Ekstra hjulsett..	Mønsterdybde	2,00 mm
89.2		Mønsterdybde	2,00 mm
89.3		Mønsterdybde	3,00 mm
89.4		Mønsterdybde	5,00 mm
89.5		Ekstra hjulsett er utrustet med:	Piggfrie vinterdekk
89.6		Felg på ekstra hjulsett:	Lettmetallfelg



6366055

## Leveransebetingelser

### 1. Testrapporten

Testrapporten inneholder identifikasjon av kjøretøy og kunde samt beskrivelse av testens omfang med måleresultater der det foreligger.

### 2. Bedømming–vurderingsdefinisjon

Forklaring til bokstavkodene som benyttes ved PDF rapport:

V = Normalt. Tilstand vurdert «normal» iht. kjøretøyets alder og kjørelengde

R = Reparasjon. Anbefaler utbedring iht. kontrollpunkt

O = Opplysning. Informasjon iht. kontrollpunkt og/eller kjøretøy

S = Skiftet. Kontrollpunkt inkl. komponentskifte

J = Justert. Kontrollpunkt inkl. justering

I = Ikkeutført. Kontrollpunkt ikke vurdert

### 3. Gjennomføring av test.

Test utføres på et NAF Senter hvis ikke annet er beskrevet.

### 4. Eiendomsrett

Testens resultat tilhører NAFs kunde. Kundens navn er registrert på side 1 i testrapporten, og eventuelle henvendelser i forbindelse med testen må utføres av registrert kunde. Testresultatene leveres ikke ut til andre uten samtykke fra NAFs kunde.

### 5. Demontering

NAF demonterer ikke for kontroll/vurdering, og kan dermed ikke påpeke feil som kun avdekkes ved demontering. Dersom NAF oppdager avvik der det trengs demontering for kontroll/vurdering, vil dette anmerkes i testrapporten.

### 6. Prøvekjøring, periodiske feil og fremtidige problemer

NAF anmerker kun feil og avvik som oppdages på testtidspunktet. Periodiske feil/avvik kan forekomme uten at dette avdekkes pga. manglende symptom(fremtredelse) ved testtidspunktet. Det er ikke mulig å forutse framtidige problemer, feil eller avvik.

NAF prøvekjører bilen kun i begrenset grad.

### 7. Avlesing av elektronisk lagrede feilkoder via kjøretøyets OBD kontakt

NAF leser feilkoder på de elektroniske styresystemene som bilprodusenten har gitt tilgang til. Tilgang kan variere mellom ulike bilmerker og modeller og systemene leses med det testutstyret som benyttes av NAF. Det skilles ikke mellom permanente og periodiske feilkoder. NAF kan ikke påvise avvik i bilens oppgitte kilometerstand ved hjelp av diagnose.

### 8. NAFs ansvar

NAF har vurdert alle kontrollpunkter i den aktuelle testrapporten i henhold til NAFs definisjoner og retningslinjer. Kontrollpunkter som ikke omtales i rapporten er ikke inkludert eller vurdert.

Feil/avvik som avdekkes i etterkant av testen, kan ikke lastes NAF uten at det dokumenteres at følgende kumulative vilkår foreligger:

- feil/avvik må anses å ha foreligget ved testtidspunktet
- feil/avvik kan avdekkes etter gjeldende definisjoner og retningslinjer(innhold) av kontrollpunkt ved testtidspunktet
- feil/avvik kan avdekkes ved benyttet testutstyr i NAF ved testtidspunktet
- feil/avvik kan avdekkes ved gjeldende testforutsetninger ved testtidspunktet
- feil/avvik medfører konsekvenstap
- NAF har opptrådt uaktsomt ved testtidspunktet

### 9. Klageadgang næringsmarked

Testens resultat tilhører NAFs kunde. Kundens navn er registrert på side 1 i testrapporten. Ved eventuelle uoverensstemmelser i forbindelse med levert dokumentasjon, skal kunde ta dette opp med NAF. NAF er forretningsmessig leverandør til kunde og forholder seg kun til denne avtalepart.

Alle reklamasjoner må være NAF i hende skriftlig senest 10 dager etter at testen er utført.

### 10. Reklamasjonsansvaret til NAF

Ved uoverensstemmelse mellom tekst og bilder i testrapport og ett av disse viser riktig tilstand, er feilen ikke reklamasjonsgrunn.

NAF AS er ikke ansvarlig for feil i opplysninger som er hentet elektronisk fra 3. -part.

NAF AS kan kreve at bilen stilles til disposisjon for kontroll.

Ved reklamasjon kan NAF AS forlange å få mulighet til å reparere på eget verksted.

Hvis kjøper starter reparasjon på annet verksted uten skriftlig godkjenning fra NAF AS bortfaller retten til å kreve utgiften refundert av NAF AS.

Ved reparasjon på kjøpers verksted beregnes priser etter NAF AS sine innkjøpspriser (Meca eller tilsvarende) og selvkost på timepris. Benyttes DBS-systemet som grunnlag for delepriser benyttes importørpriser uten fraktpåslag.

Arbeidstidsettes iht. Haynes Pro med faktor 1

Diagnoserapport vedlegges der kunden har bestilt dette. Diagnoserapporten betraktes som en del av testrapporten.

Reklamasjonskravets størrelse er under alle omstendigheter oppad begrenset til prisen på testen, med mindre noe annet er særskilt avtalt.

NAF AS anbefaler at budgivere selv inspiserer objektet.



6366055

## Bilder og vedlegg



1. Generelt



2. Generelt



3. Generelt

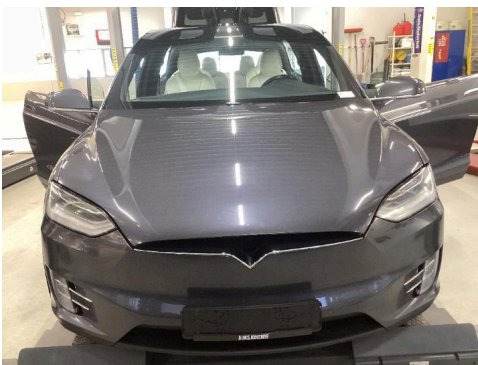

4. Generelt



5. Generelt



6. Generelt

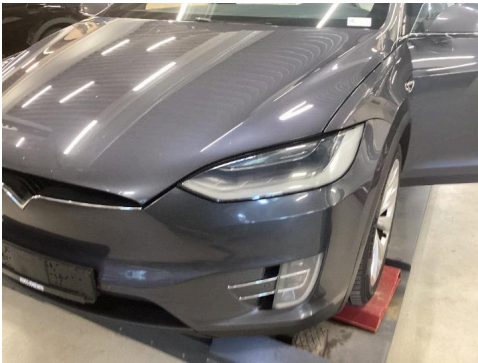

7. Generelt



8. Generelt



9. Generelt



6366055

## Bilder og vedlegg



10. Generelt



11. Generelt



12. Generelt



13. Generelt



14. Generelt

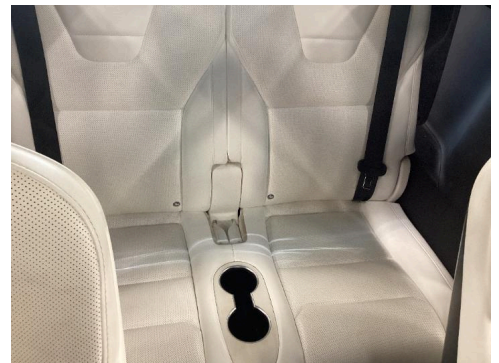

15. Generelt



16. Generelt



17. Generelt



18. Generelt



6366055

## Bilder og vedlegg



19. Generelt



20. Generelt



21. Generelt



22. Generelt



23. Generelt



24. Generelt



25. Generelt

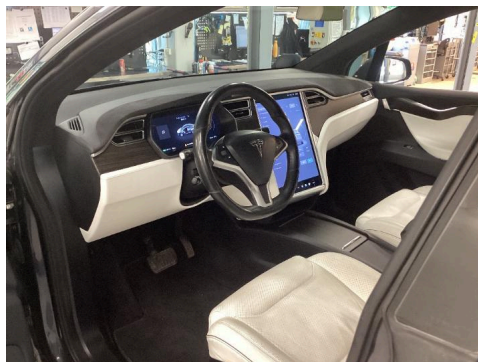

26. Generelt



27. Generelt



6366055

### Bilder og vedlegg



28. Generelt

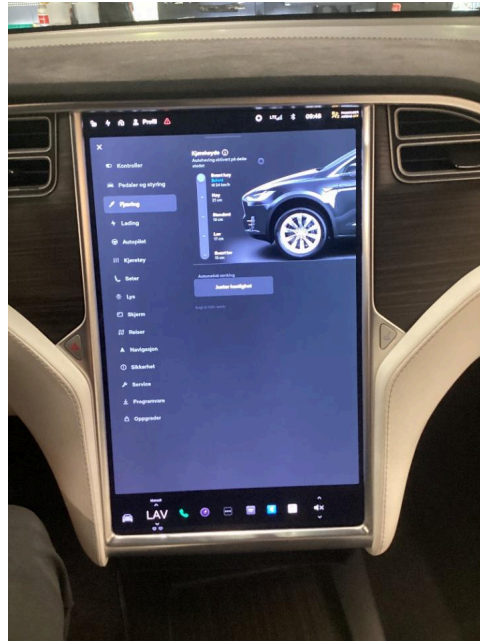

29. Generelt



30. Generelt



31. Generelt



32. Generelt

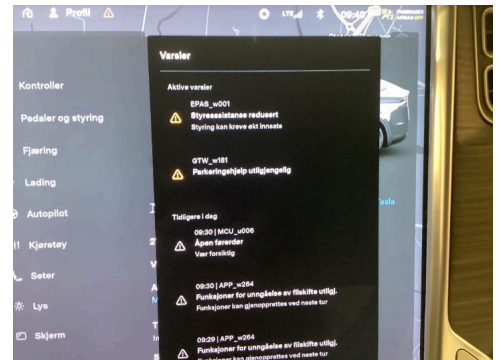

33. Generelt



34. Generelt



35. Generelt

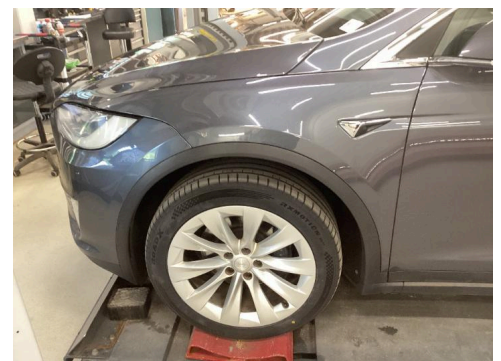

36. Generelt



6366055

## Bilder og vedlegg



37. Generelt



38. Generelt



39. Generelt



40. Generelt



41. Generelt

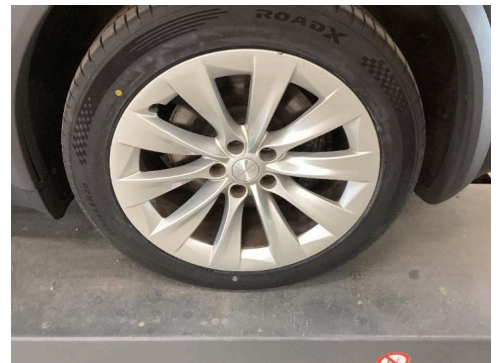

42. Generelt



43. Generelt



44. Generelt



45. Generelt



46. Generelt

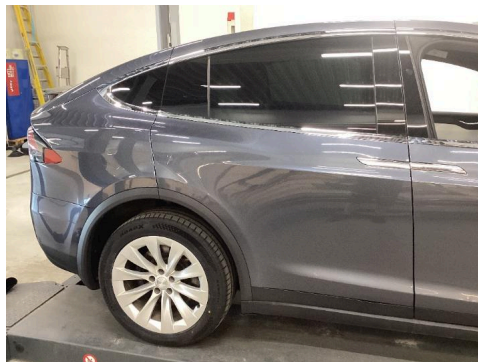

47. Generelt

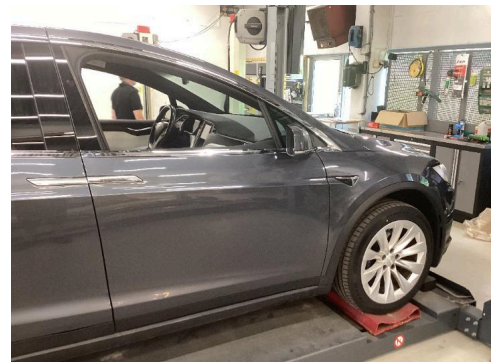

48. Generelt



6366055

## Bilder og vedlegg



49. Generelt

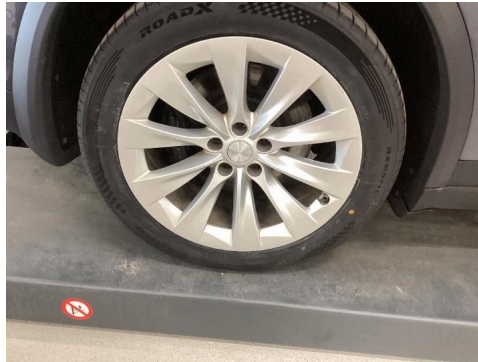

50. Generelt



51. Generelt



52. Generelt



53. Generelt



54. Generelt



55. Generelt



56. Generelt



57. Generelt



58. Generelt



59. Generelt



60. Generelt



6366055

## Bilder og vedlegg



61. Generelt



62. Generelt



63. Generelt