



6365803

# NAF Bruktbiltest

**Testdato**  
12.06.2026

## Kunde

Navn	Auksjonen.no As
Medlemsnummer	94448735
Adresse	Døvleveien 23
Postnummer og -sted	3170 SEM
Telefon	33300540
Ekstern referanse	59972



## Kjøretøy

Bilmerke	Volkswagen	Motorstørrelse	- cm <sup>3</sup>
Modell	ID.4 PRO 150 KW	Motoreffekt	150 kW
Type	E2	Aksler i drift	1
Registreringsnr.	ED91616	Drivstofftype	Elektrisk
Understellsnr.	WVGZZZE2ZNP037069	Kjøretøygruppe	101
Km.stand.	60996	Bruktimportert	Nei
Farge	Svart	Registreringsår	2022
Karosseritype	Stasjonsvogn	Registrert første gang	01.06.2022
		Frist for neste EU kontroll	31.05.2028



## Informasjon

NAF Bruktbiltest (BBT) er en uavhengig vurdering av kjøretøyets tekniske tilstand iht. definerte kontrollpunkter. De aktuelle kontrollpunktene fremkommer i testen og vurderes / bedømmes etter NAF sine definisjoner og retningslinjer som også hensyntar bilens alder og km-stand.

NAF anmerker kun feil, mangler og avvik som avdekkes på testtidspunktet. Forutsetninger for utført test er angitt på side 2 i denne rapporten. NAF demonterer ikke for kontroll. Det kan være indikasjon knyttet til tekniske forhold som krever ytterligere utredning for å kunne fastslå omfang. Det kan også være periodiske feil som ikke kan avdekkes på testtidspunktet. Se utfyllende leveransebeskrivelse side 6.

NAF Bruktbiltest er utført på oppdrag av bilforhandler. Alle henvendelser til testen og øvrige forhold til bilens tekniske tilstand må avklares mellom kjøper av bilen og bilforhandler testen er utstedt til.



6365803

## Testresultater

Ref.Id	Repareres	Resultat	Beskrivelse
14.1	Glassruter.	Steinsprut med sprekk eller rosett	Frontrute

Ref.Id	Opplysning	Resultat	Beskrivelse
36.3	Feilkodeutlesing.	Diagnoseavlesing ligger i testrapport	
36.4		Det finnes feilkoder, se rapport	
36.6		Etter avtale med kunde er feilkode/r slettet, feilsøking må påregnes dersom feilkode dukker opp igjen	

## Servicehistorikk

Elektronisk servicedokumentasjon er ikke sjekket av NAF på grunn av manglende tilgang.

## Kunde- og testforhold

NAFs kunde var ikke tilstede under testen

**Maks hastighet ved prøvekjøring** 60 km/t

**Utetemperatur ved prøvekjøring** 15 °C

**Føreforhold ved prøvekjøring** Tørt

**Bilen ble prøvekjørt:** Driftsvarm motor

**Er bilen skitten eller nediset:** Nei



6365803

Generell informasjon.	Karosseri.
1 - Bildeserie	✓ 48 - Dører. ✓
3 - Sentrallås/nøkler.	✓ 49 - Elektrisk vindusheis. ✓
<b>Interiør.</b>	50 - Døråpning. ✓
5 - Ratt, rattaksel, ledd.	✓ 51 - Dørtrekk. ✓
6 - Varsellamper/ meldinger.	✓ 52 - Bilbelte. ✓
7 - Brems pedal.	✓ 54 - Seter. ✓
9 - Instrumenter.	✓ 55 - Ladekontakt elbil/hybrid. ✓
10 - Dashbord /midtkonsoll.	✓ 56 - Ladekabel elbil/hybrid. ✓
11 - Vindusvisker, spyler.	✓ 57 - Tilhengerfeste. ✓
13 - Lyd / lyssignaler.	✓ 58 - Varseltrekant / refleksvest ✓
14 - Glassruter.	✓ 59 - Laste-/bagasjerom. ✓
15 - Setevarmer.	✓ <b>R</b> 60 - Bagasjeromstildekning/rollo ✓
16 - Innvendig speil.	✓ 62 - Lakk / karosseri utvendig. ✓
17 - Utvendig speil.	✓ <b>Underside.</b>
18 - Solskjerm.	✓ 63 - Vognbunn/understell. ✓
20 - Taktrekk.	✓ 64 - Oppheng- / bærearmer bakaksel. ✓
21 - Varmeapparat / klimaanlegg (AC).	✓ 65 - Stabilisator. ✓
23 - Interiør generelt.	✓ 66 - Differensial. ✓
<b>Prøvekjøring.</b>	67 - Drivaksler. ✓
25 - Kjøreegenskaper.	✓ 69 - Bremsørør. ✓
27 - Girkasse. (automatisk)	✓ 70 - Bremseslanger. ✓
30 - Parkeringsbrems.	✓ 71 - Bremsbelegg innvendig. ✓
31 - Bremsvirkning.	✓ 72 - Bremseskiver innvendig. ✓
<b>Motor.</b>	73 - Parkbrems. ✓
34 - Panser.	74 - Støtdempere. ✓
35 - Understallsnummer.	✓ 77 - Utv. tilstand fremdriftsbatteri elbil/hybrid. ✓
36 - Feilkodeutlesing.	✓ 80 - Travers. ✓
37 - Lykter/lys - virkemåte.	○ 81 - Oppheng- / bærearmer foraksel. ✓
38 - Lykter/lys - tilstand.	✓ 82 - Styrestag/ledd. ✓
39 - Oppvarmet rute/speil.	✓ 83 - Styresnekke, tannstang. ✓
41 - Kjølesystem.	✓ 84 - Fjærer / fjærbein. ✓
44 - Utvendig tilstand motor.	✓ <b>Hjul,dekk.</b>
	85 - Bremseskive/klosser utvendig ✓
	86 - Hjullager. ✓
	87 - Dekk. ✓
	88 - Felg. ✓
	89 - Ekstra hjulsett.. ✓



6365803

## Måleverdier

Ref.Id	Punkt	Fråse	Måleverdi
1.1	Bildeserie	Bilder	Ingen bestemt bildeserie for kunde, NAF standard bilder gjennomført
3.1	Sentrallås/nøkler.	Antall nøkler:	2 stk
21.1	Varmeapparat / klimaanlegg (AC).	Temperatur på luft inn i klimaanlegg	18 °C
21.2		Temperatur på luft ut av klimaanlegg	7 °C
31.1	Bremsevirkning.	Bremsevirkning, VF	250,00
31.2		Bremsevirkning, HF	250,00
31.3		Bremsevirkning, VB	210,00
31.4		Bremsevirkning, HB	210,00
41.1	Kjølesystem.	Kjølevæskens frysepunkt, frostsikker ned til minus:	40 °C
56.1	Ladekabel elbil/hybrid.	Antall ladekabler i bilen:	2 stk
85	Bremseskive/klosser utvendig		Kontrollert visuelt
87.1	Dekk.	Bilen er utrustet med:	Sommerdekk
87.2		Mønsterdybde VF	4,50 mm
87.3		Mønsterdybde HF	4,50 mm
87.4		Mønsterdybde VB	3,50 mm
87.5		Mønsterdybde HB	3,50 mm
88.1	Felg.	Felg montert på bilen:	Lettmetallfelg
89.1	Ekstra hjulsett..	Mønsterdybde	6,00 mm
89.2		Mønsterdybde	6,00 mm
89.3		Mønsterdybde	5,00 mm
89.4		Mønsterdybde	5,00 mm
89.5		Ekstra hjulsett er utrustet med:	Piggfrie vinterdekk
89.6		Felg på ekstra hjulsett:	Lettmetallfelg



6365803

## Feilkodeutlesing - Analyse av kjøretøyets systemer

### Utført med feil (51)

System	Feilkoder	Beskrivelse
A/C/heater	B109511	Temperature control flap actuator poti right — Fault in electric circuit
	B137A04	Air quality sensor/anti-misting sensor — Function faulty.
	U12DB00	CAN bus connection with engine ECU — Signal faulty
	U15B900	CAN communication with charge management of high-voltage battery module — Communication disturbed
Aerial module	B18B0F2	Trouble codes — Fault code is not documented yet.
	U14FD00	Secure on-board communication — Time server not available
	U14FE00	Secure on-board communication — Signature check failed
	U151300	Secure on-board communication — Key not available
	U153F00	Car-to-X communication — Certificate actualization failed
Airbag	B101C07	Buckle switch driver side — Mechanical fault
Brake boost	C10A700	Roller test stand mode — Function active
Brake electronics	C10A700	Roller test stand mode — Function active
Diagn. interface bus	B147918	Remote key 1 — Current value too low
	B163002	Distance data of navigation system — Signal faulty
	B1802F1	12 V battery management — Warning released
	B1CA2F0	Cover flap 1 charging socket — Faulty unlocking function
	B1CA2F1	Cover flap 1 charging socket — Locking faulty
	P1DCB00	High-voltage charge terminal 1 — Not ready for charging
	P1DD500	Plug locking mechanism of high-voltage charge terminal 1 — Faulty electric control circuit!
	P30C100	Charging plug recognition of AC charging — Signal implausible
	U011200	Battery monitoring ECU 2 — No communication
	U029200	CAN bus connection to electric drive motor ECU B — Communication disturbed
	U105000	Communication with battery monitoring ECU — Communication disturbed
	U105400	Information electronics ECU 1 — Communication faulty
	U10DC00	Local databus 4 — Fault in electric circuit
	U112200	Data bus — Message implausible
	U112300	Data bus — Message faulty
U14FE00	Secure on-board communication — Signature check failed	
U15FA00	EgoMaster — Input data faulty	
U173E00	Passenger detection — Functional restriction due to implausible message	
Electric drive 1	U014600	CAN bus connection to central gateway ECU — Communication disturbed
Emergency call system/telematics system	B1916F4	Backup battery — Service life critical
	U14FE00	Secure on-board communication — Signature check failed
Engine electronics I	P060C00	ECU — Internal fault
	U011200	Battery monitoring ECU 2 — No communication
Front camera system	U112100	Data bus — Missing message!



6365803

System	Feilkoder	Beskrivelse
	U112300	Data bus — Message faulty
High-voltage battery charger	B1AD0F0 P1CF400 P1CF600 U112100	Charging station recognition — Function faulty. Plug locking mechanism of high-voltage charge terminal 1 — Component blocked High voltage charging cable — Plug unlocking faulty. Data bus — Missing message!
Hybrid battery management	U163F00	Traction battery system — Communication to app server disturbed
Information electronics	B184C00 U111000	Trouble codes — Fault code is not documented yet. Functional restriction due to communication disturbance — Function faulty.
Rearview camera system/all-round vision camera system	U112100	Data bus — Missing message!
Software cluster embedded 1	B201200 U14FF00	ECU — Wrong data record Secure on-board communication — Signature creation failed
Voltage transformer 12V	U011100	CAN bus connection to battery monitoring ECU — Communication disturbed

## Utført uten feil (25)

System	Beskrivelse
Advanced driver assistance system	Parking assist Radar sensor of adaptive cruise control
Anti-theft	Access and start system interface ECU of theft warning system FL ECU of theft warning system FR ECU of theft warning system RL ECU of theft warning system RR (8121)
Comfort	Actuator for exterior noise Application server 1 system 1 adaptive Application server 1 system 2 Java Application server 3 system 1 infotainment Display unit driver display Door electronics rear driver side Door electronics rear passenger side Driver door electronics Dynamic light strip 1 Light control left 2 Light control right 2 Passenger door electronics Software cluster housekeeping 1 Trailer function Vehicle electrics 1
Steering	Electron. steering column locking Power steering Steering column module



6365803

## Leveransebetingelser

### 1. Testrapporten

Testrapporten inneholder identifikasjon av kjøretøy og kunde samt beskrivelse av testens omfang med måleresultater der det foreligger.

### 2. Bedømming–vurderingsdefinisjon

Forklaring til bokstavkodene som benyttes ved PDF rapport:

V = Normalt. Tilstand vurdert «normal» iht. kjøretøyets alder og kjørelengde

R = Reparasjon. Anbefaler utbedring iht. kontrollpunkt

O = Opplysning. Informasjon iht. kontrollpunkt og/eller kjøretøy

S = Skiftet. Kontrollpunkt inkl. komponentskifte

J = Justert. Kontrollpunkt inkl. justering

I = Ikkeutført. Kontrollpunkt ikke vurdert

### 3. Gjennomføring av test.

Test utføres på et NAF Senter hvis ikke annet er beskrevet.

### 4. Eiendomsrett

Testens resultat tilhører NAFs kunde. Kundens navn er registrert på side 1 i testrapporten, og eventuelle henvendelser i forbindelse med testen må utføres av registrert kunde. Testresultatene leveres ikke ut til andre uten samtykke fra NAFs kunde.

### 5. Demontering

NAF demonterer ikke for kontroll/vurdering, og kan dermed ikke påpeke feil som kun avdekkes ved demontering. Dersom NAF oppdager avvik der det trengs demontering for kontroll/vurdering, vil dette anmerkes i testrapporten.

### 6. Prøvekjøring, periodiske feil og fremtidige problemer

NAF anmerker kun feil og avvik som oppdages på testtidspunktet. Periodiske feil/avvik kan forekomme uten at dette avdekkes pga. manglende symptom(fremtredelse) ved testtidspunktet. Det er ikke mulig å forutse framtidige problemer, feil eller avvik.

NAF prøvekjører bilen kun i begrenset grad.

### 7. Avlesing av elektronisk lagrede feilkoder via kjøretøyets OBD kontakt

NAF leser feilkoder på de elektroniske styresystemene som bilprodusenten har gitt tilgang til. Tilgang kan variere mellom ulike bilmerker og modeller og systemene leses med det testutstyret som benyttes av NAF. Det skilles ikke mellom permanente og periodiske feilkoder. NAF kan ikke påvise avvik i bilens oppgitte kilometerstand ved hjelp av diagnose.

### 8. NAFs ansvar

NAF har vurdert alle kontrollpunkter i den aktuelle testrapporten i henhold til NAFs definisjoner og retningslinjer. Kontrollpunkter som ikke omtales i rapporten er ikke inkludert eller vurdert.

Feil/avvik som avdekkes i etterkant av testen, kan ikke lastes NAF uten at det dokumenteres at følgende kumulative vilkår foreligger:

- feil/avvik må anses å ha foreligget ved testtidspunktet
- feil/avvik kan avdekkes etter gjeldende definisjoner og retningslinjer(innhold) av kontrollpunkt ved testtidspunktet
- feil/avvik kan avdekkes ved benyttet testutstyr i NAF ved testtidspunktet
- feil/avvik kan avdekkes ved gjeldende testforutsetninger ved testtidspunktet
- feil/avvik medfører konsekvenstap
- NAF har opptrådt uaktsomt ved testtidspunktet

### 9. Klageadgang næringsmarked

Testens resultat tilhører NAFs kunde. Kundens navn er registrert på side 1 i testrapporten. Ved eventuelle uoverensstemmelser i forbindelse med levert dokumentasjon, skal kunde ta dette opp med NAF. NAF er forretningsmessig leverandør til kunde og forholder seg kun til denne avtalepart.

Alle reklamasjoner må være NAF i hende skriftlig senest 10 dager etter at testen er utført.

### 10. Reklamasjonsansvaret til NAF

Ved uoverensstemmelse mellom tekst og bilder i testrapport og ett av disse viser riktig tilstand, er feilen ikke reklamasjonsgrunn.

NAF AS er ikke ansvarlig for feil i opplysninger som er hentet elektronisk fra 3. -part.

NAF AS kan kreve at bilen stilles til disposisjon for kontroll.

Ved reklamasjon kan NAF AS forlange å få mulighet til å reparere på eget verksted.

Hvis kjøper starter reparasjon på annet verksted uten skriftlig godkjenning fra NAF AS bortfaller retten til å kreve utgiften refundert av NAF AS.

Ved reparasjon på kjøpers verksted beregnes priser etter NAF AS sine innkjøpspriser (Meca eller tilsvarende) og selvkost på timepris. Benyttes DBS-systemet som grunnlag for delepriser benyttes importørpriser uten fraktpåslag.

Arbeidstidsettes iht. Haynes Pro med faktor 1

Diagnoserapport vedlegges der kunden har bestilt dette. Diagnoserapporten betraktes som en del av testrapporten.

Reklamasjonskravets størrelse er under alle omstendigheter oppad begrenset til prisen på testen, med mindre noe annet er særskilt avtalt.

NAF AS anbefaler at budgivere selv inspiserer objektet.



6365803

## Bilder og vedlegg

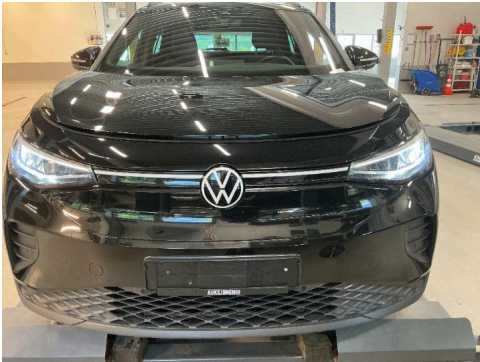

1. Generelt

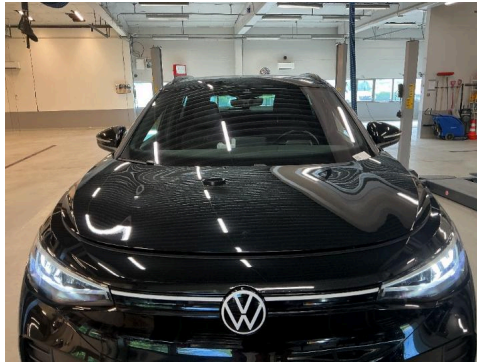

2. Generelt



3. Generelt



4. Generelt

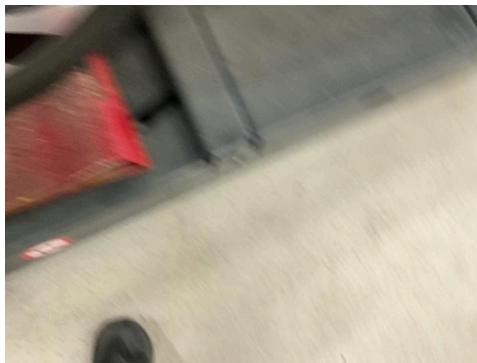

5. Generelt



6. Generelt



7. Generelt

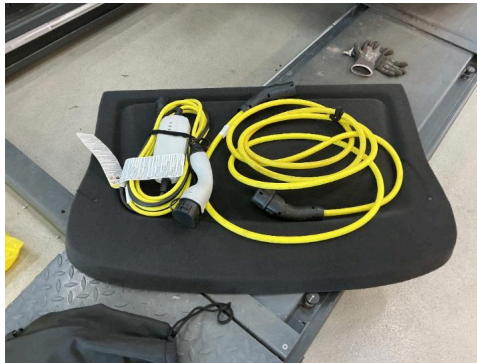

8. Generelt



9. Generelt



6365803

## Bilder og vedlegg



10. Generelt

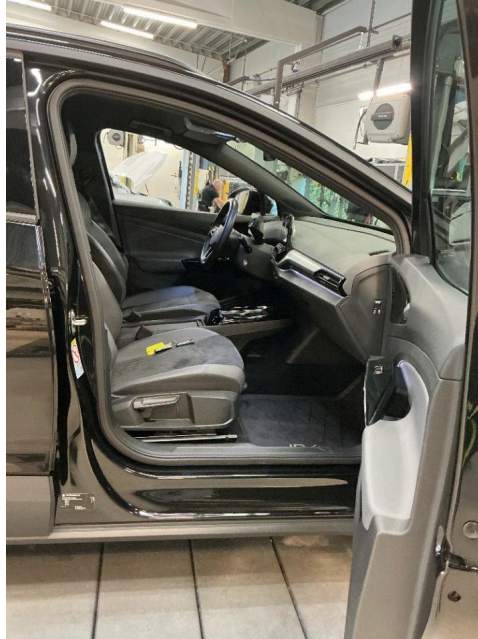

11. Generelt

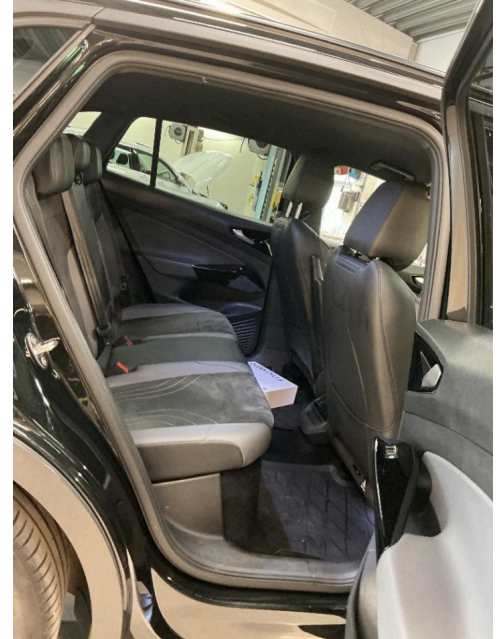

12. Generelt



13. Generelt



14. Generelt

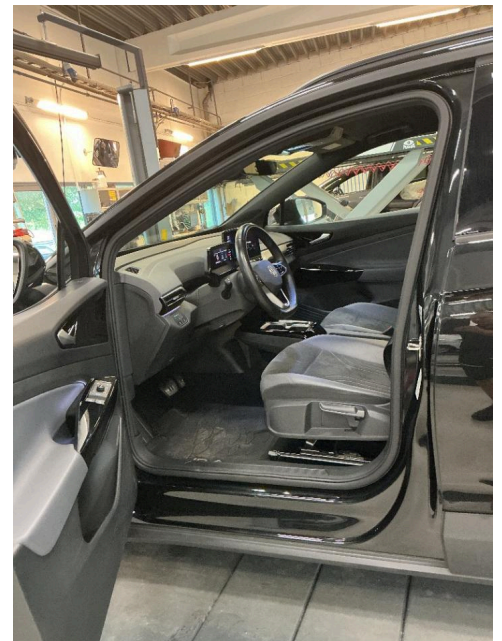

15. Generelt



6365803

## Bilder og vedlegg



16. Generelt



17. Generelt



18. Generelt



19. Generelt



20. Generelt



21. Generelt



22. Generelt



23. Generelt

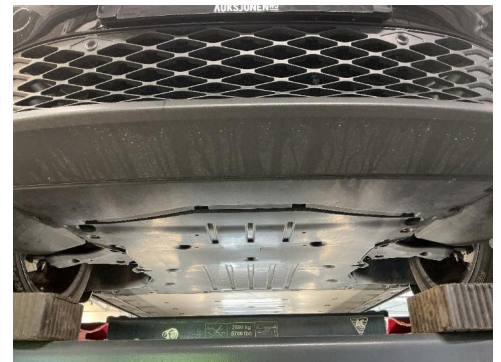

24. Generelt



6365803

## Bilder og vedlegg



25. Generelt

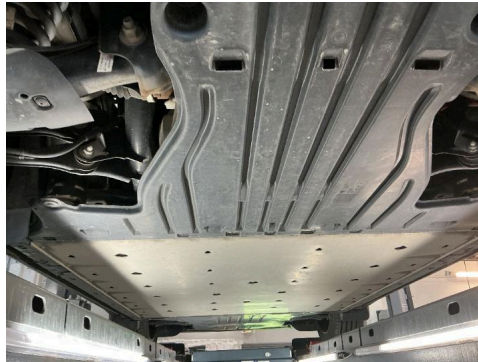

26. Generelt



27. Generelt



28. Generelt