



6363875

NAF Bruktbiltest

Testdato
11.06.2026

Kunde

Navn	Auksjonen.no As
Medlemsnummer	94448735
Adresse	Døvleveien 23
Postnummer og -sted	3170 SEM
Telefon	33300540
Ekstern referanse	602905



Kjøretøy

Bilmerke	Nissan	Motorstørrelse	- cm ³
Modell	LEAF 40kWh	Motoreffekt	110 kW
Type	ZE1	Aksler i drift	1
Registreringsnr.	EE47766	Drivstofftype	Elektrisk
Understellsnr.	SJNFAAZE1U0174981	Kjøretøygruppe	101
Km.stand.	32736	Bruktimportert	Nei
Farge	Rød	Registreringsår	2022
Karosseritype	Flerbruksbil	Registrert første gang	17.11.2022
		Frist for neste EU kontroll	16.11.2026



Informasjon

NAF Bruktbiltest (BBT) er en uavhengig vurdering av kjøretøyets tekniske tilstand iht. definerte kontrollpunkter. De aktuelle kontrollpunktene fremkommer i testen og vurderes / bedømmes etter NAF sine definisjoner og retningslinjer som også hensyntar bilens alder og km-stand.

NAF anmerker kun feil, mangler og avvik som avdekkes på testtidspunktet. Forutsetninger for utført test er angitt på side 2 i denne rapporten. NAF demonterer ikke for kontroll. Det kan være indikasjon knyttet til tekniske forhold som krever ytterligere utredning for å kunne fastslå omfang. Det kan også være periodiske feil som ikke kan avdekkes på testtidspunktet. Se utfyllende leveransebeskrivelse side 6.

NAF Bruktbiltest er utført på oppdrag av bilforhandler. Alle henvendelser til testen og øvrige forhold til bilens tekniske tilstand må avklares mellom kjøper av bilen og bilforhandler. Testen er utstedt til.



6363875

Testresultater

Ref.Id	Repareres	Resultat	Beskrivelse
4.1	Service/Dokumentasjon.	Iht. servicehefte er ikke alle servicer fulgt	Tid mellom servicer er overskredet, Kjørelengde mellom servicer er overskredet
85.12	Bremsekive/klosser utvendig	Rust på bremsekive:	Venstre foran, Høyre foran

Ref.Id	Opplysning	Resultat	Beskrivelse
36.3	Feilkodeutlesing.	Diagnoseavlesing ligger i testrapport	
36.4		Det finnes feilkoder, se rapport	
36.6		Etter avtale med kunde er feilkode/r slettet, feilsøking må påregnes dersom feilkode dukker opp igjen	

Servicehistorikk

Bilder er vedlagt

Kunde- og testforhold

NAFs kunde var ikke tilstede under testen

Maks hastighet ved prøvekjøring 60 km/t

Utetemperatur ved prøvekjøring 15 °C

Føreforhold ved prøvekjøring Tørt

Bilen ble prøvekjørt: Driftsvarm motor

Er bilen skitten eller nediset: Nei



6363875

Generell informasjon.

- 1 - Bildeserie
- 3 - Sentrallås/nøkler.
- 4 - Service/Dokumentasjon.

Interiør.

- 5 - Ratt, rattaksel, ledd.
- 6 - Varsellamper/ meldinger.
- 7 - Brems pedal.
- 8 - Bremskraftforsterker.
- 9 - Instrumenter.
- 10 - Dashbord /midtkonsoll.
- 11 - Vindusvisker, spyler.
- 13 - Lyd / lyssignaler.
- 14 - Glassruter.
- 15 - Setevarmer.
- 16 - Innvendig speil.
- 17 - Utvendig speil.
- 18 - Solskjerm.
- 20 - Taktrekk.
- 21 - Varmeapparat / klimaanlegg (AC).
- 23 - Interiør generelt.

Prøvekjøring.

- 27 - Girkasse. (automatisk)
- 30 - Parkeringsbrems.
- 31 - Bremsvirkning.

Motor.

- 34 - Panser.
- 35 - Understellsnummer.
- 36 - Feilkodeutlesing.
- 37 - Lykter/lys - virkemåte.
- 38 - Lykter/lys - tilstand.
- 39 - Oppvarmet rute/speil.
- 41 - Kjølesystem.
- 42 - Batteri 12 volt.
- 44 - Utvendig tilstand motor.

Karosseri.

- ✓ 48 - Dører.
- ✓ 49 - Elektrisk vindusheis.
- R 50 - Døråpning.
- ✓ 52 - Bilbelte.
- ✓ 54 - Seter.
- ✓ 55 - Ladekontakt elbil/hybrid.
- ✓ 56 - Ladekabel elbil/hybrid.
- ✓ 58 - Varseltrekant / refleksvest
- ✓ 59 - Laste-/bagasjerom.
- ✓ 60 - Bagasjeromstildekning/rollo
- ✓ 62 - Lakk / karosseri utvendig.

Underside.

- ✓ 63 - Vognbunn/understell.
- ✓ 64 - Opphengs- / bærearmer bakaksel.
- ✓ 65 - Stabilisator.
- ✓ 66 - Differensial.
- ✓ 67 - Drivaksler.
- ✓ 69 - Bremsesør.
- ✓ 70 - Bremseslanger.
- ✓ 71 - Bremsbelegg innvendig.
- 73 - Parkbrems.
- 74 - Støtdempere.
- 77 - Utv. tilstand fremdriftsbatteri elbil/hybrid.
- 81 - Opphengs- / bærearmer foraksel.
- 82 - Styrestag/ledd.
- 83 - Styresnekke, tannstang.
- ✓ 84 - Fjærer / fjærbein.

Hjul,dekk.

- O 85 - Bremseskive/klosser utvendig R
- ✓ 86 - Hjullager.
- ✓ 87 - Dekk.
- ✓ 88 - Felg.
- ✓ 89 - Ekstra hjulsett..



6363875

Måleverdier

Ref.Id	Punkt	Fråse	Måleverdi
1.1	Bildeserie	Bilder	Ingen bestemt bildeserie for kunde, NAF standard bilder gjennomført
3.1	Sentrallås/nøkler.	Antall nøkler:	2 stk
21.1	Varmeapparat / klimaanlegg (AC).	Temperatur på luft inn i klimaanlegg	18 °C
21.2		Temperatur på luft ut av klimaanlegg	6 °C
31.1	Bremsevirkning.	Bremsevirkning, VF	190,00
31.2		Bremsevirkning, HF	190,00
31.3		Bremsevirkning, VB	170,00
31.4		Bremsevirkning, HB	170,00
41.1	Kjølesystem.	Kjølevæskens frysepunkt, frostsikker ned til minus:	50 °C
42.1	Batteri 12 volt.	Referanseverdi norm:	EN
42.2		Referanseverdi kaldstart-kapasitet:	394 ampere
42.3		Målt kaldstart-kapasitet:	420 ampere
56.1	Ladekabel elbil/hybrid.	Antall ladekabler i bilen:	2 stk
85	Bremseskive/klosser utvendig		Kontrollert visuelt
87.1	Dekk.	Bilen er utrustet med:	Sommerdekk
87.2		Mønsterdybde VF	5,00 mm
87.3		Mønsterdybde HF	5,00 mm
87.4		Mønsterdybde VB	5,00 mm
87.5		Mønsterdybde HB	5,00 mm
88.1	Felg.	Felg montert på bilen:	Stålfelg
89.1	Ekstra hjulsett..	Mønsterdybde	6,00 mm
89.2		Mønsterdybde	6,00 mm
89.3		Mønsterdybde	6,00 mm
89.4		Mønsterdybde	6,00 mm
89.5		Ekstra hjulsett er utrustet med:	Piggfrie vinterdekk
89.6		Felg på ekstra hjulsett:	Lettmetallfelg



6363875

Feilkodeutlesing - Analyse av kjøretøyets systemer

Utført med feil (5)

System	Feilkoder	Beskrivelse
ABS/ESP	C118A	ABS system — Function faulty.
EDIB Electric Driven Intelligent Brake System	C1A61	ABS hydraulic pump motor — Faulty power supply
Hvac air conditioning	B2631	Solar intensity sensor — Fault in electric circuit
Lane tracking camera	C1B00	Front camera module — Signal/function faulty
Radar CAN	C1A16	Laser distance sensor — Housing disk scratched/damaged

Utført uten feil (17)

System	Beskrivelse
Advanced driver assistance system	GW Access to vehicle Radar sensor RL Radar sensor RR VSP Acoustic pedestrian warning system
Comfort	BCM - All systems (with IS) Instrument cluster UDS IPDM Basic module
Passive safety	Airbag
Powertrain	Electric drive control system High-voltage battery system (LBC 2) Traction battery system (LBC) Traction motor system Vehicle charge system (BCB)
Steering	EPS power steering
Suspension	Suspension CAN-UDS
Tire pressure monitoring	Tyre-pressure check CAN
Transmission	Electric shifting



6363875

Leveransebetingelser

1. Testrapporten

Testrapporten inneholder identifikasjon av kjøretøy og kunde samt beskrivelse av testens omfang med måleresultater der det foreligger.

2. Bedømming–vurderingsdefinisjon

Forklaring til bokstavkodene som benyttes ved PDF rapport:

V = Normalt. Tilstand vurdert «normal» iht. kjøretøyets alder og kjørelengde

R = Reparasjon. Anbefaler utbedring iht. kontrollpunkt

O = Opplysning. Informasjon iht. kontrollpunkt og/eller kjøretøy

S = Skiftet. Kontrollpunkt inkl. komponentskifte

J = Justert. Kontrollpunkt inkl. justering

I = Ikkeutført. Kontrollpunkt ikke vurdert

3. Gjennomføring av test.

Test utføres på et NAF Senter hvis ikke annet er beskrevet.

4. Eiendomsrett

Testens resultat tilhører NAFs kunde. Kundens navn er registrert på side 1 i testrapporten, og eventuelle henvendelser i forbindelse med testen må utføres av registrert kunde. Testresultatene leveres ikke ut til andre uten samtykke fra NAFs kunde.

5. Demontering

NAF demonterer ikke for kontroll/vurdering, og kan dermed ikke påpeke feil som kun avdekkes ved demontering. Dersom NAF oppdager avvik der det trengs demontering for kontroll/vurdering, vil dette anmerkes i testrapporten.

6. Prøvekjøring, periodiske feil og fremtidige problemer

NAF anmerker kun feil og avvik som oppdages på testtidspunktet. Periodiske feil/avvik kan forekomme uten at dette avdekkes pga. manglende symptom(fremtredelse) ved testtidspunktet. Det er ikke mulig å forutse framtidige problemer, feil eller avvik.

NAF prøvekjører bilen kun i begrenset grad.

7. Avlesing av elektronisk lagrede feilkoder via kjøretøyets OBD kontakt

NAF leser feilkoder på de elektroniske styresystemene som bilprodusenten har gitt tilgang til. Tilgang kan variere mellom ulike bilmerker og modeller og systemene leses med det testutstyret som benyttes av NAF. Det skilles ikke mellom permanente og periodiske feilkoder. NAF kan ikke påvise avvik i bilens oppgitte kilometerstand ved hjelp av diagnose.

8. NAFs ansvar

NAF har vurdert alle kontrollpunkter i den aktuelle testrapporten i henhold til NAFs definisjoner og retningslinjer. Kontrollpunkter som ikke omtales i rapporten er ikke inkludert eller vurdert.

Feil/avvik som avdekkes i etterkant av testen, kan ikke lastes NAF uten at det dokumenteres at følgende kumulative vilkår foreligger:

- feil/avvik må anses å ha foreligget ved testtidspunktet
- feil/avvik kan avdekkes etter gjeldende definisjoner og retningslinjer(innhold) av kontrollpunkt ved testtidspunktet
- feil/avvik kan avdekkes ved benyttet testutstyr i NAF ved testtidspunktet
- feil/avvik kan avdekkes ved gjeldende testforutsetninger ved testtidspunktet
- feil/avvik medfører konsekvenstap
- NAF har opptrådt uaktsomt ved testtidspunktet

9. Klageadgang næringsmarked

Testens resultat tilhører NAFs kunde. Kundens navn er registrert på side 1 i testrapporten. Ved eventuelle uoverensstemmelser i forbindelse med levert dokumentasjon, skal kunde ta dette opp med NAF. NAF er forretningsmessig leverandør til kunde og forholder seg kun til denne avtalepart.

Alle reklamasjoner må være NAF i hende skriftlig senest 10 dager etter at testen er utført.

10. Reklamasjonsansvaret til NAF

Ved uoverensstemmelse mellom tekst og bilder i testrapport og ett av disse viser riktig tilstand, er feilen ikke reklamasjonsgrunn.

NAF AS er ikke ansvarlig for feil i opplysninger som er hentet elektronisk fra 3. -part.

NAF AS kan kreve at bilen stilles til disposisjon for kontroll.

Ved reklamasjon kan NAF AS forlange å få mulighet til å reparere på eget verksted.

Hvis kjøper starter reparasjon på annet verksted uten skriftlig godkjenning fra NAF AS bortfaller retten til å kreve utgiften refundert av NAF AS.

Ved reparasjon på kjøpers verksted beregnes priser etter NAF AS sine innkjøpspriser (Meca eller tilsvarende) og selvkost på timepris. Benyttes DBS-systemet som grunnlag for delepriser benyttes importørpriser uten fraktpåslag.

Arbeidstidsettes iht. Haynes Pro med faktor 1

Diagnoserapport vedlegges der kunden har bestilt dette. Diagnoserapporten betraktes som en del av testrapporten.

Reklamasjonskravets størrelse er under alle omstendigheter oppad begrenset til prisen på testen, med mindre noe annet er særskilt avtalt.

NAF AS anbefaler at budgivere selv inspiserer objektet.



6363875

Bilder og vedlegg

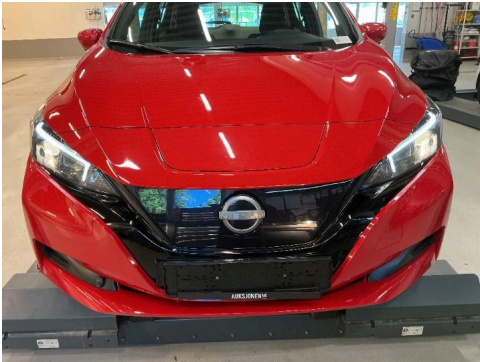

1. Generelt

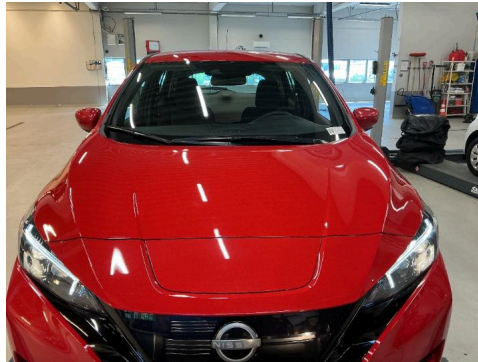

2. Generelt



3. Generelt

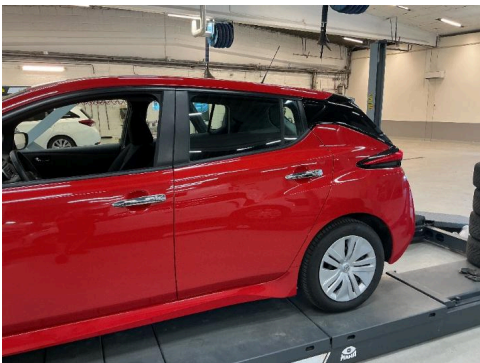

4. Generelt

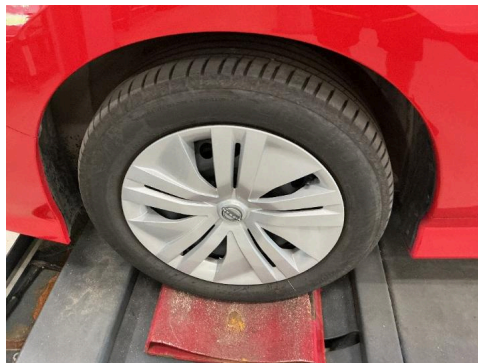

5. Generelt



6. Generelt



7. Generelt



8. Generelt

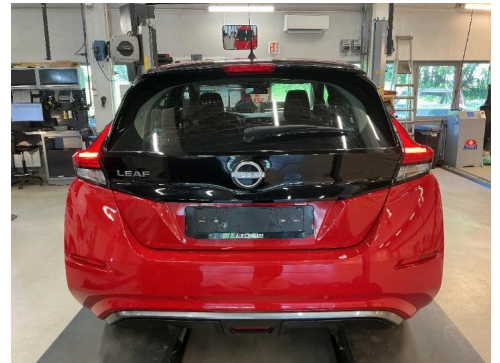

9. Generelt



6363875

Bilder og vedlegg



10. Generelt



11. Generelt

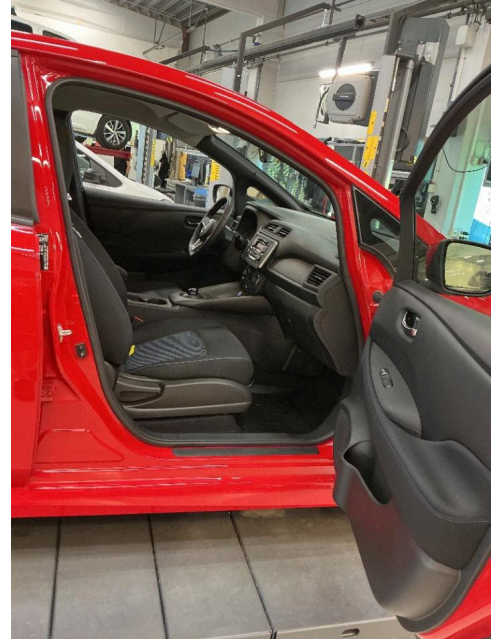

12. Generelt



13. Generelt



14. Generelt



15. Generelt



6363875

Bilder og vedlegg



16. Generelt



17. Generelt



18. Generelt



19. Generelt

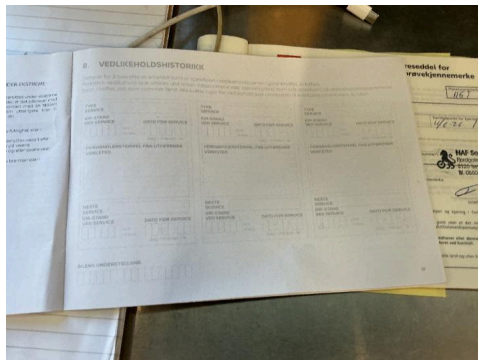

20. Generelt



21. Generelt



22. Generelt

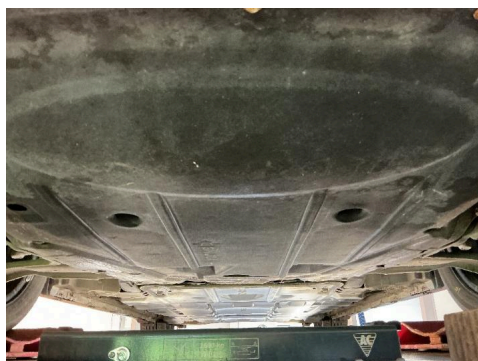

23. Generelt



24. Generelt



6363875

Bilder og vedlegg



25. Generelt



26. Generelt