



6360460

# NAF Bruktbiltest

**Testdato**  
10.06.2026

## Kunde

Navn	Auksjonen.no Co/Santander
Medlemsnummer	95140190
Adresse	Døvleveien 23
Postnummer og -sted	3170 SEM
Telefon	33300540
Ekstern referanse	598640



## Kjøretøy

Bilmerke	Ford	Motorstørrelse	1996 cm <sup>3</sup>
Modell	Transit Custom	Motoreffekt	125 kW
Type	NRN	Aksler i drift	2
Registreringsnr.	JD94020	Drivstofftype	Diesel
Understellsnr.	WFORXXTA0RSP44020	Kjøretøygruppe	315
Km.stand.	39836	Bruktimportert	Nei
Farge	Grå	Registreringsår	2025
Karosseritype	Integrert førerhus	Registrert første gang	06.06.2025
		Frist for neste EU kontroll	05.06.2029



## Informasjon

NAF Bruktbiltest (BBT) er en uavhengig vurdering av kjøretøyets tekniske tilstand iht. definerte kontrollpunkter. De aktuelle kontrollpunktene fremkommer i testen og vurderes / bedømmes etter NAF sine definisjoner og retningslinjer som også hensyntar bilens alder og km-stand.

NAF anmerker kun feil, mangler og avvik som avdekkes på testtidspunktet. Forutsetninger for utført test er angitt på side 2 i denne rapporten. NAF demonterer ikke for kontroll. Det kan være indikasjon knyttet til tekniske forhold som krever ytterligere utredning for å kunne fastslå omfang. Det kan også være periodiske feil som ikke kan avdekkes på testtidspunktet. Se utfyllende leveransebeskrivelse side 6.

NAF Bruktbiltest er utført på oppdrag av bilforhandler. Alle henvendelser til testen og øvrige forhold til bilens tekniske tilstand må avklares mellom kjøper av bilen og bilforhandler testen er utstedt til.



6360460

## Testresultater

Ref.Id	Repareres	Resultat	Beskrivelse
67.8	Ekstra hjulsett	Ekstra hjulsett mangler	
81.2	Frontrute	En eller flere steinsprutrosetter som ikke er utbedret • Reparasjonsmetode:Reparasjon	
86.1	Lakk / karosseri utvendig	Skadet:	Høyre forskjerm, Venstre fordør, Høyre fordør
86.2		Lakkriper:	Støtfanger foran, Høyre bakskjerm, Støtfanger bak
86.14		Steinsprut/lakksår	Bakluke, Venstre bakdør
94.2	Solskjerm	Skade på solskjerm:	Venstre
97.1	Døråpning	Sår eller skade:	Venstre fordør
103.1	Interiør generelt	Forurensing og/eller ubehagelig lukt	

Ref.Id	Opplysning	Resultat	Beskrivelse
4.11	Service/ Dokum.	Serviceokumentasjon mangler	
4.13		Bilen har digital servicebok, denne er ikke kontrollert av NAF	
23.4	Full systemskann	Det finnes feilkoder, se rapport	
23.6		Etter avtale med kunde er feilkode/r slettet, feilsøking må påregnes dersom feilkode dukker opp igjen	
60.7	Tilleggsvarmer / parkeringsvarmer	Ikke funksjonsprøvd	
66.10	Felg	Ripe/ slitasje på felg	
86.22	Lakk / karosseri utvendig	Diverse småbulker/lakkriper	

## Servicehistorikk

Bilen mangler instruksjonsbok/mappe

## Testforhold

**Maks hastighet ved prøvekjøring** 60 km/t

**Utetemperatur ved prøvekjøring** 15 °C

**Føreforhold ved prøvekjøring** Tørt



6360460

Prøvekjøring	Elektriske anlegg
1 - Kjøreegenskaper	✓ 44 - Instrument belysning ✓
<b>Generell informasjon</b>	45 - Instrumenter ✓
3 - Nøkler / Utstyr	✓ 47 - Elektrisk vindusheis ✓
4 - Service/ Dokum.	○ 49 - Kupevifte ✓
<b>Bremser</b>	50 - Varmeapparat / klimaanlegg (AC) ✓
5 - Bremsbelegg	✓ 51 - Vindusvisker, spyler (foran/bak) ✓
6 - Bremseskiver	✓ 53 - Sentrallås ✓
8 - Parkeringsbrems	✓ 54 - Setevarmer ✓
9 - Bremsvirkning	✓ 55 - Ladespenning generator ✓
10 - Bremsvæsknivå	✓ 56 - Drivrem generator ✓
12 - Bremsør	✓ 57 - Batteri ytre tilstand ✓
13 - Bremseslanger	✓ 59 - Tilhengerkontakt ✓
14 - Bremskraftforsterker	✓ 60 - Tilleggsvarmer / parkeringsvarmer ○
15 - Brems pedal	<b>Hjul, dekk, felg</b>
<b>Lys og signaler</b>	65 - Dekk ✓
17 - Lys	66 - Felg ○
19 - Refleks	✓ 67 - Ekstra hjulsett <b>R</b>
20 - Lyd / lyssignaler	✓ 68 - Hjullager ✓
21 - Varsellamper	<b>Styring</b>
22 - Varsellamper utvidet	✓ 71 - Ratt, rattaksel, ledd ✓
<b>e-Diagnose</b>	✓ 72 - Styresnekke, tannstang ✓
23 - Full systemskann	73 - Styrestag/ledd ✓
<b>Motor</b>	○ 74 - Styreservo ✓
27 - Motor virkemåte	<b>Hjuloppheng</b>
28 - Utvendig tilstand motor	✓ 75 - Støtdempere ✓
29 - Oljenivå motor	✓ 76 - Stabilisator ✓
30 - Kjølevæske	✓ 77 - Fjærer / fjærbein ✓
31 - Kjølevifte	✓ 78 - Opphengs- / bærearmer foraksel ✓
32 - Kjølesystem	✓ 79 - Opphengs- / bærearmer bakaksel ✓
33 - Eksosanlegg	✓ 80 - Travers ✓
35 - Motorfester	<b>Karosseri</b>
36 - Drivstofftank, rør, slange	✓ 81 - Frontrute <b>R</b>
37 - Registerreim	✓ 82 - Siderute/bakrute ✓
<b>Drivverk</b>	✓ 83 - Dør-/panseråpner ✓
40 - Girkasse (automatisk)	86 - Lakk / karosseri utvendig <b>R</b>
41 - Differensial	✓ 87 - Utvendig speil ✓
42 - Drivaksler	✓ 88 - Underside ✓
43 - Mellomaksel	✓ 89 - Understellsnummer ✓
	✓ 90 - Tilhengerfeste ✓



6360460

## Interiør

91 - Dashbord / midtkonsoll	✓
93 - Taktrekk	✓
94 - Solskjerm	R
96 - Dørtrekk	✓
97 - Døråpning	R
98 - Seter	✓
99 - Bilbelte	✓
100 - Gulvmatter/-teppe	✓
102 - Laste-/bagasjerom	✓
103 - Interiør generelt	R



6360460

## Måleverdier

Ref.Id	Punkt	Fråse	Måleverdi
3.1	Nøkler / Utstyr	Antall nøkler:	2 stk
6	Bremseskiver		Kontrollert visuelt
9.1	Bremsevirkning	Bremsevirkning, VF	220,00
9.2		Bremsevirkning, HF	220,00
9.3		Bremsevirkning, VB	160,00
9.4		Bremsevirkning, HB	160,00
30.1	Kjølevæske	Kjølevæskens frysepunkt, frostsikker ned til minus:	50 °C
37.1	Registerreim	Bilfabrikanten anbefaler under normale forhold skifte ved km:	160000
37.2		eller ved, måneder:	72
50.1	Varmeapparat / klimaanlegg (AC)	Temperatur på luft inn i klimaanlegg	21 °C
50.2		Temperatur på luft ut av klimaanlegg	9 °C
55.1	Ladespenning generator	Ladespenning med last (V)	14,80 volt
55.2		Ladespenning uten last (V)	15,20 volt
65.1	Dekk	Mønsterdybde VF	7,00 mm
65.2		Mønsterdybde HF	7,00 mm
65.3		Mønsterdybde VB	5,00 mm
65.4		Mønsterdybde HB	5,00 mm
65.5		Bilen er utrustet med:	Sommerdekk
66.1	Felg	Felg montert på bilen:	Lettmetallfelg
67	Ekstra hjulsett		Ligger ikke i bilen



6360460

## Leveransebetingelser

### 1. Testrapporten

Testrapporten inneholder identifikasjon av kjøretøy og kunde samt beskrivelse av testens omfang med måleresultater der det foreligger.

### 2. Bedømming–vurderingsdefinisjon

Forklaring til bokstavkodene som benyttes ved PDF rapport:

V = Normalt. Tilstand vurdert «normal» iht. kjøretøyets alder og kjørelengde

R = Reparasjon. Anbefaler utbedring iht. kontrollpunkt

O = Opplysning. Informasjon iht. kontrollpunkt og/eller kjøretøy

S = Skiftet. Kontrollpunkt inkl. komponentskifte

J = Justert. Kontrollpunkt inkl. justering

I = Ikkeutført. Kontrollpunkt ikke vurdert

### 3. Gjennomføring av test.

Test utføres på et NAF Senter hvis ikke annet er beskrevet.

### 4. Eiendomsrett

Testens resultat tilhører NAFs kunde. Kundens navn er registrert på side 1 i testrapporten, og eventuelle henvendelser i forbindelse med testen må utføres av registrert kunde. Testresultatene leveres ikke ut til andre uten samtykke fra NAFs kunde.

### 5. Demontering

NAF demonterer ikke for kontroll/vurdering, og kan dermed ikke påpeke feil som kun avdekkes ved demontering. Dersom NAF oppdager avvik der det trengs demontering for kontroll/vurdering, vil dette anmerkes i testrapporten.

### 6. Prøvekjøring, periodiske feil og fremtidige problemer

NAF anmerker kun feil og avvik som oppdages på testtidspunktet. Periodiske feil/avvik kan forekomme uten at dette avdekkes pga. manglende symptom(fremtredelse) ved testtidspunktet. Det er ikke mulig å forutse framtidige problemer, feil eller avvik.

NAF prøvekjører bilen kun i begrenset grad.

### 7. Avlesing av elektronisk lagrede feilkoder via kjøretøyets OBD kontakt

NAF leser feilkoder på de elektroniske styresystemene som bilprodusenten har gitt tilgang til. Tilgang kan variere mellom ulike bilmerker og modeller og systemene leses med det testutstyret som benyttes av NAF. Det skilles ikke mellom permanente og periodiske feilkoder. NAF kan ikke påvise avvik i bilens oppgitte kilometerstand ved hjelp av diagnose.

### 8. NAFs ansvar

NAF har vurdert alle kontrollpunkter i den aktuelle testrapporten i henhold til NAFs definisjoner og retningslinjer. Kontrollpunkter som ikke omtales i rapporten er ikke inkludert eller vurdert.

Feil/avvik som avdekkes i etterkant av testen, kan ikke lastes NAF uten at det dokumenteres at følgende kumulative vilkår foreligger:

- feil/avvik må anses å ha foreligget ved testtidspunktet
- feil/avvik kan avdekkes etter gjeldende definisjoner og retningslinjer(innhold) av kontrollpunkt ved testtidspunktet
- feil/avvik kan avdekkes ved benyttet testutstyr i NAF ved testtidspunktet
- feil/avvik kan avdekkes ved gjeldende testforutsetninger ved testtidspunktet
- feil/avvik medfører konsekvenstap
- NAF har opptrådt uaktsomt ved testtidspunktet

### 9. Klageadgang næringsmarked

Testens resultat tilhører NAFs kunde. Kundens navn er registrert på side 1 i testrapporten. Ved eventuelle uoverensstemmelser i forbindelse med levert dokumentasjon, skal kunde ta dette opp med NAF. NAF er forretningsmessig leverandør til kunde og forholder seg kun til denne avtalepart.

Alle reklamasjoner må være NAF i hende skriftlig senest 10 dager etter at testen er utført.

### 10. Reklamasjonsansvaret til NAF

Ved uoverensstemmelse mellom tekst og bilder i testrapport og ett av disse viser riktig tilstand, er feilen ikke reklamasjonsgrunn.

NAF AS er ikke ansvarlig for feil i opplysninger som er hentet elektronisk fra 3. -part.

NAF AS kan kreve at bilen stilles til disposisjon for kontroll.

Ved reklamasjon kan NAF AS forlange å få mulighet til å reparere på eget verksted.

Hvis kjøper starter reparasjon på annet verksted uten skriftlig godkjenning fra NAF AS bortfaller retten til å kreve utgiften refundert av NAF AS.

Ved reparasjon på kjøpers verksted beregnes priser etter NAF AS sine innkjøpspriser (Meca eller tilsvarende) og selvkost på timepris. Benyttes DBS-systemet som grunnlag for delepriser benyttes importørpriser uten fraktpåslag.

Arbeidstidsettes iht. Haynes Pro med faktor 1

Diagnoserapport vedlegges der kunden har bestilt dette. Diagnoserapporten betraktes som en del av testrapporten.

Reklamasjonskravets størrelse er under alle omstendigheter oppad begrenset til prisen på testen, med mindre noe annet er særskilt avtalt.

NAF AS anbefaler at budgivere selv inspiserer objektet.



6360460

## Bilder og vedlegg



1. Generelt



2. Generelt



3. Generelt



4. Generelt



5. Generelt

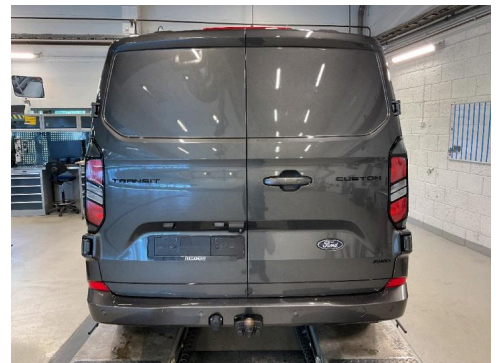

6. Generelt

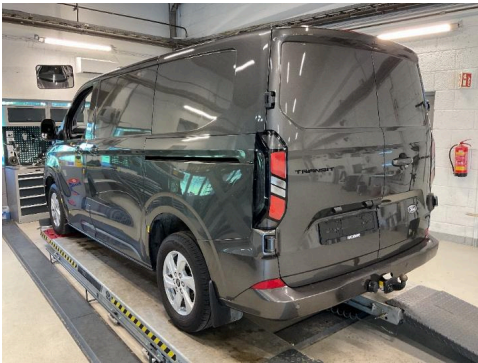

7. Generelt



8. Generelt

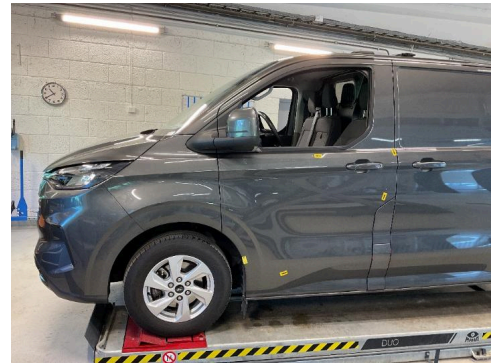

9. Generelt



10. Generelt

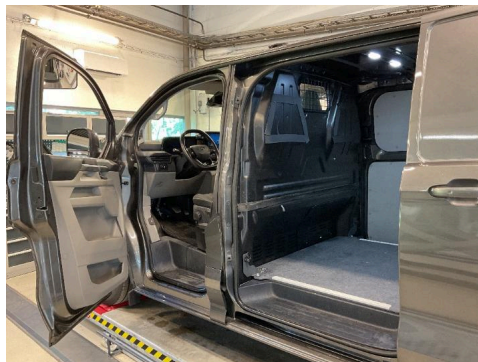

11. Generelt



12. Generelt



6360460

## Bilder og vedlegg



13. Generelt



14. Generelt



15. Generelt



16. Generelt



17. Generelt



18. Generelt



19. Generelt

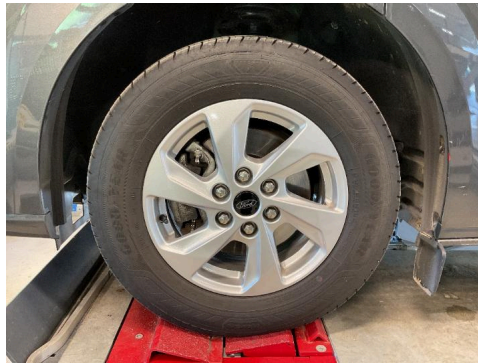

20. Generelt



21. Generelt



22. Generelt



23. Generelt

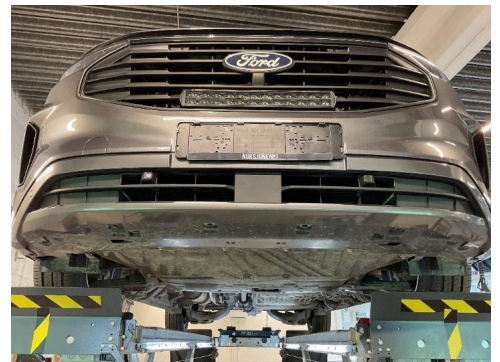

24. Generelt



6360460

## Bilder og vedlegg

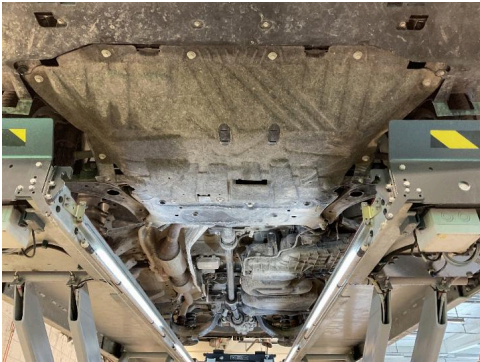

25. Generelt

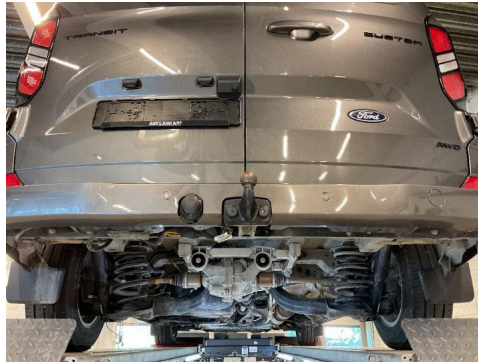

26. Generelt

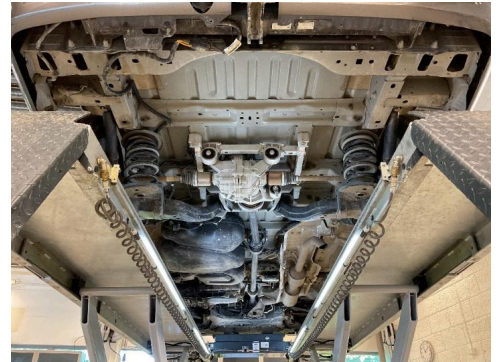

27. Generelt



28. Døråpning

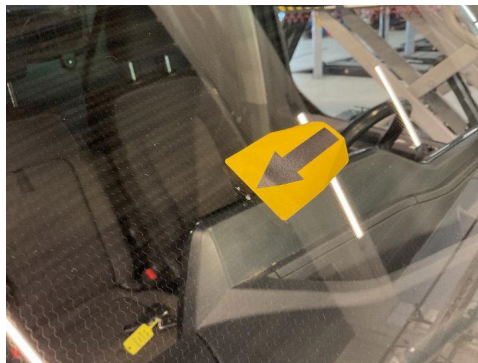

29. Frontrute



30. Lakk / karosseri utvendig



31. Lakk / karosseri utvendig



32. Lakk / karosseri utvendig



33. Lakk / karosseri utvendig



34. Lakk / karosseri utvendig



35. Lakk / karosseri utvendig



36. Lakk / karosseri utvendig



6360460

## Bilder og vedlegg



37. Lakk / karosseri utvendig



38. Lakk / karosseri utvendig



39. Lakk / karosseri utvendig



40. Lakk / karosseri utvendig



41. Lakk / karosseri utvendig

NAF SEM  
Døvleveien 23  
3170 SEM  
Telefon:  
Fax:  
E-mail:  
Website:



10. jun. 2026

Køretøj: Ford Tourneo Custom V710 2.0 EcoBlue AWD Bus  
Motorkode: BKAA(DZJA)  
Produktionsår: 24-  
Kilometerstand: 39836 (skrevet af kontrolløren) 10. jun. 2026 10:42:51  
Registrering Nr: JD94020  
VIN: WFORXXTA0RSP44020 (udlæst fra styreenhed)  
Testet: 10. jun. 2026 10:43:34

---

Fejlkode

---

<b>OBD</b>	<b>OBD</b>	<b>0 Fejl</b>
<b>Drivlinje</b>	<b>PCM drivlinjestyreenhed</b>	<b>0 Fejl</b>
<b>bremsesystem</b>	<b>ABS antiblokeringsystem</b>	<b>0 Fejl</b>
<b>Passiv sikkerhed</b>	<b>RCM airbag</b>	<b>0 Fejl</b>
<b>Termostyring</b>	<b>HVAC Klima anlæg</b>	<b>ikke tilgængelig</b>
<b>Førerassistentsystem</b>	<b>Billedbehandlingsmodul (A)</b>	<b>1 Fejl</b>

Fejlkode: U0420  
CAN-bus-forbindelse med servostyringsenhed  
Modtaget ugyldige data.

<b>Førerassistentsystem</b>	<b>Hast. reguleringsanl.CCMii CAN</b>	<b>ikke tilgængelig</b>
<b>Komfort</b>	<b>GWM gateway-modul A</b>	<b>ikke tilgængelig</b>
<b>Komfort</b>	<b>BCMii karosseristyreenhed</b>	<b>0 Fejl</b>
<b>Komfort</b>	<b>BCMC Karosseristyreenhed C</b>	<b>0 Fejl</b>
<b>Komfort</b>	<b>IPC kombiinstrument</b>	<b>ikke tilgængelig</b>
<b>Komfort</b>	<b>Førerdørsmodul</b>	<b>0 Fejl</b>
<b>Komfort</b>	<b>Passagerdørsmodul</b>	<b>1 Fejl</b>

Fejlkode: B11F7

Spejlindklapnings-servomotor passagerside  
Funktion ukorrekt.

<b>Komfort</b>	<b>SCCM ratstammemodul</b>	<b>0 Fejl</b>
<b>Komfort</b>	<b>TRM anhængermodul</b>	<b>ikke tilgængelig</b>
<b>Gearkasse</b>	<b>automatgear</b>	<b>0 Fejl</b>
<b>Styretøj</b>	<b>Elektrisk styring</b>	<b>0 Fejl</b>
<b>Infotainmentsystem</b>	<b>ACM Audiomodul</b>	<b>ikke tilgængelig</b>
<b>Infotainmentsystem</b>	<b>RTM radio</b>	<b>ikke tilgængelig</b>
<b>Infotainmentsystem</b>	<b>APIM tilbehør-interfacemodul</b>	<b>ikke tilgængelig</b>
<b>Infotainmentsystem</b>	<b>TCU telematik-styreenhed</b>	<b>ikke tilgængelig</b>