



6349162

NAF Bruktbiltest

Testdato
05.06.2026

Kunde

Navn	Auksjonen.no Co/Santander
Medlemsnummer	95140190
Adresse	Døvleveien 23
Postnummer og -sted	3170 SEM
Telefon	33300540
Ekstern referanse	600381



Kjøretøy

Bilmerke	Audi	Motorstørrelse	2773 cm ³
Modell	A7	Motoreffekt	150 kW
Type	4G	Aksler i drift	2
Registreringsnr.	CH16518	Drivstofftype	Bensin
Understellsnr.	WAUZZZ4GXBN023703	Kjøretøygruppe	101
Km.stand.	222876	Bruktimportert	Nei
Farge	Blå	Registreringsår	2011
Karosseritype	Kombikupé	Registrert første gang	11.05.2011
		Frist for neste EU kontroll	06.05.2027



Informasjon

NAF Bruktbiltest (BBT) er en uavhengig vurdering av kjøretøyets tekniske tilstand iht. definerte kontrollpunkter. De aktuelle kontrollpunktene fremkommer i testen og vurderes / bedømmes etter NAF sine definisjoner og retningslinjer som også hensyntar bilens alder og km-stand.

NAF anmerker kun feil, mangler og avvik som avdekkes på testtidspunktet. Forutsetninger for utført test er angitt på side 2 i denne rapporten. NAF demonterer ikke for kontroll. Det kan være indikasjon knyttet til tekniske forhold som krever ytterligere utredning for å kunne fastslå omfang. Det kan også være periodiske feil som ikke kan avdekkes på testtidspunktet. Se utfyllende leveransebeskrivelse side 6.

NAF Bruktbiltest er utført på oppdrag av bilforhandler. Alle henvendelser til testen og øvrige forhold til bilens tekniske tilstand må avklares mellom kjøper av bilen og bilforhandler testen er utstedt til.



6349162

Testresultater

Ref.Id	Repareres	Resultat	Beskrivelse
3.3	Nøkler / Utstyr	Nøkkel mangler 1 stk	
4.8	Service/ Dokum.	Aktivert serviceindikator	
6.7	Bremsekiver	Bremsekivetykkelse er under fabrikantens minimumsmål	Venstre bak, Høyre bak
22.2	Varsellamper utvidet	Varsellampe for TPMS (Dekktrykk) lyser	
22.8		* Varsellampe for luftfjæring lyser	
23.1	Full systemskann	Det finnes feilkoder, se rapport	
28.1	Utvendig tilstand motor	Oljelekkasje på motor - rengjør før nærmere kontroll	
30.2	Kjølevæske	Lavt væsknivå	
33.6	Eksosanlegg	Løst varmedeksel:	Bakre eksospotte
65.8	Dekk	Deformasjon, rift eller andre visuelle skader av betydning på dekk	Venstre bak
65.19		* Kan ikke fylle luft på VB dekk	
67.8	Ekstra hjulsett	Ekstra hjulsett mangler	
77.10	Fjærer / fjærbein	* Varsler om feil på luftfjæring. Videre feil søk anbefales	
81.4	Frontrute	Sprekk i frontrute: <ul style="list-style-type: none">• Reparasjonsmetode:Skift	
82.9	Siderute/bakrute	Ulovlig film eller tape på ruter:	Venstre fordør, Høyre fordør
86.2	Lakk / karosseri utvendig	Lakkriper:	Støtfanger foran
86.5		Bulk (er):	Venstre bakdør
86.14		Steinsprut/lakksår	Tak
87.10	Utvendig speil	* Speil glass sitter feil på H speil. Vanskelig og justere riktig	
88.2	Underside	Skadet/løst plastdeksel:	Midten foran
Ref.Id	Opplysning	Resultat	Beskrivelse
6.16	Bremsekiver	Overflaterust eller mindre enn 25% av overflaten rustet	Begge sider foran
6.17		Overflaterust eller mindre enn 50% av overflaten rustet	Begge sider bak
10.3	Bremsevæsknivå	Bremsevæskebeholder ikke tilgjengelig for kontroll	
23.6	Full systemskann	Etter avtale med kunde er feilkode/r slettet, feilsøking må påregnes dersom feilkode dukker opp igjen	
29.12	Oljenivå motor	Bilen er ikke utstyrt med peilepinne, oljenivå er ikke kontrollert	
43.8	Mellomaksel	Ikke tilgjengelig for kontroll	
66.10	Felg	Ripe/ slitasje på felg	
86.31	Lakk / karosseri utvendig	Lakk/karosseri er vurdert, men vanskelig når bilen er:	våt og skitten

Ikke utførte

Punkt	Årsak
Kjøreegenskaper	Bilen er ikke i forsvarlig stand



6349162

Servicehistorikk

Servicehistorikk er vedlagt

Testforhold

**Bilen har ikke blitt prøvekjørt
pga:**

Feil med VB dekk



6349162

Prøvekjøring		Elektriske anlegg	
1 - Kjøreegenskaper		44 - Instrument belysning	✓
Generell informasjon		45 - Instrumenter	✓
3 - Nøkler / Utstyr	R	47 - Elektrisk vindusheis	✓
4 - Service/ Dokum.	R	48 - Oppvarmet bakrute	✓
Bremser		49 - Kupevifte	✓
5 - Bremsbelegg	✓	50 - Varmeapparat / klimaanlegg (AC)	✓
6 - Bremseskiver	R	51 - Vindusvisker, spyler (foran/bak)	✓
8 - Parkeringsbrems	✓	52 - Lyktespyler / Visker	✓
9 - Bremsvirkning	✓	53 - Sentrallås	✓
10 - Bremsvæsknivå	✓	54 - Setevarmer	✓
12 - Bremsørør	✓	55 - Ladespenning generator	✓
13 - Bremseslanger	✓	56 - Drivrem generator	✓
14 - Bremskraftforsterker	✓	Hjul, dekk, felg	
15 - Brems pedal	✓	65 - Dekk	R
Lys og signaler		66 - Felg	O
17 - Lys	✓	67 - Ekstra hjulsett	R
19 - Refleks	✓	68 - Hjullager	✓
20 - Lyd / lyssignaler	✓	Styring	
21 - Varsellamper	✓	71 - Ratt, rattaksel, ledd	✓
22 - Varsellamper utvidet	R	72 - Styresnekke, tannstang	✓
e-Diagnose		73 - Styrestag/ledd	✓
23 - Full systemskann	R	74 - Styreservo	✓
Motor		Hjuloppheng	
27 - Motor virkemåte	✓	75 - Støtdempere	✓
28 - Utvendig tilstand motor	✓	76 - Stabilisator	✓
29 - Oljenivå motor	R	77 - Fjærer / fjærbein	R
30 - Kjølevæske	O	78 - Opphengs- / bærearmer foraksel	✓
31 - Kjølevifte	R	79 - Opphengs- / bærearmer bakaksel	✓
32 - Kjølesystem	✓	80 - Travers	✓
33 - Eksosanlegg	✓	Karosseri	
35 - Motorfester	R	81 - Frontrute	R
36 - Drivstofftank, rør, slange	✓	82 - Siderute/bakrute	R
37 - Registerreim	✓	83 - Dør-/panseråpner	✓
Drivverk		86 - Lakk / karosseri utvendig	R
40 - Girkasse (automatisk)	✓	87 - Utvendig speil	R
41 - Differensial	✓	88 - Underside	R
42 - Drivaksler	✓	89 - Understellsnummer	✓
43 - Mellomaksel	O		



6349162

Interiør

91 - Dashbord / midtkonsoll	✓
93 - Taktrekk	✓
94 - Solskjerm	✓
95 - Innvendig speil	✓
96 - Dørtrekk	✓
97 - Døråpning	✓
98 - Seter	✓
99 - Bilbelte	✓
100 - Gulvmatter/-teppe	✓
101 - Bagasjeromstildekning	✓
102 - Laste-/bagasjerom	✓
103 - Interiør generelt	✓



6349162

Måleverdier

Ref.Id	Punkt	Fråse	Måleverdi
3.1	Nøkler / Utstyr	Antall nøkler:	1 stk
6.1	Bremseskiver	Min. bremseskivetykkelse før utskifting foran:	28,00 mm
6.2		Bremseskivetykkelse VF	29,30 mm
6.3		Bremseskivetykkelse HF	29,30 mm
6.4		Min. bremseskivetykkelse før utskifting bak:	10,00 mm
6.5		Bremseskivetykkelse VB	10,00 mm
6.6		Bremseskivetykkelse HB	9,70 mm
9.1	Bremsevirkning	Bremsevirkning, VF	120,00
9.2		Bremsevirkning, HF	120,00
30	Kjølevæske		Ikke målt pga. skader/ avvik som forhindrer måling
37	Registerreim		Bilen har registerkjede
50.1	Varmeapparat / klimaanlegg (AC)	Temperatur på luft inn i klimaanlegg	20 °C
50.2		Temperatur på luft ut av klimaanlegg	12 °C
55.1	Ladespenning generator	Ladespenning med last (V)	12,70 volt
55.2		Ladespenning uten last (V)	13,10 volt
65.1	Dekk	Mønsterdybde VF	7,00 mm
65.2		Mønsterdybde HF	6,00 mm
65.3		Mønsterdybde VB	6,00 mm
65.4		Mønsterdybde HB	5,00 mm
65.5		Bilen er utrustet med:	Piggfrie vinterdekk
66.1	Felg	Felg montert på bilen:	Lettmetallfelg
67	Ekstra hjulsett		Ligger ikke i bilen

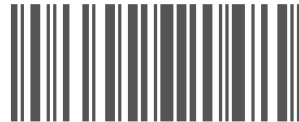

6349162

Leveransebetingelser

1. Testrapporten

Testrapporten inneholder identifikasjon av kjøretøy og kunde samt beskrivelse av testens omfang med måleresultater der det foreligger.

2. Bedømming–vurderingsdefinisjon

Forklaring til bokstavkodene som benyttes ved PDF rapport:

V = Normalt. Tilstand vurdert «normal» iht. kjøretøyets alder og kjørelengde

R = Reparasjon. Anbefaler utbedring iht. kontrollpunkt

O = Opplysning. Informasjon iht. kontrollpunkt og/eller kjøretøy

S = Skiftet. Kontrollpunkt inkl. komponentskifte

J = Justert. Kontrollpunkt inkl. justering

I = Ikkeutført. Kontrollpunkt ikke vurdert

3. Gjennomføring av test.

Test utføres på et NAF Senter hvis ikke annet er beskrevet.

4. Eiendomsrett

Testens resultat tilhører NAFs kunde. Kundens navn er registrert på side 1 i testrapporten, og eventuelle henvendelser i forbindelse med testen må utføres av registrert kunde. Testresultatene leveres ikke ut til andre uten samtykke fra NAFs kunde.

5. Demontering

NAF demonterer ikke for kontroll/vurdering, og kan dermed ikke påpeke feil som kun avdekkes ved demontering. Dersom NAF oppdager avvik der det trengs demontering for kontroll/vurdering, vil dette anmerkes i testrapporten.

6. Prøvekjøring, periodiske feil og fremtidige problemer

NAF anmerker kun feil og avvik som oppdages på testtidspunktet. Periodiske feil/avvik kan forekomme uten at dette avdekkes pga. manglende symptom(fremtredelse) ved testtidspunktet. Det er ikke mulig å forutse framtidige problemer, feil eller avvik.

NAF prøvekjører bilen kun i begrenset grad.

7. Avlesing av elektronisk lagrede feilkoder via kjøretøyets OBD kontakt

NAF leser feilkoder på de elektroniske styresystemene som bilprodusenten har gitt tilgang til. Tilgang kan variere mellom ulike bilmerker og modeller og systemene leses med det testutstyret som benyttes av NAF. Det skilles ikke mellom permanente og periodiske feilkoder. NAF kan ikke påvise avvik i bilens oppgitte kilometerstand ved hjelp av diagnose.

8. NAFs ansvar

NAF har vurdert alle kontrollpunkter i den aktuelle testrapporten i henhold til NAFs definisjoner og retningslinjer. Kontrollpunkter som ikke omtales i rapporten er ikke inkludert eller vurdert.

Feil/avvik som avdekkes i etterkant av testen, kan ikke lastes NAF uten at det dokumenteres at følgende kumulative vilkår foreligger:

- feil/avvik må anses å ha foreligget ved testtidspunktet
- feil/avvik kan avdekkes etter gjeldende definisjoner og retningslinjer(innhold) av kontrollpunkt ved testtidspunktet
- feil/avvik kan avdekkes ved benyttet testutstyr i NAF ved testtidspunktet
- feil/avvik kan avdekkes ved gjeldende testforutsetninger ved testtidspunktet
- feil/avvik medfører konsekvenstap
- NAF har opptrådt uaktsomt ved testtidspunktet

9. Klageadgang næringsmarked

Testens resultat tilhører NAFs kunde. Kundens navn er registrert på side 1 i testrapporten. Ved eventuelle uoverensstemmelser i forbindelse med levert dokumentasjon, skal kunde ta dette opp med NAF. NAF er forretningsmessig leverandør til kunde og forholder seg kun til denne avtalepart.

Alle reklamasjoner må være NAF i hende skriftlig senest 10 dager etter at testen er utført.

10. Reklamasjonsansvaret til NAF

Ved uoverensstemmelse mellom tekst og bilder i testrapport og ett av disse viser riktig tilstand, er feilen ikke reklamasjonsgrunn.

NAF AS er ikke ansvarlig for feil i opplysninger som er hentet elektronisk fra 3. -part.

NAF AS kan kreve at bilen stilles til disposisjon for kontroll.

Ved reklamasjon kan NAF AS forlange å få mulighet til å reparere på eget verksted.

Hvis kjøper starter reparasjon på annet verksted uten skriftlig godkjenning fra NAF AS bortfaller retten til å kreve utgiften refundert av NAF AS.

Ved reparasjon på kjøpers verksted beregnes priser etter NAF AS sine innkjøpspriser (Meca eller tilsvarende) og selvkost på timepris. Benyttes DBS-systemet som grunnlag for delepriser benyttes importørpriser uten fraktpåslag.

Arbeidstidsettes iht. Haynes Pro med faktor 1

Diagnoserapport vedlegges der kunden har bestilt dette. Diagnoserapporten betraktes som en del av testrapporten.

Reklamasjonskravets størrelse er under alle omstendigheter oppad begrenset til prisen på testen, med mindre noe annet er særskilt avtalt.

NAF AS anbefaler at budgivere selv inspiserer objektet.



6349162

Bilder og vedlegg



1. Generelt



2. Generelt



3. Generelt



4. Generelt

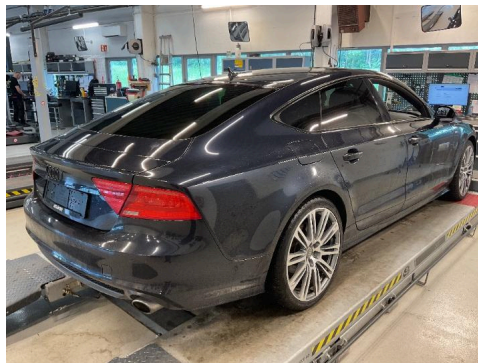

5. Generelt

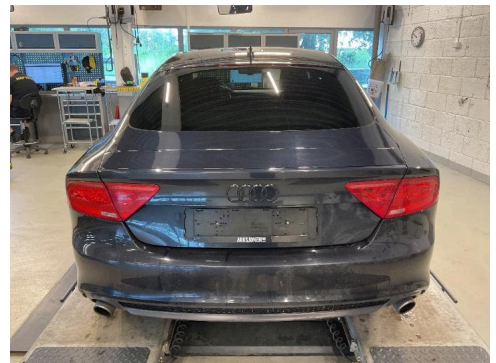

6. Generelt

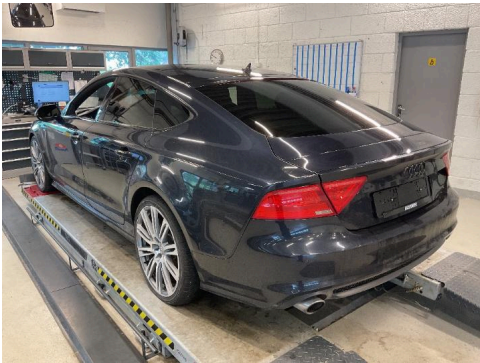

7. Generelt



8. Generelt



9. Generelt



10. Generelt



11. Generelt



12. Generelt



6349162

Bilder og vedlegg



13. Generelt



14. Generelt



15. Generelt

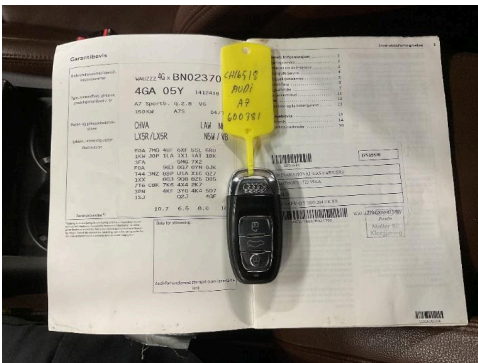

16. Generelt

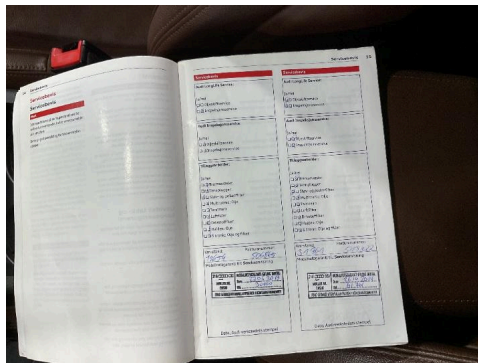

17. Generelt

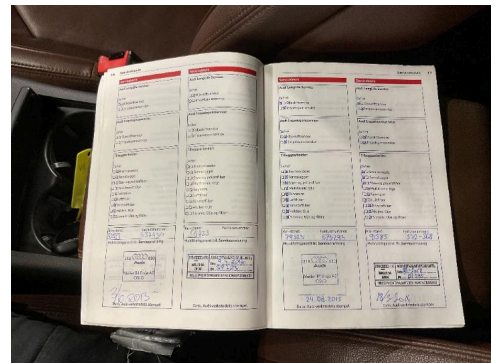

18. Generelt

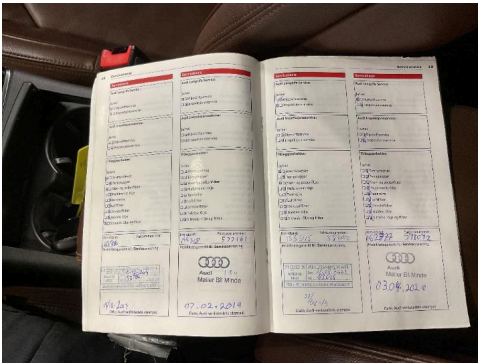

19. Generelt

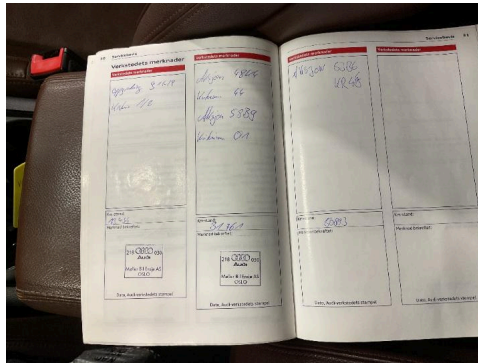

20. Generelt



21. Generelt



22. Generelt

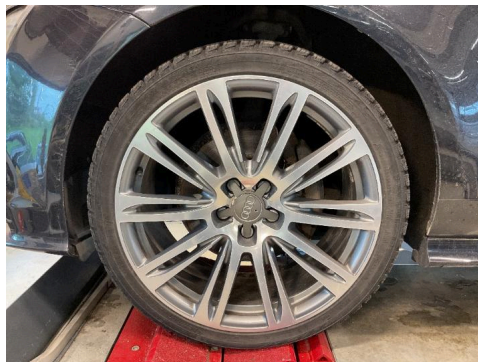

23. Generelt



24. Generelt



6349162

Bilder og vedlegg



25. Generelt



26. Generelt

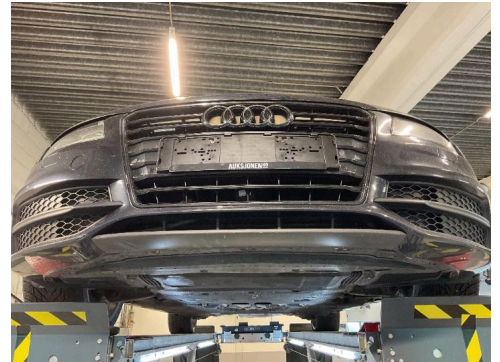

27. Generelt

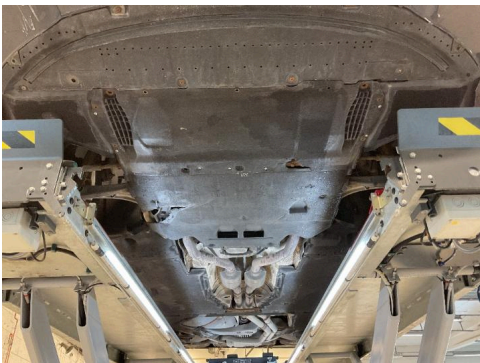

28. Generelt



29. Generelt

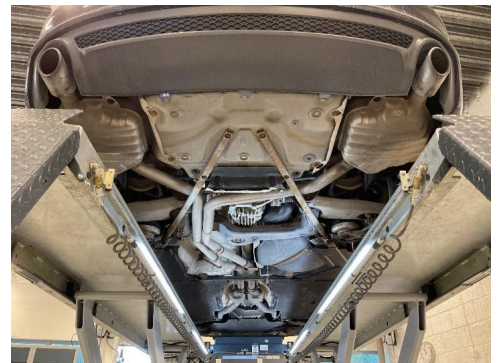

30. Generelt

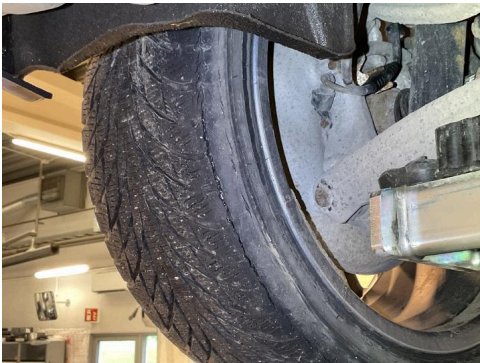

31. Dekk

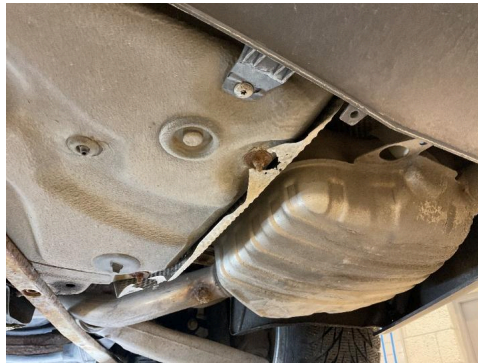

32. Eksosanlegg



33. Frontrute

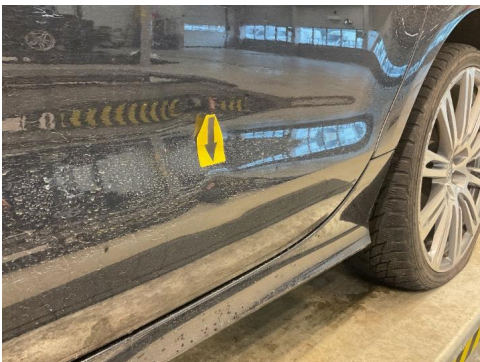

34. Lakk / karosseri utvendig



35. Lakk / karosseri utvendig



36. Lakk / karosseri utvendig



6349162

Bilder og vedlegg



37. Underside



38. Underside



39. Utvendig tilstand motor



40. Utvendig tilstand motor

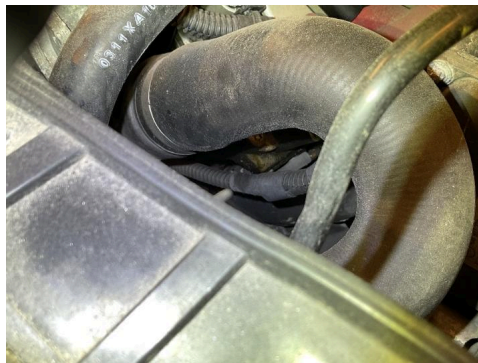

41. Utvendig tilstand motor

NAF SEM
Døvleveien 23
3170 SEM
Telefon:
Fax:
E-mail:
Website:



5. jun. 2026

Køretøj: Audi A7 2.8 FSI Sportback Quattro
Motorkode: CHVA
Produktionsår: 10-15
Kilometerstand: 222876 (skrevet af kontrolløren) 5. jun. 2026 10:09:12
222876 (udlæst fra styreenhed) 5. jun. 2026 10:09:20
Registrering Nr: CH16518
VIN: WAUZZZ4GXBN023703 (udlæst fra styreenhed)
Testet: 5. jun. 2026 10:12:27

Fejlkode

OBD **OBD** **0 Fejl**

Drivlinje **Motorelektronik 1** **5 Fejl**

Fejlkode: 6532
Gasspjældsstilller
Mekanisk fejl.

Fejlkode: 6569
Variabelt indsugningsrør
System sidder fast/er konstant åbent.

Fejlkode: 6201
Databus
Funktion ukorrekt.

Fejlkode: 6209
Additiv blandingstilpasning række 1
Blanding for fed.

Fejlkode: 6360
MAP-føler
Afbrydelse/kortslutning til stel

Drivlinje **Motorophæng** **ikke tilgængelig**

bremsesystem **Bremseelektronik** **1 Fejl**

Fejlkode: 631
Dæktrykadvarsel
Advarselsmeddelelse aktiv.

bremsesystem	Parkeringsbremse	2 Fejl
<p>Fejlkode: 721152 Tilstand for udskiftning af bremsebelægning Belægningsskiftetilstand aktiv.</p> <p>Fejlkode: 459520 Databus Funktion ukorrekt.</p>		
Passiv sikkerhed	Airbag	1 Fejl
<p>Fejlkode: 1049349 Databus Meddelelse ukorrekt.</p>		
Passiv sikkerhed	Venstre sikkerhedsselestrammer	ikke tilgængelig
Passiv sikkerhed	Højre sikkerhedsselestrammer	ikke tilgængelig
Termostyring	Varme/klimaanlæg	2 Fejl
<p>Fejlkode: 379 kølevandscirkulationspumpe Spændingsforsyning med fejl.</p> <p>Fejlkode: 386 Funktionsbegrænsning pga. styreenhed for batteriovervågning System aktivt.</p>		
Termostyring	Parkerings-/tilskudsvarmer	ikke tilgængelig
Termostyring	Klimaanl. betjeningsenhed bag	ikke tilgængelig
Termostyring	Klimakompressor	ikke tilgængelig
Førerassistentsystem	Styreenhed til billedbehandling	ikke tilgængelig
Førerassistentsystem	Radarsensor adaptiv fartpilot	ikke tilgængelig
Førerassistentsystem	Radarsensor adaptiv fartpilot 2	ikke tilgængelig
Førerassistentsystem	Vognbaneskiftassistent	ikke tilgængelig
Førerassistentsystem	Parkeringssensor 2	0
Førerassistentsystem	Natsynskamera	ikke tilgængelig
Førerassistentsystem	Bak-/360 graders kamerasystem	ikke tilgængelig
Førerassistentsystem	Fjernlysassistent	0
Komfort	Central styreenhed komfort	3 Fejl

Fejlkode: 1316
Styreenhed til bremsesystem
Funktion ukorrekt.

Fejlkode: 2616
Tankklap-oplåsning
Afbrydelse i strøm kredse .

Fejlkode: 2615
Tankklaplåsning
Afbrydelse i strøm kredse .

Komfort **Gateway-elektronik 1** **2 Fejl**

Fejlkode: 1316
Styreenhed til bremsesystem
Funktion ukorrekt.

Fejlkode: 3674
Kontrollampe start/stop drift
Funktion ukorrekt.

Komfort	Kombiinstrument	0
Komfort	Lygtenivellering	0
Komfort	Førerdørselektronik	0
Komfort	Passagerdørselektronik	0
Komfort	Dørelektronik BV	0
Komfort	Dørelektronik BH	0
Komfort	Sædejustering fører	0
Komfort	Sædejustering passager	0
Komfort	Ergonomisk sæde forrest på førersiden	0
Komfort	Ergonomisk sæde forrest på passagersiden	0
Komfort	Ergonomisk sæde BV	ikke tilgængelig
Komfort	Ergonomisk sæde BH	ikke tilgængelig
Komfort	Diagnose-interface-bus	1 Fejl

Fejlkode: 12291
Funktionsbegrænsning pga. styreenhed for batteriovervågning
System aktivt.

Komfort **Anhængerfunktion** **ikke tilgængelig**

Komfort **Specialfunktion** **ikke tilgængelig**

Komfort	Specialfunktion 2	ikke tilgængelig
Komfort	Kamerastyreenhed	ikke tilgængelig
Komfort	Bagklapselektronik	0
Komfort	Head up-display	ikke tilgængelig
Komfort	Styreenhed for sensormodul	0
Komfort	Aktuator for karosseristøj	ikke tilgængelig
Komfort	Motorlydssimulator	ikke tilgængelig
Gearkasse	Gearelektronik	1 Fejl

Fejlkode: 8026
Magnetventil 1 enkeltgear 2
Strømkreds med fejl.

Gearkasse	Firhjulsellektronik	ikke tilgængelig
Tyverisikring	Adgangs-/startrettigheder	3 Fejl

Fejlkode: 1330
Central styreenhed komfort
Central styreenhed komfort

Fejlkode: 2823
Ratstammelåsning
Låsebetingelser ikke opfyldt.

Fejlkode: 956
Nøgle 2
Tilpasningsgrænse overskredet.

Undervogn	niveauregulering	5 Fejl
------------------	-------------------------	---------------

Fejlkode: 405256
Leck im System erkannt
Leck im System erkannt

Fejlkode: 114179
Funktionsbegrænsning
Funktion begrænset grundet underspænding.

Fejlkode: 455693
Køretøjsniveausensor
Mekanisk fejl.

Fejlkode: 403200
Funktionsfrakobling
Frakobling aktiv.

Fejlkode: 648
Funktionsbegrænsning pga. uplausibel meddelelse

Funktion ukorrekt.

Undervogn	Hjuldæmpningselektronik	ikke tilgængelig
Styretøj	Servostyring	0
Styretøj	Styreenhed til ratstamme	1 Fejl

Fejlkode: 1316
Styreenhed til bremsesystem
Funktion ukorrekt.

Styretøj	aktiv styring	ikke tilgængelig
Infotainmentsystem	Mediaplayer 1	ikke tilgængelig
Infotainmentsystem	Radiotuner	0
Infotainmentsystem	Sound-system	ikke tilgængelig
Infotainmentsystem	Tv-tuner	ikke tilgængelig
Infotainmentsystem	Informationselektronik	0
Infotainmentsystem	Informationselektronik 2	ikke tilgængelig
Dæktryksovervågning	Dæktryksovervågning	ikke tilgængelig