



6258352

NAF Bruktbiltest

Testdato
28.04.2026

Kunde

Navn	Auksjonen.no Co/Santander
Medlemsnummer	95140190
Adresse	Døvleveien 23
Postnummer og -sted	3170 SEM
Telefon	33300540
Ekstern referanse	589007



Kjøretøy

Bilmerke	Mercedes-Benz	Motorstørrelse	1991 cm ³
Modell	C 300 e 4MATIC	Motoreffekt	155 kW
Type	204	Aksler i drift	2
Registreringsnr.	KJ46029	Drivstofftype	Bensin
Understellsnr.	WDD2050541R564662	Kjøretøygruppe	101
Km.stand.	114698	Bruktimportert	Nei
Farge	Grå	Registreringsår	2019
Karosseritype	Sedan	Registrert første gang	19.12.2019
		Frist for neste EU kontroll	18.12.2027



Informasjon

NAF Bruktbiltest (BBT) er en uavhengig vurdering av kjøretøyets tekniske tilstand iht. definerte kontrollpunkter. De aktuelle kontrollpunktene fremkommer i testen og vurderes / bedømmes etter NAF sine definisjoner og retningslinjer som også hensyntar bilens alder og km-stand.

NAF anmerker kun feil, mangler og avvik som avdekkes på testtidspunktet. Forutsetninger for utført test er angitt på side 2 i denne rapporten. NAF demonterer ikke for kontroll. Det kan være indikasjon knyttet til tekniske forhold som krever ytterligere utredning for å kunne fastslå omfang. Det kan også være periodiske feil som ikke kan avdekkes på testtidspunktet. Se utfyllende leveransebeskrivelse side 6.

NAF Bruktbiltest er utført på oppdrag av bilforhandler. Alle henvendelser til testen og øvrige forhold til bilens tekniske tilstand må avklares mellom kjøper av bilen og bilforhandler testen er utstedt til.



6258352

Testresultater

Ref.Id	Repareres	Resultat	Beskrivelse
3.3	Nøkler / Utstyr	Nøkkel mangler 1 stk	
3.8		Nøkkel skadet 1 stk	
4.8	Service/ Dokum.	Aktivert serviceindikator	
5.3	Bremsebelegg	Slitt bremsebelegg	Venstre bak, Høyre bak
21.17	Varsellamper	* 22.2 - Varsellampe for TPMS (Dekktrykk) lyser	
22.2	Varsellamper utvidet	Varsellampe for TPMS (Dekktrykk) lyser	
67.8	Ekstra hjulsett	Ekstra hjulsett mangler	
81.2	Frontrute	En eller flere steinsprutrosetter som ikke er utbedret <ul style="list-style-type: none">Reparasjonsmetode:Skift	
86.2	Lakk / karosseri utvendig	Lakkriper:	Støtfanger bak
87.6	Utvendig speil	Speilvarme virker ikke:	Høyre side

Ref.Id	Opplysning	Resultat	Beskrivelse
23.4	Full systemskann	Det finnes feilkoder, se rapport	
23.6		Etter avtale med kunde er feilkode/r slettet, feilsøking må påregnes dersom feilkode dukker opp igjen	
23.7		Diagnoseavlesing ligger i testrapport	
66.10	Felg	Ripe/ slitasje på felg	
81.9	Frontrute	Noe steinsprut	
81.10		Slitt frontrute	

Servicehistorikk

Elektronisk servicedokumentasjon er ikke sjekket av NAF på grunn av manglende tilgang.

Testforhold

Maks hastighet ved prøvekjøring	60 km/t
Utetemperatur ved prøvekjøring	10 °C
Føreforhold ved prøvekjøring	Tørt
Bilen ble prøvekjørt:	Driftsvarm motor
Er bilen skitten eller nediset:	Nei



6258352

Prøvekjøring	Elektriske anlegg
1 - Kjøreegenskaper	✓ 44 - Instrument belysning ✓
Generell informasjon	45 - Instrumenter ✓
3 - Nøkler / Utstyr	47 - Elektrisk vindusheis ✓
4 - Service/ Dokum.	R 48 - Oppvarmet bakrute ✓
Bremser	R 49 - Kupevifte ✓
5 - Bremsbelegg	50 - Varmeapparat / klimaanlegg (AC) ✓
6 - Bremseskiver	R 51 - Vindusvisker, spylar (foran/bak) ✓
8 - Parkeringsbrems	✓ 53 - Sentrallås ✓
9 - Bremsvirkning	✓ 54 - Setevarmer ✓
10 - Bremsvæsknivå	✓ 55 - Ladespenning generator ✓
12 - Bremsør	✓ 56 - Drivrem generator ✓
13 - Bremseslanger	✓ 61 - Ladekontakt elbil/hybrid ✓
14 - Bremskraftforsterker	✓ 62 - Ladekabel elbil/hybrid ✓
15 - Brems pedal	✓ 63 - Kabler for fremdriftssystem elbil/hybrid ✓
Lys og signaler	✓ 64 - Utv. tilstand fremdriftsbatteri elbil/hybrid ✓
17 - Lys	Hjul, dekk, felg
19 - Refleks	✓ 65 - Dekk ✓
20 - Lyd / lyssignaler	✓ 66 - Felg O
21 - Varsellamper	✓ 67 - Ekstra hjulsett R
22 - Varsellamper utvidet	R 68 - Hjullager ✓
e-Diagnose	Styring
23 - Full systemskann	71 - Ratt, rattaksel, ledd ✓
Motor	O 72 - Styresnekke, tannstang ✓
27 - Motor virkemåte	73 - Styrestag/ledd ✓
28 - Utvendig tilstand motor	74 - Styreservo ✓
29 - Oljenivå motor	Hjuloppheng
30 - Kjølevæske	✓ 75 - Støtdempere ✓
31 - Kjølevifte	✓ 76 - Stabilisator ✓
32 - Kjølesystem	✓ 77 - Fjærer / fjærbein ✓
33 - Eksosanlegg	✓ 78 - Opphengs- / bærearmer foraksel ✓
35 - Motorfester	✓ 79 - Opphengs- / bærearmer bakaksel ✓
36 - Drivstofftank, rør, slange	✓ 80 - Travers ✓
Drivverk	
40 - Girkasse (automatisk)	✓
41 - Differensial	✓
42 - Drivaksler	✓
43 - Mellomaksel	✓



6258352

Karosseri

81 - Frontrute	R
82 - Siderute/bakrute	✓
83 - Dør-/panseråpner	✓
86 - Lakk / karosseri utvendig	R
87 - Utvendig speil	R
88 - Underside	✓
89 - Understellsnummer	✓
90 - Tilhengerfeste	✓

Interiør

91 - Dashbord / midtkonsoll	✓
93 - Taktrekk	✓
94 - Solskjerm	✓
95 - Innvendig speil	✓
97 - Døråpning	✓
98 - Seter	✓
99 - Bilbelte	✓
102 - Laste-/bagasjerom	✓
103 - Interiør generelt	✓
104 - Varseltrekant	✓



6258352

Måleverdier

Ref.Id	Punkt	Fråse	Måleverdi
3.1	Nøkler / Utstyr	Antall nøkler:	1 stk
6	Bremseskiver		Kontrollert visuelt
9.1	Bremsevirkning	Bremsevirkning, VF	230,00
9.2		Bremsevirkning, HF	230,00
9.3		Bremsevirkning, VB	200,00
9.4		Bremsevirkning, HB	200,00
30.1	Kjølevæske	Kjølevæskens frysepunkt, frostsikker ned til minus:	45 °C
50.1	Varmeapparat / klimaanlegg (AC)	Temperatur på luft inn i klimaanlegg	18 °C
50.2		Temperatur på luft ut av klimaanlegg	8 °C
55.1	Ladespenning generator	Ladespenning med last (V)	13,80 volt
55.2		Ladespenning uten last (V)	13,80 volt
62.1	Ladekabel elbil/hybrid	Antall ladekabler i bilen:	2 stk
65.1	Dekk	Mønsterdybde VF	3,50 mm
65.2		Mønsterdybde HF	3,50 mm
65.3		Mønsterdybde VB	5,00 mm
65.4		Mønsterdybde HB	5,00 mm
65.5		Bilen er utrustet med:	Sommerdekk
66.1	Felg	Felg montert på bilen:	Lettmetallfelg
67	Ekstra hjulsett		Ikke målt grunnet manglende tilgjengelighet



6258352

Feilkodeutlesing - Analyse av kjøretøyets systemer

Utført med feil (19)

System	Feilkoder	Beskrivelse
AML ambient illumination	U112587	LIN bus 4 — Communication faulty
Electr. power steering	B210F00	Power supply of terminal 30 — Faulty power supply
ESP: Electronic stability control	P0610FF	ECU — Faulty coding
Gasoline engine	P012800 P052E71	Coolant circuit valve — Temperature below control range Crankcase ventilation valve — Function faulty.
HU: Head Unit	B15A100	Server communication — Login failed
KI (Kombiinstrument): Instrument cluster	P1C5C00	Battery discharge protection — Protection is active!
KLA Electronic climate control	B111315	Footwell vent temperature sensor right — Interruption/ short circuit to plus
PARK: parking assist	B223209	Parking assist — Function faulty.
PTCU: powertrain	P126EFD	Underhood electrical center front — Engine start blocked
SAM hinten Body control module rear		
SAM vorne: central electrical unit ECU front	B11C11B B23267B	Auxiliary battery — Electrical fault / resistance too high Level sensor for washer fluid — Level TOO LOW
SG-LG Charger for high-voltage battery module	U044200	CAN bus connection to powertrain control module — Signal implausible
TSG VR door ECU FR	B1DFB13	Power folding mirrors — Control circuit, interruption
ZBE: Central control board	B15742A B1E9E2A	Ride height leveling button — Button jams. No signal change present. Button for favorites — No signal change present

Utført uten feil (26)

System	Beskrivelse
Airbag	SRS: Supplemental Restraint System
Audio/Video	KOMO: Communication module of telematics services Sound OBD Telematics HERMES ZAN infotainment display ZAN OBD
Comfort	DBE digital OBD EZS: Electr. ignition lock KG keyless entry and start system SG-LML-L: Matrix LED headlight left SG-LML-R: Matrix LED headlight right SG-SW-L headlight ECU left SG-SW-R headlight ECU right TPAD: Touch pad TSG HL door ECU RL TSG HR door ECU RR TSG VL door ECU FL



6258352

System	Beskrivelse
Engine	BMS Battery management system FSCU UDS OBD SG-EM: Power electronics
Safety	MFK: Multi-function camera
Steering	LRE steering wheel electronics MRM steering column module
Suspension	ABC adaptive suspension control
Tire pressure monitoring	RDK OBD
Transmission	VGS: fully integrated transmission control



6258352

Leveransebetingelser

1. Testrapporten

Testrapporten inneholder identifikasjon av kjøretøy og kunde samt beskrivelse av testens omfang med måleresultater der det foreligger.

2. Bedømming–vurderingsdefinisjon

Forklaring til bokstavkodene som benyttes ved PDF rapport:

V = Normalt. Tilstand vurdert «normal» iht. kjøretøyets alder og kjørelengde

R = Reparasjon. Anbefaler utbedring iht. kontrollpunkt

O = Opplysning. Informasjon iht. kontrollpunkt og/eller kjøretøy

S = Skiftet. Kontrollpunkt inkl. komponentskifte

J = Justert. Kontrollpunkt inkl. justering

I = Ikkeutført. Kontrollpunkt ikke vurdert

3. Gjennomføring av test.

Test utføres på et NAF Senter hvis ikke annet er beskrevet.

4. Eiendomsrett

Testens resultat tilhører NAFs kunde. Kundens navn er registrert på side 1 i testrapporten, og eventuelle henvendelser i forbindelse med testen må utføres av registrert kunde. Testresultatene leveres ikke ut til andre uten samtykke fra NAFs kunde.

5. Demontering

NAF demonterer ikke for kontroll/vurdering, og kan dermed ikke påpeke feil som kun avdekkes ved demontering. Dersom NAF oppdager avvik der det trengs demontering for kontroll/vurdering, vil dette anmerkes i testrapporten.

6. Prøvekjøring, periodiske feil og fremtidige problemer

NAF anmerker kun feil og avvik som oppdages på testtidspunktet. Periodiske feil/avvik kan forekomme uten at dette avdekkes pga. manglende symptom(fremtredelse) ved testtidspunktet. Det er ikke mulig å forutse framtidige problemer, feil eller avvik.

NAF prøvekjører bilen kun i begrenset grad.

7. Avlesing av elektronisk lagrede feilkoder via kjøretøyets OBD kontakt

NAF leser feilkoder på de elektroniske styresystemene som bilprodusenten har gitt tilgang til. Tilgang kan variere mellom ulike bilmerker og modeller og systemene leses med det testutstyret som benyttes av NAF. Det skilles ikke mellom permanente og periodiske feilkoder. NAF kan ikke påvise avvik i bilens oppgitte kilometerstand ved hjelp av diagnose.

8. NAFs ansvar

NAF har vurdert alle kontrollpunkter i den aktuelle testrapporten i henhold til NAFs definisjoner og retningslinjer. Kontrollpunkter som ikke omtales i rapporten er ikke inkludert eller vurdert.

Feil/avvik som avdekkes i etterkant av testen, kan ikke lastes NAF uten at det dokumenteres at følgende kumulative vilkår foreligger:

- feil/avvik må anses å ha foreligget ved testtidspunktet
- feil/avvik kan avdekkes etter gjeldende definisjoner og retningslinjer(innhold) av kontrollpunkt ved testtidspunktet
- feil/avvik kan avdekkes ved benyttet testutstyr i NAF ved testtidspunktet
- feil/avvik kan avdekkes ved gjeldende testforutsetninger ved testtidspunktet
- feil/avvik medfører konsekvenstap
- NAF har opptrådt uaktsomt ved testtidspunktet

9. Klageadgang næringsmarked

Testens resultat tilhører NAFs kunde. Kundens navn er registrert på side 1 i testrapporten. Ved eventuelle uoverensstemmelser i forbindelse med levert dokumentasjon, skal kunde ta dette opp med NAF. NAF er forretningsmessig leverandør til kunde og forholder seg kun til denne avtalepart.

Alle reklamasjoner må være NAF i hende skriftlig senest 10 dager etter at testen er utført.

10. Reklamasjonsansvaret til NAF

Ved uoverensstemmelse mellom tekst og bilder i testrapport og ett av disse viser riktig tilstand, er feilen ikke reklamasjonsgrunn.

NAF AS er ikke ansvarlig for feil i opplysninger som er hentet elektronisk fra 3. -part.

NAF AS kan kreve at bilen stilles til disposisjon for kontroll.

Ved reklamasjon kan NAF AS forlange å få mulighet til å reparere på eget verksted.

Hvis kjøper starter reparasjon på annet verksted uten skriftlig godkjenning fra NAF AS bortfaller retten til å kreve utgiften refundert av NAF AS.

Ved reparasjon på kjøpers verksted beregnes priser etter NAF AS sine innkjøpspriser (Meca eller tilsvarende) og selvkost på timepris. Benyttes DBS-systemet som grunnlag for delepriser benyttes importørpriser uten fraktpåslag.

Arbeidstidsettes iht. Haynes Pro med faktor 1

Diagnoserapport vedlegges der kunden har bestilt dette. Diagnoserapporten betraktes som en del av testrapporten.

Reklamasjonskravets størrelse er under alle omstendigheter oppad begrenset til prisen på testen, med mindre noe annet er særskilt avtalt.

NAF AS anbefaler at budgivere selv inspiserer objektet.



6258352

Bilder og vedlegg



1. Generelt



2. Generelt



3. Generelt



4. Generelt

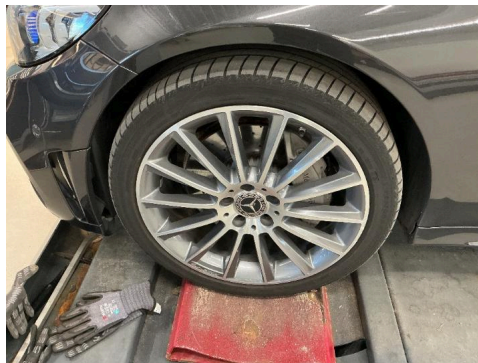

5. Generelt



6. Generelt



7. Generelt



8. Generelt



9. Generelt



6258352

Bilder og vedlegg



10. Generelt



11. Generelt



12. Generelt



13. Generelt



14. Generelt



15. Generelt



16. Generelt



17. Generelt



18. Generelt



6258352

Bilder og vedlegg



19. Generelt



20. Generelt

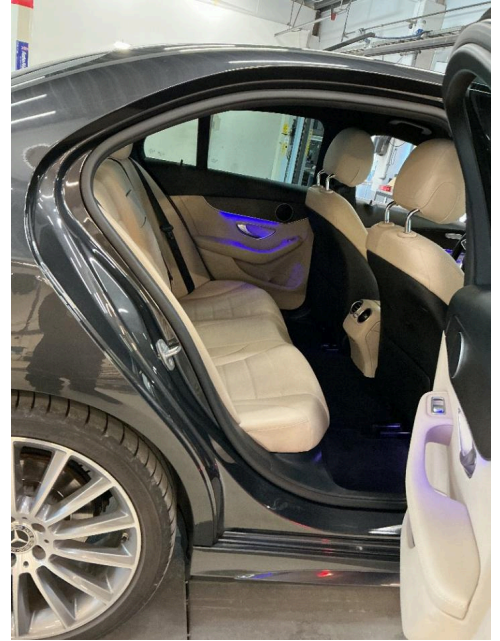

21. Generelt

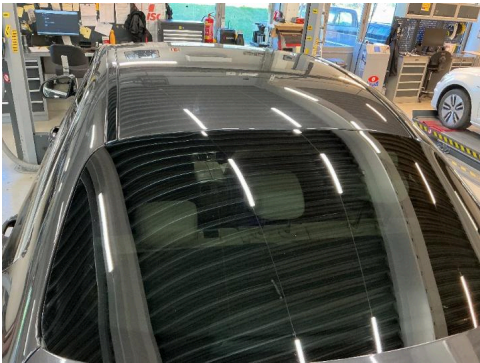

22. Generelt

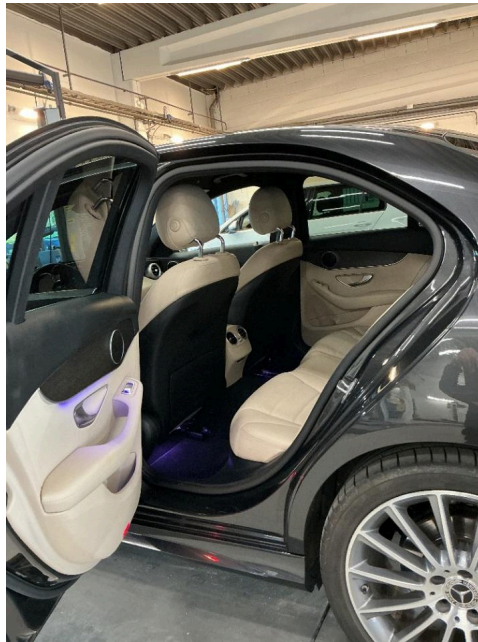

23. Generelt

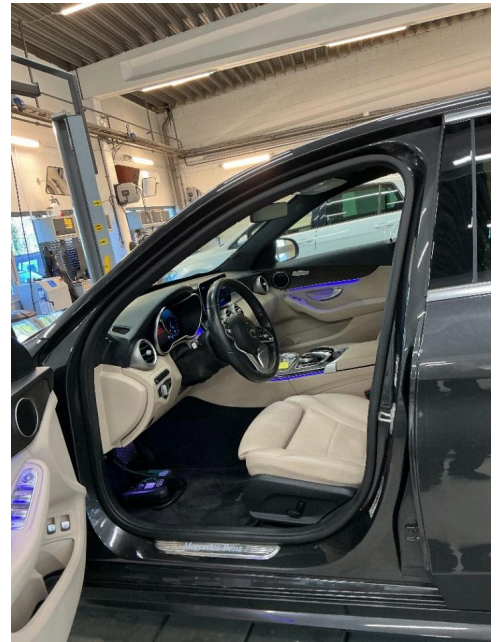

24. Generelt



6258352

Bilder og vedlegg



25. Generelt



26. Generelt

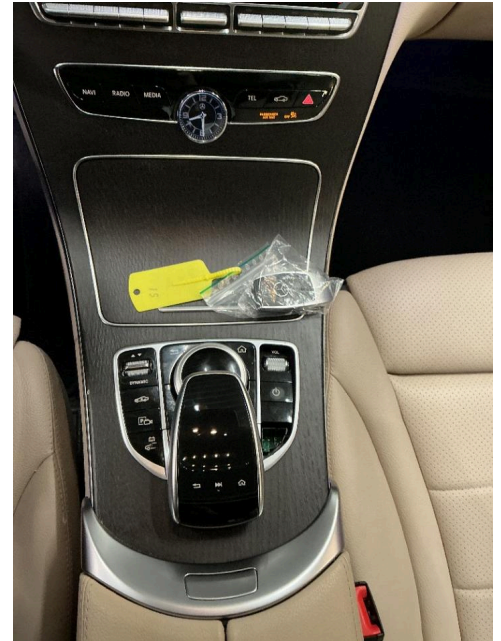

27. Generelt



28. Generelt



29. Generelt

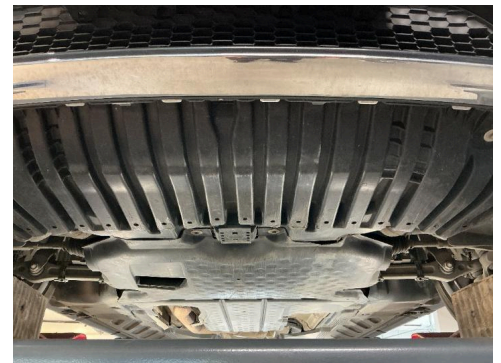

30. Generelt

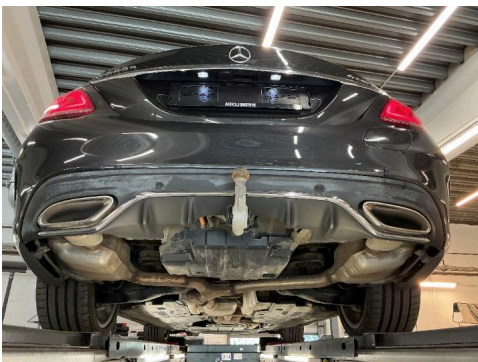

31. Generelt

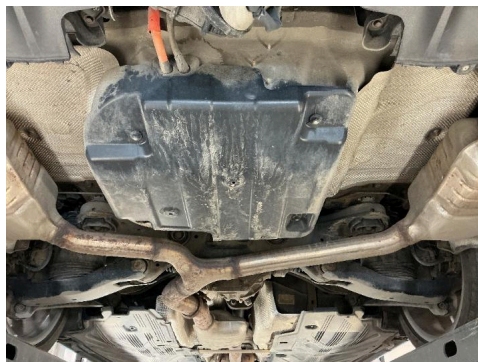

32. Generelt

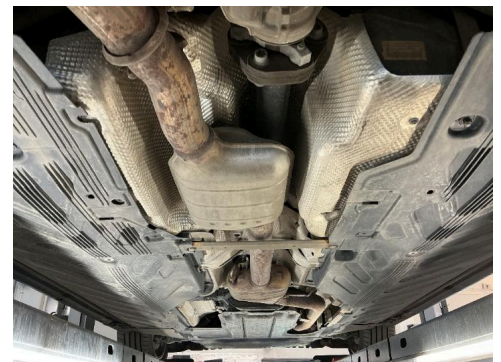

33. Generelt



6258352

Bilder og vedlegg



34. Generelt

CAN-bus-forbindelse til drivlinjestyreenhed
Uplausibelt signal.

Drivlinje **SOGE motorlydssimulator** **ikke tilgængelig**

Drivlinje **AMLA Aktivt motorleje** **ikke tilgængelig**

bremsesystem **ESP: elektronisk stabiliseringsprogram** **3 Fejl**

Fejlkode: P0610FF
styreenhed
Kodning med fejl.

Fejlkode: U0448FF

Fejlkode: P060647

Passiv sikkerhed **SRS: Supplemental Restraint System** **0 Fejl**

Termostyring **KLA Klimaanlæg** **1 Fejl**

Fejlkode: B111315
Temperaturføler fodrumsluftdyse højre side
Afbrydelse/kortslutning til plus

Førerassistentsystem **Mercedes-Benz Intelligent Drive** **ikke tilgængelig**

Førerassistentsystem **Venstre bagradarsensor** **ikke tilgængelig**

Førerassistentsystem **Højre bagradarsensor** **ikke tilgængelig**

Førerassistentsystem **ABA: Aktiv bremseassistent** **ikke tilgængelig**

Førerassistentsystem **Aktiv fartpilot** **ikke tilgængelig**

Førerassistentsystem **Aktiv fartpilot/bremseassistent** **ikke tilgængelig**

Førerassistentsystem **MFK: Multifunktionskamera** **0 Fejl**

Førerassistentsystem **PARK: Parkeringshjælp** **1 Fejl**

Fejlkode: B223209
Parkeringssensor
Funktion ukorrekt.

Førerassistentsystem **RFK: Bakkamera/360-graders kamera** **ikke tilgængelig**

Komfort **KI: Kombiinstrument** **1 Fejl**

Fejlkode: P1C5C00
Batteri-afladningssikring
Sikkerhedsafbrydelse aktiv.

Komfort	TPAD: Touchpad	0 Fejl
Komfort	PSD: Panoramatap	ikke tilgængelig
Komfort	SG-LML-L: Matrix-LED-forlygte til venstre	0 Fejl
Komfort	SG-SW-L Styreenhed forlygte til venstre	0 Fejl
Komfort	SG-LML-R: Matrix-LED-forlygte til højre	0 Fejl
Komfort	SG-SW-R Styreenhed forlygte til højre	0 Fejl
Komfort	SAM vorne: Karosseristyreenhed foran	2 Fejl

Fejlkode: B11C11B
Ekstrabatteri
Elektrisk fejl / for høj modstand.

Fejlkode: B23267B
Sprinklervand-niveausensor
For lavt påfyldningsniveau.

Komfort	SAM hinten Karosseristyreenhed bag	1 Fejl
----------------	---	---------------

Fejlkode: B23B513

Komfort	KDS: Bagagerumsklap-styring	ikke tilgængelig
----------------	------------------------------------	-------------------------

Komfort	AML Stemningsbelysning	1 Fejl
----------------	-------------------------------	---------------

Fejlkode: U112587
LIN-bus 4
Fejl i kommunikation.

Komfort	ESE indstilling førersæde	ikke tilgængelig
----------------	----------------------------------	-------------------------

Komfort	ESE indstilling passagersæde	ikke tilgængelig
----------------	-------------------------------------	-------------------------

Komfort	TSG VL Dørstyreenhed VF	0 Fejl
----------------	--------------------------------	---------------

Komfort	TSG VR Dørstyreenhed HF	1 Fejl
----------------	--------------------------------	---------------

Fejlkode: B1DFB13
Elklapspejl
Styrestrømkreds, afbrydelse.

Komfort	TSG HL Dørstyreenhed VB	0 Fejl
----------------	--------------------------------	---------------

Komfort	TSG HR Dørstyreenhed HB	0 Fejl
----------------	--------------------------------	---------------

Komfort	KG Nøglefri adgang	0 Fejl
----------------	---------------------------	---------------

Komfort	DBE dig. OBD	0 Fejl
----------------	---------------------	---------------

Komfort	EZS: Elektr. tændingslås	0 Fejl
----------------	---------------------------------	---------------

Komfort	STM Spejl taxameter	ikke tilgængelig
Gearkasse	VGS: Fuldt integreret gearstyring	0 Fejl
Undervogn	ABC Aktiv undervogn	0 Fejl
Styretøj	MRM styreenhed til ratstamme	0 Fejl
Styretøj	LRE Ratstammeelektronik	0 Fejl
Styretøj	Elektr. servostyring	1 Fejl

Fejlkode: B210F00
 Spændingsforsyning kl. 30
 Spændingsforsyning med fejl.

Infotainmentsystem	Sound OBD	0 Fejl
Infotainmentsystem	ZAN Infotainmentdisplay	0 Fejl
Infotainmentsystem	KOMO: Kommunikationsmodul telematiksystemtjenster	0 Fejl
Infotainmentsystem	Telematik HERMES	0 Fejl
Infotainmentsystem	HU: Head Unit	1 Fejl

Fejlkode: B15A100
 Serverkommunikation
 Login mislykket.

Infotainmentsystem	ZAN OBD	0 Fejl
Infotainmentsystem	ZBE: Centralt betjeningspanel	2 Fejl

Fejlkode: B15742A
 Niveaureguleringstast
 Tast fastklemmt. Der foreligger ingen signalændring.

Fejlkode: B1E9E2A
 Favorit-tast
 Der foreligger ingen signalændring.

Dæktryksovervågning	RDK OBD	0 Fejl
----------------------------	----------------	---------------