



6345517

NAF Bruktbiltest

Testdato
04.06.2026

Kunde

Navn	Auksjonen.no Co/Santander
Medlemsnummer	95140190
Adresse	Døvleveien 23
Postnummer og -sted	3170 SEM
Telefon	33300540
Ekstern referanse	597799



Kjøretøy

Bilmerke	Ford	Motorstørrelse	1996 cm ³
Modell	Transit Custom	Motoreffekt	125 kW
Type	NRN	Aksler i drift	2
Registreringsnr.	AS69580	Drivstofftype	Diesel
Understellsnr.	WFORXXTAXRPU73034	Kjøretøygruppe	315
Km.stand.	20389	Bruktimportert	Nei
Farge	Svart	Registreringsår	2024
Karosseritype	Integrert førerhus	Registrert første gang	19.09.2024
		Frist for neste EU kontroll	18.09.2028



Informasjon

NAF Bruktbiltest (BBT) er en uavhengig vurdering av kjøretøyets tekniske tilstand iht. definerte kontrollpunkter. De aktuelle kontrollpunktene fremkommer i testen og vurderes / bedømmes etter NAF sine definisjoner og retningslinjer som også hensyntar bilens alder og km-stand.

NAF anmerker kun feil, mangler og avvik som avdekkes på testtidspunktet. Forutsetninger for utført test er angitt på side 2 i denne rapporten. NAF demonterer ikke for kontroll. Det kan være indikasjon knyttet til tekniske forhold som krever ytterligere utredning for å kunne fastslå omfang. Det kan også være periodiske feil som ikke kan avdekkes på testtidspunktet. Se utfyllende leveransebeskrivelse side 6.

NAF Bruktbiltest er utført på oppdrag av bilforhandler. Alle henvendelser til testen og øvrige forhold til bilens tekniske tilstand må avklares mellom kjøper av bilen og bilforhandler testen er utstedt til.



6345517

Testresultater

Ref.Id	Repareres	Resultat	Beskrivelse
3.3	Nøkler / Utstyr	Nøkkel mangler 1 stk	
86.2	Lakk / karosseri utvendig	Lakkriper:	Høyre bakskjerm
86.14		Steinsprut/lakksår	Støtfanger foran, Panser, Høyre sidekanal

Ref.Id	Opplysning	Resultat	Beskrivelse
4.13	Service/ Dokum.	Bilen har digital servicebok, denne er ikke kontrollert av NAF	
23.4	Full systemskann	Det finnes feilkoder, se rapport	
23.6		Etter avtale med kunde er feilkode/r slettet, feilsøking må påregnes dersom feilkode dukker opp igjen	
23.7		Diagnoseavlesing ligger i testrapport	
81.9	Frontrute	Noe steinsprut	
86.22	Lakk / karosseri utvendig	Diverse småbulker/lakkriper	
86.25		Lakkriper:	Høyre bakdør
86.29		Bulk(er)	Venstre bakdør, Høyre bakdør, Høyre bakskjerm
86.31		Lakk/karosseri er vurdert, men vanskelig når bilen er:	våt
103.5	Interiør generelt	Forventet bruksslitasje	

Servicehistorikk

Elektronisk servicedokumentasjon er ikke sjekket av NAF på grunn av manglende tilgang.

Testforhold

Maks hastighet ved prøvekjøring	60 km/t
Utetemperatur ved prøvekjøring	15 °C
Føreforhold ved prøvekjøring	Vått
Bilen ble prøvekjørt:	Driftsvarm motor
Er bilen skitten eller nediset:	Ja

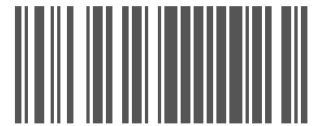

6345517

Prøvekjøring		Elektriske anlegg	
1 - Kjøreegenskaper	✓	44 - Instrument belysning	✓
Generell informasjon		45 - Instrumenter	✓
3 - Nøkler / Utstyr	R	47 - Elektrisk vindusheis	✓
4 - Service/ Dokum.	O	48 - Oppvarmet bakrute	✓
Bremser		49 - Kupevifte	✓
5 - Bremsbelegg	✓	50 - Varmeapparat / klimaanlegg (AC)	✓
6 - Bremseskiver	✓	51 - Vindusvisker, spyler (foran/bak)	✓
8 - Parkeringsbrems	✓	53 - Sentrallås	✓
9 - Bremsvirkning	✓	54 - Setevarmer	✓
10 - Bremsvæsknivå	✓	55 - Ladespenning generator	✓
12 - Bremsørør	✓	56 - Drivrem generator	✓
13 - Bremseslanger	✓	57 - Batteri ytre tilstand	✓
14 - Bremskraftforsterker	✓	Hjul, dekk, felg	
15 - Brems pedal	✓	65 - Dekk	✓
Lys og signaler		66 - Felg	✓
17 - Lys	✓	67 - Ekstra hjulsett	✓
19 - Refleks	✓	68 - Hjullager	✓
20 - Lyd / lyssignaler	✓	Styring	
21 - Varsellamper	✓	71 - Ratt, rattaksel, ledd	✓
e-Diagnose		72 - Styresnekke, tannstang	✓
23 - Full systemskann	O	73 - Styrestag/ledd	✓
Motor		74 - Styreservo	✓
26 - Avgassanalyse (Diesel)	✓	Hjuloppheng	
27 - Motor virkemåte	✓	75 - Støtdempere	✓
28 - Utvendig tilstand motor	✓	76 - Stabilisator	✓
29 - Oljenivå motor	✓	77 - Fjærer / fjærbein	✓
30 - Kjølevæske	✓	78 - Opphengs- / bærearmer foraksel	✓
32 - Kjølesystem	✓	79 - Opphengs- / bærearmer bakaksel	✓
33 - Eksosanlegg	✓	80 - Travers	✓
35 - Motorfester	✓	Karosseri	
36 - Drivstofftank, rør, slange	✓	81 - Frontrute	O
37 - Registerreim	✓	82 - Siderute/bakrute	✓
Drivverk		83 - Dør-/panseråpner	✓
40 - Girkasse (automatisk)	✓	84 - Lås	✓
41 - Differensial	✓	86 - Lakk / karosseri utvendig	R
42 - Drivaksler	✓	87 - Utvendig speil	✓
43 - Mellomaksel	✓	88 - Underside	✓
		89 - Understellsnummer	✓
		90 - Tilhengerfeste	✓



6345517

Interiør

91 - Dashbord / midtkonsoll	✓
93 - Taktrekk	✓
94 - Solskjerm	✓
95 - Innvendig speil	✓
96 - Dørtrekk	✓
97 - Døråpning	✓
98 - Seter	✓
99 - Bilbelte	✓
100 - Gulvmatter/-teppe	✓
102 - Laste-/bagasjerom	✓
103 - Interiør generelt	○



6345517

Måleverdier

Ref.Id	Punkt	Fråse	Måleverdi
3.1	Nøkler / Utstyr	Antall nøkler:	1 stk
6	Bremseskiver		Kontrollert visuelt
9.1	Bremsevirkning	Bremsevirkning, VF	250,00
9.2		Bremsevirkning, HF	250,00
9.3		Bremsevirkning, VB	180,00
9.4		Bremsevirkning, HB	180,00
26	Avgassanalyse (Diesel)		Euro 5 eller høyere uten feilkoder
30.1	Kjølevæske	Kjølevæskens frysepunkt, frostsikker ned til minus:	30 °C
37.1	Registerreim	Bilfabrikanten anbefaler under normale forhold skifte ved km:	160000
37.2		eller ved, måneder:	72
50	Varmeapparat / klimaanlegg (AC)		Åpenbar kjøleeffekt
55.1	Ladespenning generator	Ladespenning med last (V)	14,90 volt
55.2		Ladespenning uten last (V)	14,90 volt
65.1	Dekk	Mønsterdybde VF	7,00 mm
65.2		Mønsterdybde HF	7,00 mm
65.3		Mønsterdybde VB	7,00 mm
65.4		Mønsterdybde HB	7,00 mm
65.5		Bilen er utrustet med:	Piggfrie vinterdekk
66.1	Felg	Felg montert på bilen:	Lettmetallfelg
67.1	Ekstra hjulsett	Mønsterdybde	8,00 mm
67.2		Mønsterdybde	5,00 mm
67.3		Mønsterdybde	5,00 mm
67.4		Mønsterdybde	5,00 mm
67.5		Ekstra hjulsett er utrustet med:	Sommerdekk
67.6		Felg på ekstra hjulsett:	Lettmetallfelg

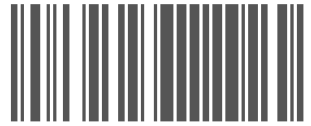

6345517

Feilkodeutlesing - Analyse av kjøretøyets systemer

Utført med feil (4)

System	Feilkoder	Beskrivelse
Engine PCM Diesel-TDCI	U0265	CAN bus connection to image processing sensor A — Communication faulty
Image processing module (A)	B1385	Lane-keeping assist — Function faulty.
	U0420	CAN bus connection to power steering ECU — Received invalid data
	U3000	ECU — Function/electric circuit faulty

Utført uten feil (7)

System	Beskrivelse
Brake system	ABS (CAN)
Comfort	BCMii body control module CAN Cruise control CCMii CAN
OBD	
Passive safety	Airbag (CAN)
Transmission	AWD transfer case/AWD ECU Transmission ECU

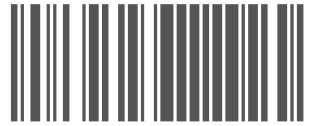

6345517

Leveransebetingelser

1. Testrapporten

Testrapporten inneholder identifikasjon av kjøretøy og kunde samt beskrivelse av testens omfang med måleresultater der det foreligger.

2. Bedømming–vurderingsdefinisjon

Forklaring til bokstavkodene som benyttes ved PDF rapport:

V = Normalt. Tilstand vurdert «normal» iht. kjøretøyets alder og kjørelengde

R = Reparasjon. Anbefaler utbedring iht. kontrollpunkt

O = Opplysning. Informasjon iht. kontrollpunkt og/eller kjøretøy

S = Skiftet. Kontrollpunkt inkl. komponentskifte

J = Justert. Kontrollpunkt inkl. justering

I = Ikkeutført. Kontrollpunkt ikke vurdert

3. Gjennomføring av test.

Test utføres på et NAF Senter hvis ikke annet er beskrevet.

4. Eiendomsrett

Testens resultat tilhører NAFs kunde. Kundens navn er registrert på side 1 i testrapporten, og eventuelle henvendelser i forbindelse med testen må utføres av registrert kunde. Testresultatene leveres ikke ut til andre uten samtykke fra NAFs kunde.

5. Demontering

NAF demonterer ikke for kontroll/vurdering, og kan dermed ikke påpeke feil som kun avdekkes ved demontering. Dersom NAF oppdager avvik der det trengs demontering for kontroll/vurdering, vil dette anmerkes i testrapporten.

6. Prøvekjøring, periodiske feil og fremtidige problemer

NAF anmerker kun feil og avvik som oppdages på testtidspunktet. Periodiske feil/avvik kan forekomme uten at dette avdekkes pga. manglende symptom(fremtredelse) ved testtidspunktet. Det er ikke mulig å forutse framtidige problemer, feil eller avvik.

NAF prøvekjører bilen kun i begrenset grad.

7. Avlesing av elektronisk lagrede feilkoder via kjøretøyets OBD kontakt

NAF leser feilkoder på de elektroniske styresystemene som bilprodusenten har gitt tilgang til. Tilgang kan variere mellom ulike bilmerker og modeller og systemene leses med det testutstyret som benyttes av NAF. Det skilles ikke mellom permanente og periodiske feilkoder. NAF kan ikke påvise avvik i bilens oppgitte kilometerstand ved hjelp av diagnose.

8. NAFs ansvar

NAF har vurdert alle kontrollpunkter i den aktuelle testrapporten i henhold til NAFs definisjoner og retningslinjer. Kontrollpunkter som ikke omtales i rapporten er ikke inkludert eller vurdert.

Feil/avvik som avdekkes i etterkant av testen, kan ikke lastes NAF uten at det dokumenteres at følgende kumulative vilkår foreligger:

- feil/avvik må anses å ha foreligget ved testtidspunktet
- feil/avvik kan avdekkes etter gjeldende definisjoner og retningslinjer(innhold) av kontrollpunkt ved testtidspunktet
- feil/avvik kan avdekkes ved benyttet testutstyr i NAF ved testtidspunktet
- feil/avvik kan avdekkes ved gjeldende testforutsetninger ved testtidspunktet
- feil/avvik medfører konsekvenstap
- NAF har opptrådt uaktsomt ved testtidspunktet

9. Klageadgang næringsmarked

Testens resultat tilhører NAFs kunde. Kundens navn er registrert på side 1 i testrapporten. Ved eventuelle uoverensstemmelser i forbindelse med levert dokumentasjon, skal kunde ta dette opp med NAF. NAF er forretningsmessig leverandør til kunde og forholder seg kun til denne avtalepart.

Alle reklamasjoner må være NAF i hende skriftlig senest 10 dager etter at testen er utført.

10. Reklamasjonsansvaret til NAF

Ved uoverensstemmelse mellom tekst og bilder i testrapport og ett av disse viser riktig tilstand, er feilen ikke reklamasjonsgrunn.

NAF AS er ikke ansvarlig for feil i opplysninger som er hentet elektronisk fra 3. -part.

NAF AS kan kreve at bilen stilles til disposisjon for kontroll.

Ved reklamasjon kan NAF AS forlange å få mulighet til å reparere på eget verksted.

Hvis kjøper starter reparasjon på annet verksted uten skriftlig godkjenning fra NAF AS bortfaller retten til å kreve utgiften refundert av NAF AS.

Ved reparasjon på kjøpers verksted beregnes priser etter NAF AS sine innkjøpspriser (Meca eller tilsvarende) og selvkost på timepris. Benyttes DBS-systemet som grunnlag for delepriser benyttes importørpriser uten fraktpåslag.

Arbeidstidsettes iht. Haynes Pro med faktor 1

Diagnoserapport vedlegges der kunden har bestilt dette. Diagnoserapporten betraktes som en del av testrapporten.

Reklamasjonskravets størrelse er under alle omstendigheter oppad begrenset til prisen på testen, med mindre noe annet er særskilt avtalt.

NAF AS anbefaler at budgivere selv inspiserer objektet.



6345517

Bilder og vedlegg



1. Generelt



2. Generelt

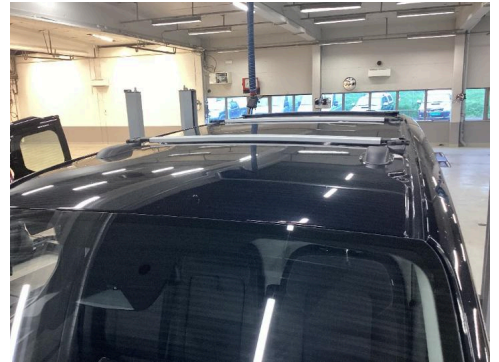

3. Generelt

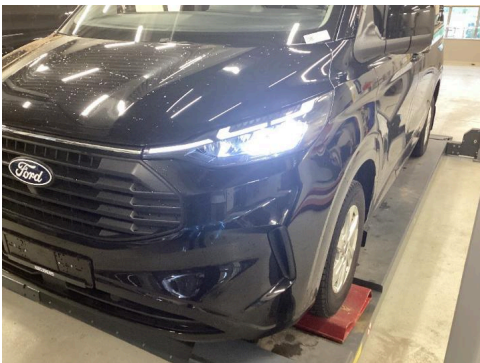

4. Generelt

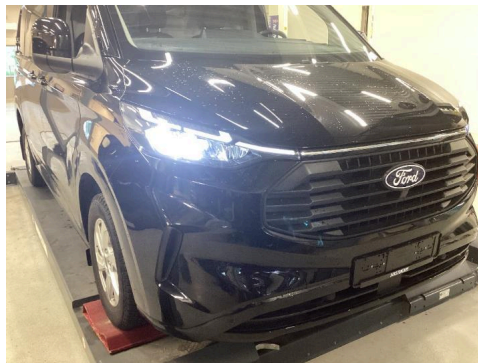

5. Generelt



6. Generelt



7. Generelt

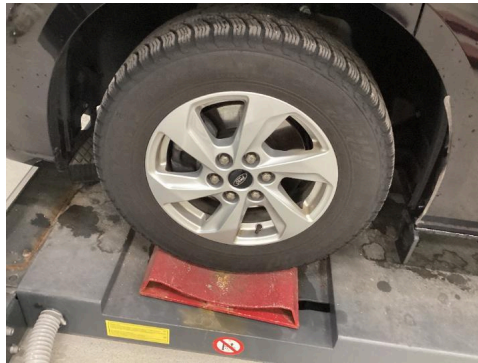

8. Generelt



9. Generelt



10. Generelt



11. Generelt



12. Generelt



6345517

Bilder og vedlegg



13. Generelt



14. Generelt



15. Generelt



16. Generelt



17. Generelt

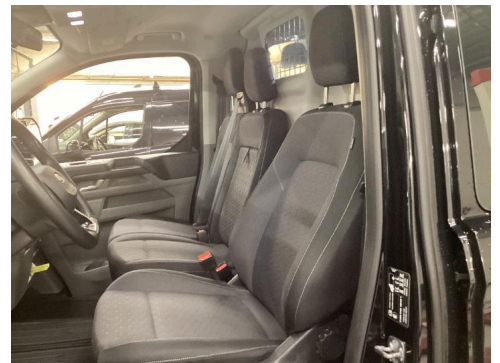

18. Generelt



19. Generelt



20. Generelt



21. Generelt



6345517

Bilder og vedlegg



22. Generelt



23. Generelt



24. Generelt



25. Generelt



26. Generelt



27. Generelt



28. Generelt



29. Generelt

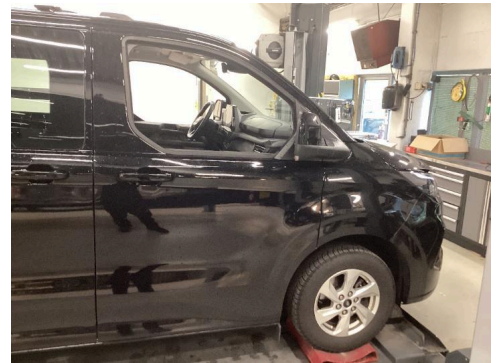

30. Generelt



31. Generelt



32. Generelt



33. Generelt



6345517

Bilder og vedlegg



34. Generelt



35. Generelt



36. Generelt



37. Generelt



38. Generelt



39. Generelt



40. Generelt



41. Generelt

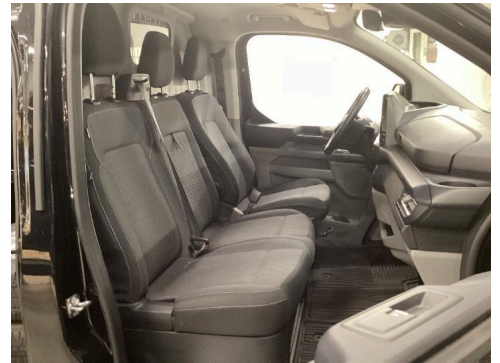

42. Generelt



6345517

Bilder og vedlegg



43. Generelt

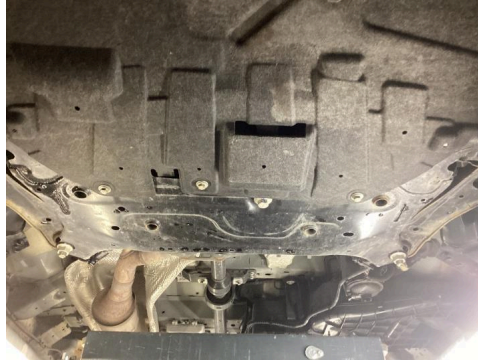

44. Generelt



45. Generelt



46. Generelt



47. Generelt



48. Generelt