



6346368

NAF Bruktbiltest

Testdato
04.06.2026

Kunde

Navn	Auksjonen.no As
Medlemsnummer	94448735
Adresse	Døvleveien 23
Postnummer og -sted	3170 SEM
Telefon	33300540
Ekstern referanse	598413



Kjøretøy

Bilmerke	Volkswagen	Motorstørrelse	1984 cm ³
Modell	CADDY	Motoreffekt	80 kW
Type	2KN	Aksler i drift	
Registreringsnr.	RK44852	Drivstofftype	Gass
Understellsnr.	WV1ZZZ2KZCX123370	Kjøretøygruppe	315
Km.stand.	129412	Bruktimportert	Nei
Farge	Hvit	Registreringsår	2012
Karosseritype	Integrert førerhus	Registrert første gang	11.04.2012
		Frist for neste EU kontroll	20.07.2027



Informasjon

NAF Bruktbiltest (BBT) er en uavhengig vurdering av kjøretøyets tekniske tilstand iht. definerte kontrollpunkter. De aktuelle kontrollpunktene fremkommer i testen og vurderes / bedømmes etter NAF sine definisjoner og retningslinjer som også hensyntar bilens alder og km-stand.

NAF anmerker kun feil, mangler og avvik som avdekkes på testtidspunktet. Forutsetninger for utført test er angitt på side 2 i denne rapporten. NAF demonterer ikke for kontroll. Det kan være indikasjon knyttet til tekniske forhold som krever ytterligere utredning for å kunne fastslå omfang. Det kan også være periodiske feil som ikke kan avdekkes på testtidspunktet. Se utfyllende leveransebeskrivelse side 6.

NAF Bruktbiltest er utført på oppdrag av bilforhandler. Alle henvendelser til testen og øvrige forhold til bilens tekniske tilstand må avklares mellom kjøper av bilen og bilforhandler testen er utstedt til.



6346368

Testresultater

Ref.Id	Repareres	Resultat	Beskrivelse
48.2	Oppvarmet bakrute	Oppvarmet bakrute virker ikke:	
50.4	Varmeapparat / klimaanlegg (AC)	Svak eller ingen kjølevirkning fra AC	
51.4	Vindusvisker, spyler (foran/ bak)	Vindusspyler virker ikke:	Bakrute
51.6		Vindusvisker virker ikke	Bakrute
83.10	Dør-/panseråpner	Slitt dørhengsel:	Bakluke/-dør
86.1	Lakk / karosseri utvendig	Skadet:	Venstre forskjerm, Venstre fordør, Venstre bakdør, Venstre bakskjerm
86.12		Rustangrep:	Tak
86.14		Steinsprut/lakksår	Panser
86.17		Mangelfull oppretting/tilpasning	Bakluke
88.2	Underside	Skadet/løst plastdeksel:	Midten bak
Ref.Id	Opplysning	Resultat	Beskrivelse
23.4	Full systemskann	Det finnes feilkoder, se rapport	
23.6		Etter avtale med kunde er feilkode/r slettet, feilsøking må påregnes dersom feilkode dukker opp igjen	
28.7	Utvendig tilstand motor	Oljesvetting	
29.11	Oljenivå motor	Lavt oljenivå	
86.22	Lakk / karosseri utvendig	Diverse småbulker/lakkriper	
88.12	Underside	Rustangrep i vognbunn / understell	
102.8	Laste-/bagasjerom	Lasterom har spesialinnredning	

Servicehistorikk

Servicehistorikk er vedlagt

Testforhold

Maks hastighet ved prøvekjøring 60 km/t

Utetemperatur ved prøvekjøring 16 °C

Føreforhold ved prøvekjøring Vått



6346368

Prøvekjøring	Elektriske anlegg
1 - Kjøreegenskaper	✓ 44 - Instrument belysning ✓
Generell informasjon	45 - Instrumenter ✓
3 - Nøkler / Utstyr	✓ 47 - Elektrisk vindusheis ✓
4 - Service/ Dokum.	✓ 48 - Oppvarmet bakrute R
Bremser	49 - Kupevifte ✓
5 - Bremsbelegg	50 - Varmeapparat / klimaanlegg (AC) R
6 - Bremseskiver	✓ 51 - Vindusvisker, spyler (foran/bak) R
8 - Parkeringsbrems	✓ 53 - Sentrallås ✓
9 - Bremsvirkning	✓ 54 - Setevarmer ✓
10 - Bremsvæsknivå	✓ 55 - Ladespenning generator ✓
12 - Bremsørør	✓ 56 - Drivrem generator ✓
13 - Bremseslanger	✓ 57 - Batteri ytre tilstand ✓
14 - Bremskraftforsterker	✓ 58 - Tilstand 12 volt batteri ✓
15 - Brems pedal	✓ 59 - Tilhengerkontakt ✓
Lys og signaler	Hjul, dekk, felg
17 - Lys	65 - Dekk ✓
19 - Refleks	✓ 66 - Felg ✓
20 - Lyd / lyssignaler	✓ 67 - Ekstra hjulsett ✓
21 - Varsellamper	✓ 68 - Hjullager ✓
22 - Varsellamper utvidet	Styring
e-Diagnose	71 - Ratt, rattaksel, ledd ✓
23 - Full systemskann	72 - Styresnekke, tannstang ✓
Motor	○ 73 - Styrestag/ledd ✓
27 - Motor virkemåte	74 - Styreservo ✓
28 - Utvendig tilstand motor	Hjuloppheng
29 - Oljenivå motor	○ 75 - Støtdempere ✓
30 - Kjølevæske	○ 76 - Stabilisator ✓
31 - Kjølevifte	✓ 77 - Fjærer / fjærbein ✓
32 - Kjølesystem	✓ 78 - Opphengs- / bærearmer foraksel ✓
33 - Eksosanlegg	✓ 79 - Opphengs- / bærearmer bakaksel ✓
35 - Motorfester	✓ 80 - Travers ✓
36 - Drivstofftank, rør, slange	
37 - Registerreim	
Drivverk	
38 - Clutch	✓
39 - Girkasse (manuell)	✓
42 - Drivaksler	✓



6346368

Karosseri

81 - Frontrute	✓
82 - Siderute/bakrute	✓
83 - Dør-/panseråpner	R
86 - Lakk / karosseri utvendig	R
87 - Utvendig speil	✓
88 - Underside	R
89 - Understellsnummer	✓
90 - Tilhengerfeste	✓

Interiør

91 - Dashbord / midtkonsoll	✓
93 - Taktrekk	✓
94 - Solskjerm	✓
95 - Innvendig speil	✓
96 - Dørtrekk	✓
97 - Døråpning	✓
98 - Seter	✓
99 - Bilbelte	✓
100 - Gulvmatter/-teppe	✓
102 - Laste-/bagasjerom	O
103 - Interiør generelt	✓



6346368

Måleverdier

Ref.Id	Punkt	Fråse	Måleverdi
3.1	Nøkler / Utstyr	Antall nøkler:	2 stk
6	Bremseskiver		Ikke mulig å måle pga felgens utforming
9.1	Bremsevirkning	Bremsevirkning, VF	180,00
9.2		Bremsevirkning, HF	180,00
9.3		Bremsevirkning, VB	220,00
9.4		Bremsevirkning, HB	220,00
30.1	Kjølevæske	Kjølevæskens frysepunkt, frostsikker ned til minus:	50 °C
37.1	Registerreim	Bilfabrikanten anbefaler under normale forhold skifte ved km:	210000
50.1	Varmeapparat / klimaanlegg (AC)	Temperatur på luft inn i klimaanlegg	22 °C
50.2		Temperatur på luft ut av klimaanlegg	22 °C
55.1	Ladespenning generator	Ladespenning med last (V)	14,40 volt
55.2		Ladespenning uten last (V)	14,80 volt
58.1	Tilstand 12 volt batteri	Referanseverdi norm:	EN
58.2		Referanseverdi kaldstart-kapasitet:	540 ampere
58.3		Målt kaldstart-kapasitet:	440 ampere
65.1	Dekk	Mønsterdybde VF	5,00 mm
65.2		Mønsterdybde HF	5,00 mm
65.3		Mønsterdybde VB	5,00 mm
65.4		Mønsterdybde HB	5,00 mm
65.5		Bilen er utrustet med:	Sommerdekk
66.1	Felg	Felg montert på bilen:	Stålfelg
67.1	Ekstra hjulsett	Mønsterdybde	5,00 mm
67.2		Mønsterdybde	5,00 mm
67.3		Mønsterdybde	6,00 mm
67.4		Mønsterdybde	6,00 mm
67.5		Ekstra hjulsett er utrustet med:	Vinterdekk m/pigg
67.6		Felg på ekstra hjulsett:	Stålfelg



6346368

Leveransebetingelser

1. Testrapporten

Testrapporten inneholder identifikasjon av kjøretøy og kunde samt beskrivelse av testens omfang med måleresultater der det foreligger.

2. Bedømming–vurderingsdefinisjon

Forklaring til bokstavkodene som benyttes ved PDF rapport:

V = Normalt. Tilstand vurdert «normal» iht. kjøretøyets alder og kjørelengde

R = Reparasjon. Anbefaler utbedring iht. kontrollpunkt

O = Opplysning. Informasjon iht. kontrollpunkt og/eller kjøretøy

S = Skiftet. Kontrollpunkt inkl. komponentskifte

J = Justert. Kontrollpunkt inkl. justering

I = Ikkeutført. Kontrollpunkt ikke vurdert

3. Gjennomføring av test.

Test utføres på et NAF Senter hvis ikke annet er beskrevet.

4. Eiendomsrett

Testens resultat tilhører NAFs kunde. Kundens navn er registrert på side 1 i testrapporten, og eventuelle henvendelser i forbindelse med testen må utføres av registrert kunde. Testresultatene leveres ikke ut til andre uten samtykke fra NAFs kunde.

5. Demontering

NAF demonterer ikke for kontroll/vurdering, og kan dermed ikke påpeke feil som kun avdekkes ved demontering. Dersom NAF oppdager avvik der det trengs demontering for kontroll/vurdering, vil dette anmerkes i testrapporten.

6. Prøvekjøring, periodiske feil og fremtidige problemer

NAF anmerker kun feil og avvik som oppdages på testtidspunktet. Periodiske feil/avvik kan forekomme uten at dette avdekkes pga. manglende symptom(fremtredelse) ved testtidspunktet. Det er ikke mulig å forutse framtidige problemer, feil eller avvik.

NAF prøvekjører bilen kun i begrenset grad.

7. Avlesing av elektronisk lagrede feilkoder via kjøretøyets OBD kontakt

NAF leser feilkoder på de elektroniske styresystemene som bilprodusenten har gitt tilgang til. Tilgang kan variere mellom ulike bilmerker og modeller og systemene leses med det testutstyret som benyttes av NAF. Det skilles ikke mellom permanente og periodiske feilkoder. NAF kan ikke påvise avvik i bilens oppgitte kilometerstand ved hjelp av diagnose.

8. NAFs ansvar

NAF har vurdert alle kontrollpunkter i den aktuelle testrapporten i henhold til NAFs definisjoner og retningslinjer. Kontrollpunkter som ikke omtales i rapporten er ikke inkludert eller vurdert.

Feil/avvik som avdekkes i etterkant av testen, kan ikke lastes NAF uten at det dokumenteres at følgende kumulative vilkår foreligger:

- feil/avvik må anses å ha foreligget ved testtidspunktet
- feil/avvik kan avdekkes etter gjeldende definisjoner og retningslinjer(innhold) av kontrollpunkt ved testtidspunktet
- feil/avvik kan avdekkes ved benyttet testutstyr i NAF ved testtidspunktet
- feil/avvik kan avdekkes ved gjeldende testforutsetninger ved testtidspunktet
- feil/avvik medfører konsekvenstap
- NAF har opptrådt uaktsomt ved testtidspunktet

9. Klageadgang næringsmarked

Testens resultat tilhører NAFs kunde. Kundens navn er registrert på side 1 i testrapporten. Ved eventuelle uoverensstemmelser i forbindelse med levert dokumentasjon, skal kunde ta dette opp med NAF. NAF er forretningsmessig leverandør til kunde og forholder seg kun til denne avtalepart.

Alle reklamasjoner må være NAF i hende skriftlig senest 10 dager etter at testen er utført.

10. Reklamasjonsansvaret til NAF

Ved uoverensstemmelse mellom tekst og bilder i testrapport og ett av disse viser riktig tilstand, er feilen ikke reklamasjonsgrunn.

NAF AS er ikke ansvarlig for feil i opplysninger som er hentet elektronisk fra 3. -part.

NAF AS kan kreve at bilen stilles til disposisjon for kontroll.

Ved reklamasjon kan NAF AS forlange å få mulighet til å reparere på eget verksted.

Hvis kjøper starter reparasjon på annet verksted uten skriftlig godkjenning fra NAF AS bortfaller retten til å kreve utgiften refundert av NAF AS.

Ved reparasjon på kjøpers verksted beregnes priser etter NAF AS sine innkjøpspriser (Meca eller tilsvarende) og selvkost på timepris. Benyttes DBS-systemet som grunnlag for delepriser benyttes importørpriser uten fraktpåslag.

Arbeidstidsettes iht. Haynes Pro med faktor 1

Diagnoserapport vedlegges der kunden har bestilt dette. Diagnoserapporten betraktes som en del av testrapporten.

Reklamasjonskravets størrelse er under alle omstendigheter oppad begrenset til prisen på testen, med mindre noe annet er særskilt avtalt.

NAF AS anbefaler at budgivere selv inspiserer objektet.



6346368

Bilder og vedlegg



1. Generelt



2. Generelt



3. Generelt



4. Generelt



5. Generelt

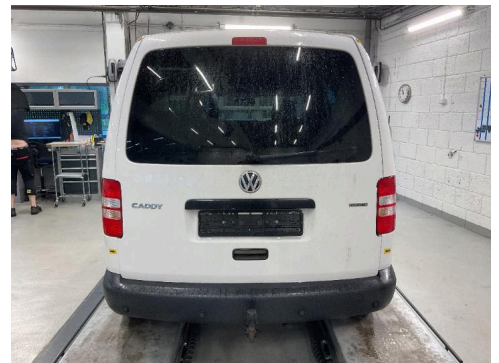

6. Generelt



7. Generelt



8. Generelt



9. Generelt



10. Generelt

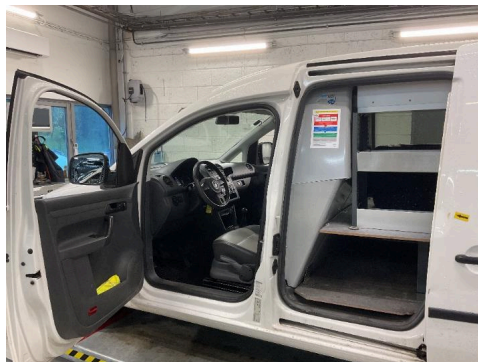

11. Generelt



12. Generelt



6346368

Bilder og vedlegg



13. Generelt

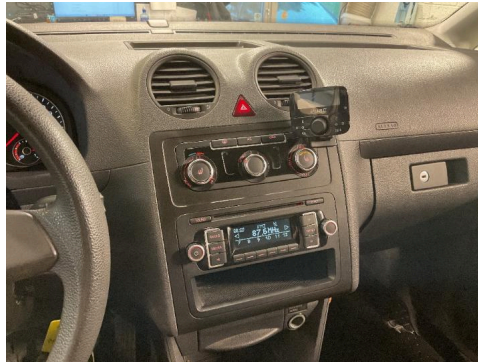

14. Generelt



15. Generelt



16. Generelt

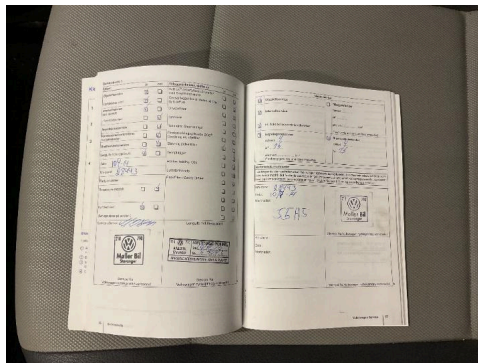

17. Generelt

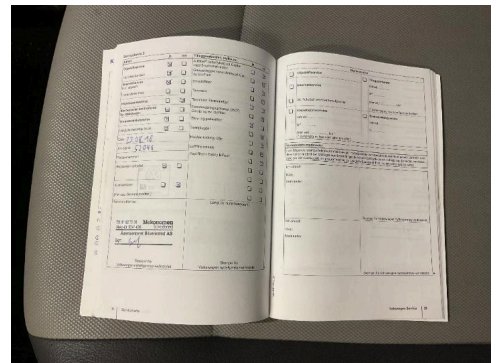

18. Generelt

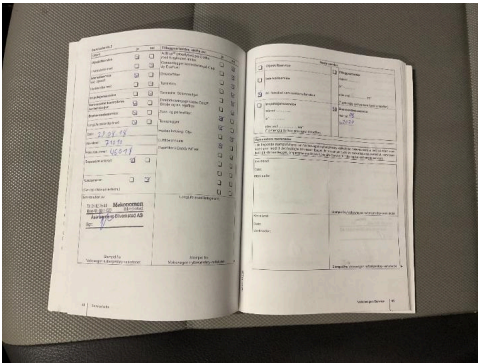

19. Generelt

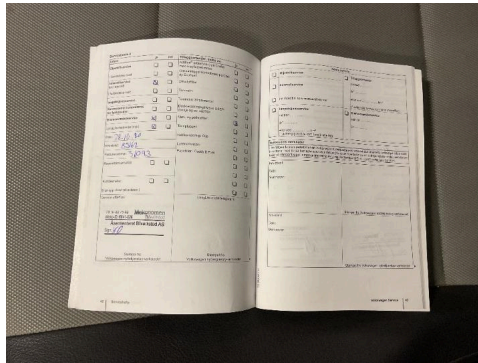

20. Generelt

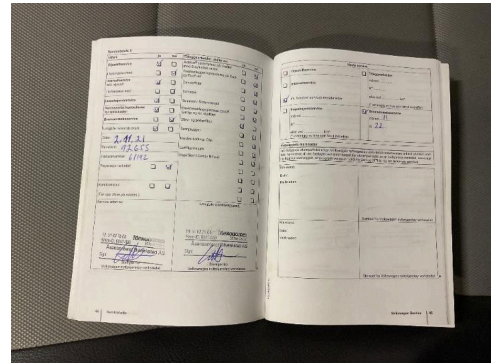

21. Generelt

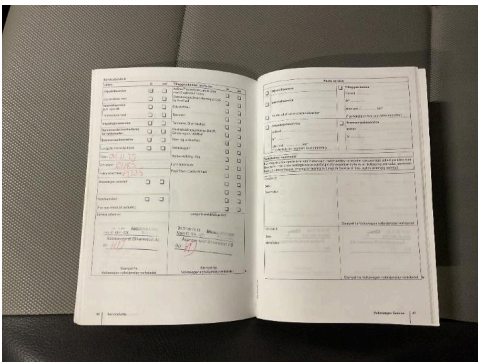

22. Generelt

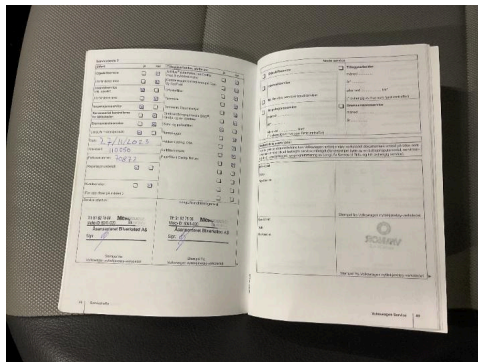

23. Generelt

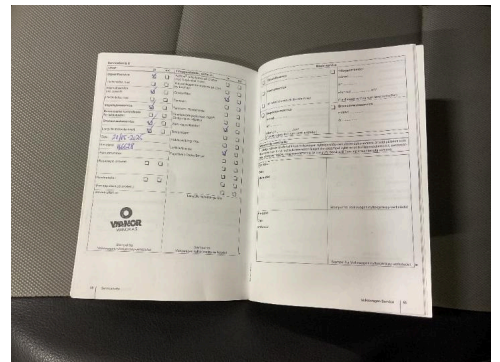

24. Generelt



6346368

Bilder og vedlegg



25. Generelt



26. Generelt



27. Generelt



28. Generelt



29. Generelt



30. Generelt



31. Generelt

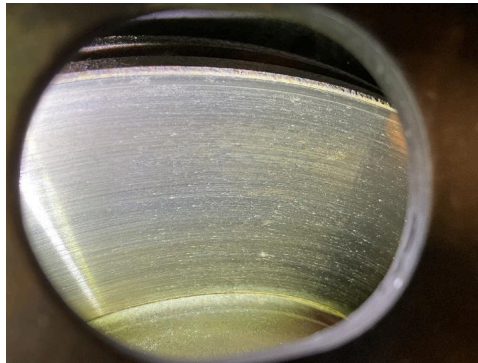

32. Generelt

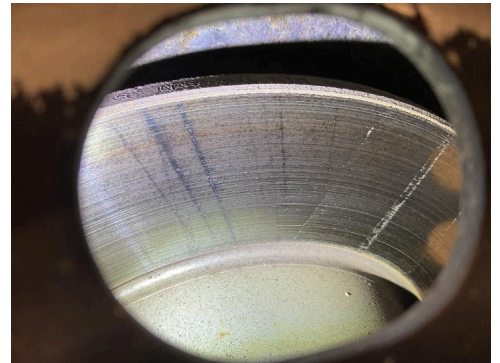

33. Generelt



34. Generelt



35. Generelt

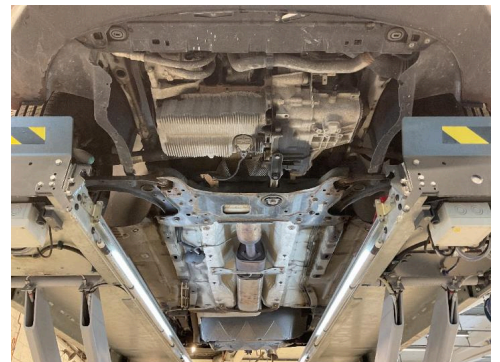

36. Generelt



6346368

Bilder og vedlegg



37. Generelt

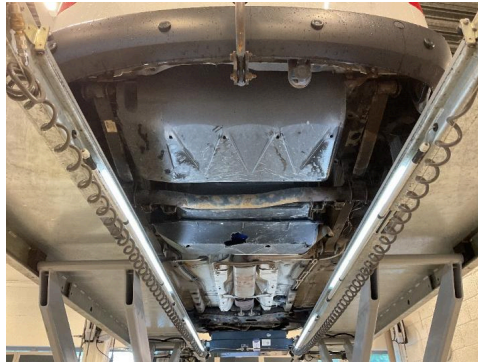

38. Generelt



39. Lakk / karosseri utvendig



40. Lakk / karosseri utvendig



41. Lakk / karosseri utvendig



42. Lakk / karosseri utvendig



43. Lakk / karosseri utvendig



44. Lakk / karosseri utvendig



45. Lakk / karosseri utvendig



46. Lakk / karosseri utvendig

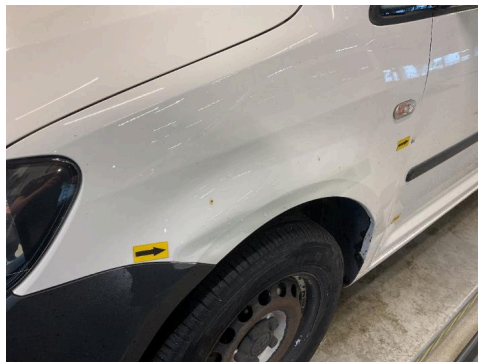

47. Lakk / karosseri utvendig



48. Underside



6346368

Bilder og vedlegg



49. Utvendig tilstand motor



50. Utvendig tilstand motor



51. Utvendig tilstand motor



52. Utvendig tilstand motor

NAF SEM
Døvleveien 23
3170 SEM
Telefon:
Fax:
E-mail:
Website:



4. jun. 2026

Køretøj: Volkswagen Caddy 2.0i CNG EcoFuel LIFE
Motorkode: BSX
Produktionsår: 06-10
Kilometerstand: 129412 (skrevet af kontrolløren) 4. jun. 2026 11:01:33
129410 (udlæst fra styreenhed) 4. jun. 2026 11:01:41
Registrering Nr: RK44852
VIN:
Testet: 4. jun. 2026 11:02:54

Fejlkode

OBD	OBD	(!)
Drivlinje	Motorelektronik 1	0
bremsesystem	Bremseelektronik	0
Passiv sikkerhed	Airbag	0
Termostyring	Varme/klimaanlæg	0
Termostyring	Parkerings-/tilskudsvarmer	ikke tilgængelig
Termostyring	Tilskudsvarmer	ikke tilgængelig
Førerassistentsystem	Parkeringssensor	ikke tilgængelig
Førerassistentsystem	Parkeringssensor 2	0
Komfort	Kombiinstrument	0
Komfort	Central styreenhed komfort	0
Komfort	Gateway-elektronik 1	1 Fejl
Fejlkode: 1504 Lampe nummerpladelys Funktion ukorrekt.		
Komfort	Diagnose-interface-bus	0

Komfort	Førerderslektronik	0
Komfort	Passagerderslektronik	2 Fejl
<p>Fejlkode: 933 Motor til rudehejs i passagerside V148 Motor til rudehejs i passagerside V148</p> <p>Fejlkode: 944 Spejlopvarmning i passagerside Z5 Spejlopvarmning i passagerside Z5</p>		
Komfort	Lygtenivellering	ikke tilgængelig
Komfort	Anhængerfunktion	1 Fejl
<p>Fejlkode: 2564 Anhængerbaglygte Strømkreds med fejl.</p>		
Komfort	Telefon-/mobilforberedelse	0
Komfort	Specialfunktion	ikke tilgængelig
Gearkasse	Gearelektronik	ikke tilgængelig
Gearkasse	Firhjulsellektronik	ikke tilgængelig
Tyverisikring	Startspærre	0
Styretøj	Servostyring	0
Styretøj	Styreenhed til ratstamme	0
Infotainmentsystem	Radiotuner	1 Fejl
<p>Fejlkode: 856 Antenne på radio Antenne på radio</p>		
Infotainmentsystem	Navigation	ikke tilgængelig