



6334737

NAF Bruktbiltest

Testdato
01.06.2026

Kunde

Navn	Auksjonen.no As
Medlemsnummer	94448735
Adresse	Døvleveien 23
Postnummer og -sted	3170 SEM
Telefon	33300540
Ekstern referanse	594691



Kjøretøy

Bilmerke	Ford	Motorstørrelse	- cm ³
Modell	Transit	Motoreffekt	198 kW
Type	FFD	Aksler i drift	1
Registreringsnr.	EH39362	Drivstofftype	Elektrisk
Understellsnr.	WF0AXXTTRBPD86539	Kjøretøygruppe	381
Km.stand.	89069	Bruktimportert	Nei
Farge	Hvit	Registreringsår	2023
Karosseritype	Separat førerhus	Registrert første gang	21.11.2023
		Frist for neste EU kontroll	25.11.2026



Informasjon

NAF Bruktbiltest (BBT) er en uavhengig vurdering av kjøretøyets tekniske tilstand iht. definerte kontrollpunkter. De aktuelle kontrollpunktene fremkommer i testen og vurderes / bedømmes etter NAF sine definisjoner og retningslinjer som også hensyntar bilens alder og km-stand.

NAF anmerker kun feil, mangler og avvik som avdekkes på testtidspunktet. Forutsetninger for utført test er angitt på side 2 i denne rapporten. NAF demonterer ikke for kontroll. Det kan være indikasjon knyttet til tekniske forhold som krever ytterligere utredning for å kunne fastslå omfang. Det kan også være periodiske feil som ikke kan avdekkes på testtidspunktet. Se utfyllende leveransebeskrivelse side 6.

NAF Bruktbiltest er utført på oppdrag av bilforhandler. Alle henvendelser til testen og øvrige forhold til bilens tekniske tilstand må avklares mellom kjøper av bilen og bilforhandler testen er utstedt til.



6334737

Testresultater

Ref.Id	Repareres	Resultat	Beskrivelse
17.1	Lys	Virker ikke:	Venstre skiltlys, Høyre skiltlys
17.16		Skadet lykt:	Høyre baklys
18.12	Markeringslys/-lykter	Skadet toppmarkeringslykt:	Venstre foran
67.21	Ekstra hjulsett	Felg uten dekk:	4 felger
81.4	Frontrute	Sprekk i frontrute: <ul style="list-style-type: none">• Reparasjonsmetode:Skift	
97.1	Døråpning	Sår eller skade:	Venstre fordør
98.3	Seter	Hull/rift gjennom setetrekk:	Høyre foran, Venstre foran

Ref.Id	Opplysning	Resultat	Beskrivelse
3.18	Nøkler / Utstyr	* Skap / lift ikke kontrollert	
4.13	Service/ Dokum.	Bilen har digital servicebok, denne er ikke kontrollert av NAF	
23.4	Full systemskann	Det finnes feilkoder, se rapport	
23.6		Etter avtale med kunde er feilkode/r slettet, feilsøking må påregnes dersom feilkode dukker opp igjen	
23.7		Diagnoseavlesing ligger i testrapport	
86.22	Lakk / karosseri utvendig	Diverse småbulker/lakkriper	

Servicehistorikk

Elektronisk servicedokumentasjon er ikke sjekket av NAF på grunn av manglende tilgang.

Testforhold

Maks hastighet ved prøvekjøring	60 km/t
Utetemperatur ved prøvekjøring	14 °C
Føreforhold ved prøvekjøring	Tørt
Bilen ble prøvekjørt:	Driftsvarm motor
Er bilen skitten eller nediset:	Nei

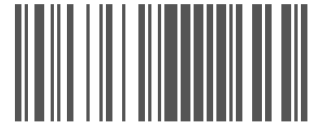

6334737

Prøvekjøring		Elektriske anlegg	
1 - Kjøreegenskaper	✓	54 - Setevarmer	✓
Generell informasjon		55 - Ladespenning generator	✓
3 - Nøkler / Utstyr	○	61 - Ladekontakt elbil/hybrid	✓
4 - Service/ Dokum.	○	62 - Ladekabel elbil/hybrid	✓
Bremser		63 - Kabler for fremdriftssystem elbil/hybrid	✓
5 - Bremsbelegg	✓	64 - Utv. tilstand fremdriftsbatteri elbil/hybrid	✓
6 - Bremseskiver	✓	Hjul, dekk, felg	
10 - Bremsvæsknivå	✓	65 - Dekk	✓
12 - Bremsørør	✓	66 - Felg	✓
13 - Bremseslanger	✓	67 - Ekstra hjulsett	R
14 - Bremskraftforsterker	✓	68 - Hjullager	✓
15 - Brems pedal	✓	Styring	
Lys og signaler		71 - Ratt, rattaksel, ledd	✓
17 - Lys	R	72 - Styresnekke, tannstang	✓
18 - Markeringslys/-lykter	R	73 - Styrestag/ledd	✓
19 - Refleks	✓	74 - Styreservo	✓
20 - Lyd / lyssignaler	✓	Hjuloppheng	
21 - Varsellamper	✓	75 - Støtdempere	✓
22 - Varsellamper utvidet	✓	76 - Stabilisator	✓
e-Diagnose		77 - Fjærer / fjærbein	✓
23 - Full systemskann	○	78 - Opphengs- / bærearmer foraksel	✓
Motor		79 - Opphengs- / bærearmer bakaksel	✓
30 - Kjølevæske	✓	80 - Travers	✓
32 - Kjølesystem	✓	Karosseri	
Drivverk		81 - Frontrute	R
40 - Girkasse (automatisk)	✓	82 - Siderute/bakrute	✓
41 - Differensial	✓	83 - Dør-/panseråpner	✓
42 - Drivaksler	✓	86 - Lakk / karosseri utvendig	○
Elektriske anlegg		87 - Utvendig speil	✓
44 - Instrument belysning	✓	88 - Underside	✓
45 - Instrumenter	✓	89 - Understellsnummer	✓
47 - Elektrisk vindusheis	✓		
49 - Kupevifte	✓		
50 - Varmeapparat / klimaanlegg (AC)	✓		
51 - Vindusvisker, spyler (foran/bak)	✓		
52 - Lyktespyler / Visker	✓		
53 - Sentrallås	✓		



6334737

Interiør

91 - Dashbord / midtkonsoll	✓
94 - Solskjerm	✓
95 - Innvendig speil	✓
97 - Døråpning	R
98 - Seter	R
99 - Bilbelte	✓
102 - Laste-/bagasjerom	✓
103 - Interiør generelt	✓



6334737

Måleverdier

Ref.Id	Punkt	Fråse	Måleverdi
3.1	Nøkler / Utstyr	Antall nøkler:	2 stk
6	Bremseskiver		Kontrollert visuelt
30.1	Kjølevæske	Kjølevæskens frysepunkt, frostsikker ned til minus:	35 °C
50.1	Varmeapparat / klimaanlegg (AC)	Temperatur på luft inn i klimaanlegg	18 °C
50.2		Temperatur på luft ut av klimaanlegg	8 °C
55.1	Ladespenning generator	Ladespenning med last (V)	13,60 volt
55.2		Ladespenning uten last (V)	13,60 volt
62.1	Ladekabel elbil/hybrid	Antall ladekabler i bilen:	1 stk
65.1	Dekk	Mønsterdybde VF	6,00 mm
65.2		Mønsterdybde HF	6,00 mm
65.3		Mønsterdybde VB	5,00 mm
65.4		Mønsterdybde HB	5,00 mm
65.5		Bilen er utrustet med:	Piggfrie vinterdekk
66.1	Felg	Felg montert på bilen:	Stålfelg
67.1	Ekstra hjulsett	Mønsterdybde	0,00 mm
67.2		Mønsterdybde	0,00 mm
67.3		Mønsterdybde	0,00 mm
67.4		Mønsterdybde	0,00 mm
67.5		Ekstra hjulsett er utrustet med:	Sommerdekk
67.6		Felg på ekstra hjulsett:	Stålfelg

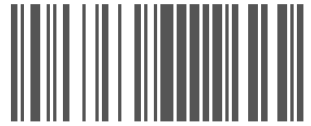

6334737

Feilkodeutlesing - Analyse av kjøretøyets systemer

Utført med feil (2)

System	Feilkoder	Beskrivelse
BCM body control module	B115E	Camera module — Signal faulty
OBC Charge management	P1A3C	High-voltage battery module charger — Charging not possible.

Utført uten feil (9)

System	Beskrivelse
Advanced driver assistance system	PACM pedestrian warning
Comfort	BCMC body control module C DC-DC converter CAN Gateway module A CAN
Powertrain	BECM battery monitoring ECU PCM powertrain control module SOBDM charge status monitoring SOBDMC charge status monitoring C
Thermal management	Air conditioning module

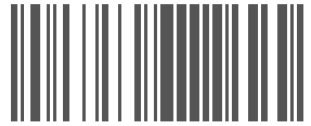

6334737

Leveransebetingelser

1. Testrapporten

Testrapporten inneholder identifikasjon av kjøretøy og kunde samt beskrivelse av testens omfang med måleresultater der det foreligger.

2. Bedømming–vurderingsdefinisjon

Forklaring til bokstavkodene som benyttes ved PDF rapport:

V = Normalt. Tilstand vurdert «normal» iht. kjøretøyets alder og kjørelengde

R = Reparasjon. Anbefaler utbedring iht. kontrollpunkt

O = Opplysning. Informasjon iht. kontrollpunkt og/eller kjøretøy

S = Skiftet. Kontrollpunkt inkl. komponentskifte

J = Justert. Kontrollpunkt inkl. justering

I = Ikkeutført. Kontrollpunkt ikke vurdert

3. Gjennomføring av test.

Test utføres på et NAF Senter hvis ikke annet er beskrevet.

4. Eiendomsrett

Testens resultat tilhører NAFs kunde. Kundens navn er registrert på side 1 i testrapporten, og eventuelle henvendelser i forbindelse med testen må utføres av registrert kunde. Testresultatene leveres ikke ut til andre uten samtykke fra NAFs kunde.

5. Demontering

NAF demonterer ikke for kontroll/vurdering, og kan dermed ikke påpeke feil som kun avdekkes ved demontering. Dersom NAF oppdager avvik der det trengs demontering for kontroll/vurdering, vil dette anmerkes i testrapporten.

6. Prøvekjøring, periodiske feil og fremtidige problemer

NAF anmerker kun feil og avvik som oppdages på testtidspunktet. Periodiske feil/avvik kan forekomme uten at dette avdekkes pga. manglende symptom(fremtredelse) ved testtidspunktet. Det er ikke mulig å forutse framtidige problemer, feil eller avvik.

NAF prøvekjører bilen kun i begrenset grad.

7. Avlesing av elektronisk lagrede feilkoder via kjøretøyets OBD kontakt

NAF leser feilkoder på de elektroniske styresystemene som bilprodusenten har gitt tilgang til. Tilgang kan variere mellom ulike bilmerker og modeller og systemene leses med det testutstyret som benyttes av NAF. Det skilles ikke mellom permanente og periodiske feilkoder. NAF kan ikke påvise avvik i bilens oppgitte kilometerstand ved hjelp av diagnose.

8. NAFs ansvar

NAF har vurdert alle kontrollpunkter i den aktuelle testrapporten i henhold til NAFs definisjoner og retningslinjer. Kontrollpunkter som ikke omtales i rapporten er ikke inkludert eller vurdert.

Feil/avvik som avdekkes i etterkant av testen, kan ikke lastes NAF uten at det dokumenteres at følgende kumulative vilkår foreligger:

- feil/avvik må anses å ha foreligget ved testtidspunktet
- feil/avvik kan avdekkes etter gjeldende definisjoner og retningslinjer(innhold) av kontrollpunkt ved testtidspunktet
- feil/avvik kan avdekkes ved benyttet testutstyr i NAF ved testtidspunktet
- feil/avvik kan avdekkes ved gjeldende testforutsetninger ved testtidspunktet
- feil/avvik medfører konsekvenstap
- NAF har opptrådt uaktsomt ved testtidspunktet

9. Klageadgang næringsmarked

Testens resultat tilhører NAFs kunde. Kundens navn er registrert på side 1 i testrapporten. Ved eventuelle uoverensstemmelser i forbindelse med levert dokumentasjon, skal kunde ta dette opp med NAF. NAF er forretningsmessig leverandør til kunde og forholder seg kun til denne avtalepart.

Alle reklamasjoner må være NAF i hende skriftlig senest 10 dager etter at testen er utført.

10. Reklamasjonsansvaret til NAF

Ved uoverensstemmelse mellom tekst og bilder i testrapport og ett av disse viser riktig tilstand, er feilen ikke reklamasjonsgrunn.

NAF AS er ikke ansvarlig for feil i opplysninger som er hentet elektronisk fra 3. -part.

NAF AS kan kreve at bilen stilles til disposisjon for kontroll.

Ved reklamasjon kan NAF AS forlange å få mulighet til å reparere på eget verksted.

Hvis kjøper starter reparasjon på annet verksted uten skriftlig godkjenning fra NAF AS bortfaller retten til å kreve utgiften refundert av NAF AS.

Ved reparasjon på kjøpers verksted beregnes priser etter NAF AS sine innkjøpspriser (Meca eller tilsvarende) og selvkost på timepris. Benyttes DBS-systemet som grunnlag for delepriser benyttes importørpriser uten fraktpåslag.

Arbeidstidsettes iht. Haynes Pro med faktor 1

Diagnoserapport vedlegges der kunden har bestilt dette. Diagnoserapporten betraktes som en del av testrapporten.

Reklamasjonskravets størrelse er under alle omstendigheter oppad begrenset til prisen på testen, med mindre noe annet er særskilt avtalt.

NAF AS anbefaler at budgivere selv inspiserer objektet.



6334737

Bilder og vedlegg



1. Generelt



2. Generelt



3. Generelt



4. Generelt



5. Generelt



6. Generelt



6334737

Bilder og vedlegg



7. Generelt



8. Generelt



9. Generelt



10. Generelt



11. Generelt



12. Generelt



13. Generelt



14. Generelt

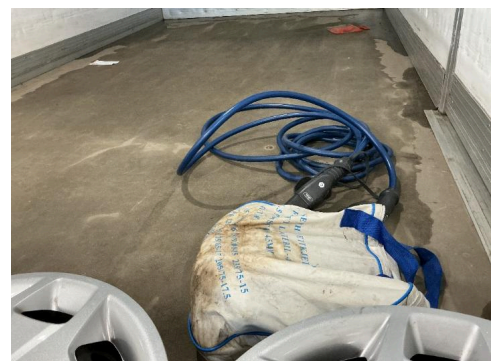

15. Generelt



6334737

Bilder og vedlegg



16. Generelt



17. Generelt

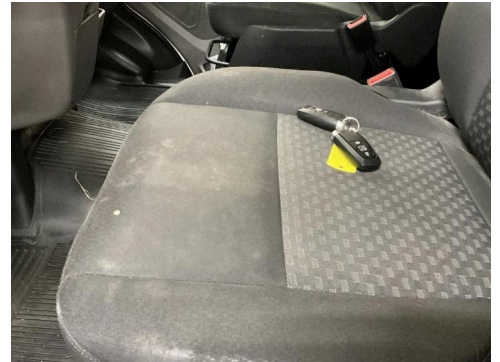

18. Generelt



19. Generelt

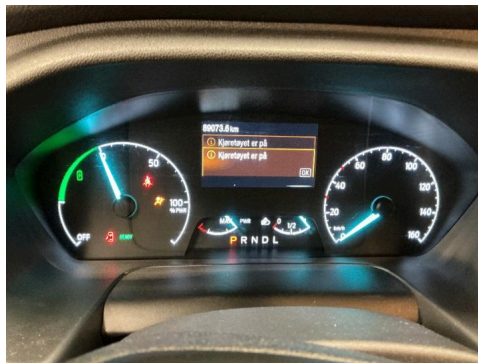

20. Generelt



21. Generelt



22. Generelt



23. Generelt



24. Generelt

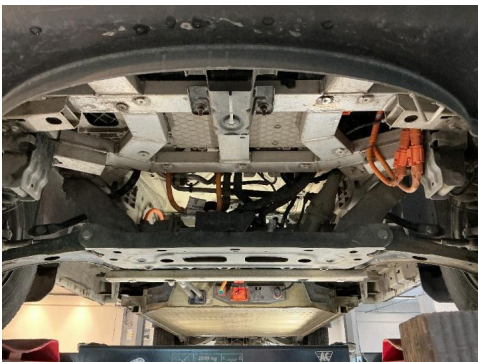

25. Generelt

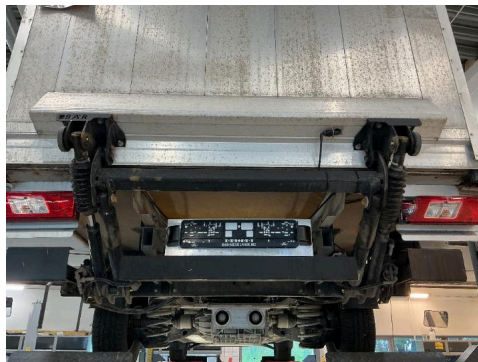

26. Generelt



27. Generelt



6334737

Bilder og vedlegg

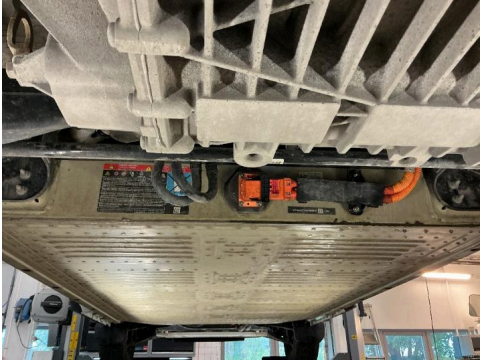

28. Generelt



29. Generelt