



6344060

NAF Bruktbiltest

Testdato
03.06.2026

Kunde

| | |
|---------------------|-----------------|
| Navn | Auksjonen.no As |
| Medlemsnummer | 94448735 |
| Adresse | Døvleveien 23 |
| Postnummer og -sted | 3170 SEM |
| Telefon | 33300540 |
| Ekstern referanse | 597444 |



Kjøretøy

| | | | |
|------------------|-------------------|-----------------------------|----------------------|
| Bilmerke | Iveco | Motorstørrelse | 2287 cm ³ |
| Modell | 35S16 | Motoreffekt | 114 kW |
| Type | IS35SI2AA | Aksler i drift | 1 |
| Registreringsnr. | BT77059 | Drivstofftype | Diesel |
| Understellsnr. | ZCFC135B205219088 | Kjøretøygruppe | 315 |
| Km.stand. | 227097 | Bruktimportert | Nei |
| Farge | Hvit | Registreringsår | 2018 |
| Karosseritype | Separat førerhus | Registrert første gang | 18.04.2018 |
| | | Frist for neste EU kontroll | 03.10.2026 |



Informasjon

NAF Bruktbiltest er en uavhengig vurdering av kjøretøyets tekniske tilstand iht. definerte kontrollpunkter. De aktuelle kontrollpunktene fremkommer i testen og vurderes / bedømmes etter NAF sine definisjoner og retningslinjer som også hensyntar bilens alder og km-stand.

NAF anmerker kun feil, mangler og avvik som avdekkes på testtidspunktet. Forutsetninger for utført test er angitt på side 2 i denne rapporten. NAF demonterer ikke for kontroll. Det kan være indikasjon knyttet til tekniske forhold som krever ytterligere utredning for å kunne fastslå omfang. Det kan også være periodiske feil som ikke kan avdekkes på testtidspunktet. Se utfyllende leveransebeskrivelse side 6.

NAF Bruktbiltest er utført på oppdrag av bilforhandler. Alle henvendelser til testen og øvrige forhold til bilens tekniske tilstand må avklares mellom kjøper av bilen og bilforhandler. Testen er utstedt til.



6344060

Testresultater

| Ref.Id | Repareres | Resultat | Beskrivelse |
|--------|------------------------------------|--|--|
| 3.2 | Sentrallås/nøkler. | Nøkkel mangler 1 stk | |
| 3.3 | | Nøkkel skadet 1 stk | |
| 4.2 | Service/Dokumentasjon. | Service dokumentasjon mangler | |
| 10.1 | Dashbord /midtkonsoll. | Manglende/løse deler eller deksler: | Dashbord |
| 12.2 | Glassruter. | Sprukket/skadet rute | Frontrute |
| 15.1 | Utvendig speil. | Skade på speilramme / -hus | Venstre side |
| 15.4 | | Skade på speilglass: | Venstre side |
| 15.6 | | Speil mangler: | Høyre side |
| 30.9 | Batteri 12 volt. | Bør skifte batteri! | |
| 32.2 | Utvendig tilstand motor. | Drivstofflekkasje i motorrom | |
| 34.3 | Registerreim. | Det foreligger ingen dokumentasjon på bytte av registerreim iht oppgitt intervall. Nærmere undersøkelse/kontroll anbefales | |
| 42.1 | Seter. | Hull/rift gjennom setetrek: | Venstre foran |
| 42.3 | | Misfarget/skittent: | Høyre foran, Midten foran, Venstre foran |
| 49.3 | Reservehjul / dekkreparasjonssett. | Dekkreparasjonssett mangler | |
| 50.3 | Lakk / karosseri utvendig. | Steinsprut/lakksår | Panser |
| 50.15 | | Skadet av forurensning/fugleskitt eller lignende: | Se bilde |
| 50.17 | | * Skade på skap/påbygg | |
| 80.17 | Motor og drivlinje - virkemåte | * Dieselfilter mangler, starter ikke. | |
| 81.13 | Kjøreegenskaper. | * Ikke prøvekjørt pga mangler dieselfilter. | |

| Ref.Id | Opplysning | Resultat | Beskrivelse |
|--------|------------------------------------|---|------------------------|
| 13.5 | Setevarmer. | Funksjon av setevarmer ikke kontrollert pga for høy temperatur i luften | |
| 20.6 | Parkeringsvarmer / tilleggsvarmer. | Ikke funksjonsprøvd | |
| 21.5 | Interiør generelt. | Diverse bruksslitasje | |
| 24.5 | Feilkodeutlesing. | Ikke avlest grunnet kommunikasjonsproblemer med styresystemer | |
| 47.11 | Laste-/bagasjerom. | * Løftelem ikke testet. | |
| 50.20 | Lakk / karosseri utvendig. | Diverse småbulker/lakkriper | |
| 50.21 | | Diverse steinsprut/lakksår | |
| 50.33 | | Lakkrens ut over normal klargjøring: | |
| 50.38 | | Lakk/karosseri er vurdert, men vanskelig når bilen er: | skitten |
| 73.21 | Bremsekive/klosser utvendig | Bremsekloss/-er ikke kontrollert pga manglende innsyn: | Venstre bak, Høyre bak |
| 73.22 | | Overflaterust eller mindre enn 25% av overflaten rustet | Begge sider foran |
| 73.23 | | Overflaterust eller mindre enn 50% av overflaten rustet | Begge sider bak |
| 77.21 | Ekstra hjulsett.. | Ekstra hjulsett mangler | |



6344060

Ikke utførte

| Punkt | Årsak |
|----------------------------------|--------------------------------|
| Skilter. | Ikke tilgjengelig for kontroll |
| Varsellamper/ meldinger. | Ikke tilgjengelig for kontroll |
| Bremsekraftforsterker. | Bilen er ikke prøvekjørt |
| Varmeapparat / klimaanlegg (AC). | Ikke tilgjengelig for kontroll |
| Hjullager. | Bilen er ikke prøvekjørt |
| Bremser - virkemåte | Bilen er ikke prøvekjørt |
| Vognbunn/understell. | Ikke tilgjengelig for kontroll |
| Opphengs- / bærearmer bakaksel. | Ikke tilgjengelig for kontroll |
| Stabilisator. | Ikke tilgjengelig for kontroll |
| Differensial. | Ikke tilgjengelig for kontroll |
| Drivaksler. | Ikke tilgjengelig for kontroll |
| Bremserør. | Ikke tilgjengelig for kontroll |
| Bremseslanger. | Ikke tilgjengelig for kontroll |
| Bremsebelegg innvendig. | Ikke tilgjengelig for kontroll |
| Bremseskiver innvendig. | Ikke tilgjengelig for kontroll |
| Parkbrems. | Ikke tilgjengelig for kontroll |
| Støtdempere. | Ikke tilgjengelig for kontroll |
| Drivstofftank, rør, slange. | Ikke tilgjengelig for kontroll |
| Lekkasjer. | Ikke tilgjengelig for kontroll |
| Mellomaksel. | Ikke tilgjengelig for kontroll |
| Eksosanlegg. | Ikke tilgjengelig for kontroll |
| Travers. | Ikke tilgjengelig for kontroll |
| Opphengs- / bærearmer foraksel. | Ikke tilgjengelig for kontroll |
| Styrestag/ledd. | Ikke tilgjengelig for kontroll |
| Styresnekke, tannstang. | Ikke tilgjengelig for kontroll |
| Fjærer / fjærbein. | Ikke tilgjengelig for kontroll |

Servicehistorikk

Bilen mangler servicebok

Testforhold

Bilen har ikke blitt prøvekjørt

pga:

Er bilen skitten, våt eller nediset?

mangler
dieselfilter.

Ja



6344060

Generell informasjon.

- 1 - Bildeserie
- 2 - Skilter.
- 3 - Sentrallås/nøkler.
- 4 - Service/Dokumentasjon.

Interiør.

- 5 - Ratt, rattaksel, ledd.
- 6 - Varsellamper/ meldinger.
- 7 - Brems pedal.
- 8 - Bremskraftforsterker.
- 9 - Instrumenter.
- 10 - Dashbord /midtkonsoll.
- 11 - Lyd / lyssignaler.
- 12 - Glassruter.
- 13 - Setevarmer.
- 14 - Innvendig speil.
- 15 - Utvendig speil.
- 16 - Solskjerm.
- 18 - Varmeapparat / klimaanlegg (AC).
- 19 - Taktrekk.
- 20 - Parkeringsvarmer /tilleggsvarmer.
- 21 - Interiør generelt.

Motor.

- 22 - Panser.
- 23 - Understellsnummer.
- 24 - Feilkodeutlesing.
- 25 - Lykter/lys - virkemåte.
- 26 - Lykter/lys - tilstand.
- 28 - Bremsvæske.
- 29 - Kjølesystem.
- 30 - Batteri 12 volt.
- 31 - Oljenivå motor.
- 32 - Utvendig tilstand motor.
- 33 - Motorfester.
- 34 - Registerreim.
- 35 - Drivreim generator.

Karosseri.

- ✓ 36 - Dører. ✓
- | 37 - Elektrisk vindusheis. ✓
- R 38 - Døråpning. ✓
- R 39 - Dørtrekk. ✓
- 40 - Bilbelte. ✓
- 41 - Gulvmatter/-teppe. ✓
- 42 - Seter. R
- | 46 - Varseltrekant / refleksvest ✓
- 47 - Laste-/bagasjerom. O
- | 49 - Reservehjul / dekkreparasjonssett. R
- R 50 - Lakk / karosseri utvendig. R

Underside.

- R 51 - Vognbunn/understell. |
- O 52 - Opphengs- / bærearmer bakaksel. |
- ✓ 53 - Stabilisator. |
- R 54 - Differensial. |
- ✓ 55 - Drivaksler. |
- | 57 - Bremsørør. |
- ✓ 58 - Bremseslanger. |
- O 59 - Bremsbelegg innvendig. |
- O 60 - Bremseskiver innvendig. |
- 61 - Parkbrems. |
- 62 - Støtdempere. |
- ✓ 63 - Drivstofftank, rør, slange. |
- O 64 - Lekkasje. |
- ✓ 66 - Mellomaksel. |
- ✓ 67 - Eksosanlegg. |
- ✓ 68 - Travers. |
- ✓ 69 - Opphengs- / bærearmer foraksel. |
- 70 - Styrestag/ledd. |
- R 71 - Styresnekke, tannstang. |
- ✓ 72 - Fjærer / fjærbein. |

Hjul,dekk.

- R 73 - Bremseskive/klosser utvendig O
- ✓ 74 - Hjullager. |
- 75 - Dekk. ✓
- 76 - Felg. ✓
- 77 - Ekstra hjulsett.. O



6344060

Prøvekjøring.

| | |
|-------------------------------------|---|
| 78 - Viskere, spylersystem | ✓ |
| 80 - Motor og drivlinje - virkemåte | R |
| 81 - Kjøreegenskaper. | R |
| 83 - Bremses - virkemåte | |

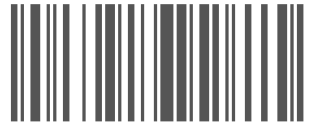

6344060

Måleverdier

| Ref.Id | Punkt | Fråse | Måleverdi |
|--------|----------------------------------|---|---|
| 1.1 | Bildeserie | Bilder | Ingen bestemt bildeserie for kunde, NAF standard bilder gjennomført |
| 3.1 | Sentrallås/nøkler. | Antall nøkler: | 1 stk |
| 18 | Varmeapparat / klimaanlegg (AC). | | Ikke tilgjengelig for kontroll |
| 28 | Bremsevæske. | | Kontrollert visuelt |
| 29 | Kjølesystem. | | Kontrollert visuelt |
| 30 | Batteri 12 volt. | | Kontrollert visuelt |
| 34.1 | Registerreim. | Bilfabrikanten anbefaler under normale forhold skifte ved km: | 250000 |
| 34.2 | | eller ved, måneder: | 60 |
| 73 | Bremseskive/klosser utvendig | | Ikke mulig å måle pga felgens utforming |
| 75.1 | Dekk. | Bilen er utrustet med: | Piggfrie vinterdekk |
| 75.2 | | Mønsterdybde VF | 8,00 mm |
| 75.3 | | Mønsterdybde HF | 8,00 mm |
| 75.4 | | Mønsterdybde VB | 5,00 mm |
| 75.5 | | Mønsterdybde HB | 7,00 mm |
| 76.1 | Felg. | Felg montert på bilen: | Stålfelg |
| 77 | Ekstra hjulsett.. | | Ligger ikke i bilen |
| 83 | Bremser - virkemåte | | Bilen er ikke prøvekjørt |



6344060

Leveransebetingelser

1. Testrapporten

Testrapporten inneholder identifikasjon av kjøretøy og kunde samt beskrivelse av testens omfang med måleresultater der det foreligger.

2. Bedømming–vurderingsdefinisjon

Forklaring til bokstavkodene som benyttes ved PDF rapport:

V = Normalt. Tilstand vurdert «normal» iht. kjøretøyets alder og kjørelengde

R = Reparasjon. Anbefaler utbedring iht. kontrollpunkt

O = Opplysning. Informasjon iht. kontrollpunkt og/eller kjøretøy

S = Skiftet. Kontrollpunkt inkl. komponentskifte

J = Justert. Kontrollpunkt inkl. justering

I = Ikkeutført. Kontrollpunkt ikke vurdert

3. Gjennomføring av test.

Test utføres på et NAF Senter hvis ikke annet er beskrevet.

4. Eiendomsrett

Testens resultat tilhører NAFs kunde. Kundens navn er registrert på side 1 i testrapporten, og eventuelle henvendelser i forbindelse med testen må utføres av registrert kunde. Testresultatene leveres ikke ut til andre uten samtykke fra NAFs kunde.

5. Demontering

NAF demonterer ikke for kontroll/vurdering, og kan dermed ikke påpeke feil som kun avdekkes ved demontering. Dersom NAF oppdager avvik der det trengs demontering for kontroll/vurdering, vil dette anmerkes i testrapporten.

6. Prøvekjøring, periodiske feil og fremtidige problemer

NAF anmerker kun feil og avvik som oppdages på testtidspunktet. Periodiske feil/avvik kan forekomme uten at dette avdekkes pga. manglende symptom(fremtredelse) ved testtidspunktet. Det er ikke mulig å forutse framtidige problemer, feil eller avvik.

NAF prøvekjører bilen kun i begrenset grad.

7. Avlesing av elektronisk lagrede feilkoder via kjøretøyets OBD kontakt

NAF leser feilkoder på de elektroniske styresystemene som bilprodusenten har gitt tilgang til. Tilgang kan variere mellom ulike bilmerker og modeller og systemene leses med det testutstyret som benyttes av NAF. Det skilles ikke mellom permanente og periodiske feilkoder. NAF kan ikke påvise avvik i bilens oppgitte kilometerstand ved hjelp av diagnose.

8. NAFs ansvar

NAF har vurdert alle kontrollpunkter i den aktuelle testrapporten i henhold til NAFs definisjoner og retningslinjer. Kontrollpunkter som ikke omtales i rapporten er ikke inkludert eller vurdert.

Feil/avvik som avdekkes i etterkant av testen, kan ikke lastes NAF uten at det dokumenteres at følgende kumulative vilkår foreligger:

- feil/avvik må anses å ha foreligget ved testtidspunktet
- feil/avvik kan avdekkes etter gjeldende definisjoner og retningslinjer(innhold) av kontrollpunkt ved testtidspunktet
- feil/avvik kan avdekkes ved benyttet testutstyr i NAF ved testtidspunktet
- feil/avvik kan avdekkes ved gjeldende testforutsetninger ved testtidspunktet
- feil/avvik medfører konsekvenstap
- NAF har opptrådt uaktsomt ved testtidspunktet

9. Klageadgang næringsmarked

Testens resultat tilhører NAFs kunde. Kundens navn er registrert på side 1 i testrapporten. Ved eventuelle uoverensstemmelser i forbindelse med levert dokumentasjon, skal kunde ta dette opp med NAF. NAF er forretningsmessig leverandør til kunde og forholder seg kun til denne avtalepart.

Alle reklamasjoner må være NAF i hende skriftlig senest 10 dager etter at testen er utført.

10. Reklamasjonsansvaret til NAF

Ved uoverensstemmelse mellom tekst og bilder i testrapport og ett av disse viser riktig tilstand, er feilen ikke reklamasjonsgrunn.

NAF AS er ikke ansvarlig for feil i opplysninger som er hentet elektronisk fra 3. -part.

NAF AS kan kreve at bilen stilles til disposisjon for kontroll.

Ved reklamasjon kan NAF AS forlange å få mulighet til å reparere på eget verksted.

Hvis kjøper starter reparasjon på annet verksted uten skriftlig godkjenning fra NAF AS bortfaller retten til å kreve utgiften refundert av NAF AS.

Ved reparasjon på kjøpers verksted beregnes priser etter NAF AS sine innkjøpspriser (Meca eller tilsvarende) og selvkost på timepris. Benyttes DBS-systemet som grunnlag for delepriser benyttes importørpriser uten fraktpåslag.

Arbeidstidsettes iht. Haynes Pro med faktor 1

Diagnoserapport vedlegges der kunden har bestilt dette. Diagnoserapporten betraktes som en del av testrapporten.

Reklamasjonskravets størrelse er under alle omstendigheter oppad begrenset til prisen på testen, med mindre noe annet er særskilt avtalt.

NAF AS anbefaler at budgivere selv inspiserer objektet.



6344060

Bilder og vedlegg



1. Generelt



2. Generelt



3. Generelt



4. Generelt

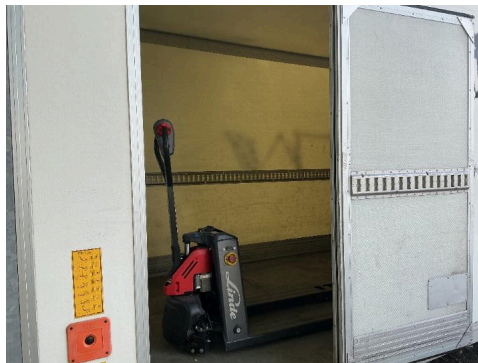

5. Generelt



6. Generelt



7. Generelt



8. Generelt



9. Generelt



10. Generelt



11. Generelt



12. Dashbord / midtkonsoll.

R



6344060

Bilder og vedlegg



13. Glassruter.



R 14. Glassruter.



R 15. Lakk / karosseri utvendig.



16. Lakk / karosseri utvendig.



R 17. Lakk / karosseri utvendig.

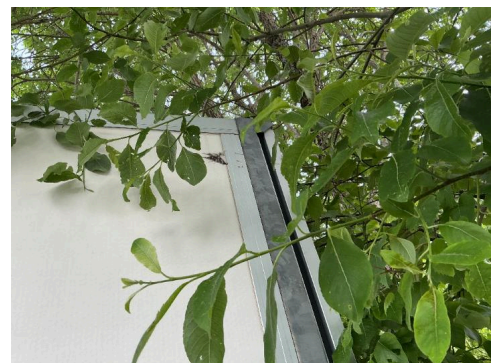

R 18. Lakk / karosseri utvendig.



19. Motor og drivlinje - virkemåte



R 20. Seter.



R 21. Seter.



22. Utvendig speil.

R