



6350252

NAF Bruktbiltest

Testdato
05.06.2026

Kunde

Navn	Auksjonen.no As
Medlemsnummer	94448735
Adresse	Døvleveien 23
Postnummer og -sted	3170 SEM
Telefon	33300540
Ekstern referanse	600797



Kjøretøy

Bilmerke	Toyota	Motorstørrelse	- cm ³
Modell	PROACE	Motoreffekt	100 kW
Type	V	Aksler i drift	1
Registreringsnr.	EC53386	Drivstofftype	Elektrisk
Understellsnr.	YARV1ZKXZGZ201262	Kjøretøygruppe	315
Km.stand.	194708	Bruktimportert	Nei
Farge	Hvit	Registreringsår	2021
Karosseritype	Integrert førerhus	Registrert første gang	27.05.2021
		Frist for neste EU kontroll	26.05.2027



Informasjon

NAF Bruktbiltest (BBT) er en uavhengig vurdering av kjøretøyets tekniske tilstand iht. definerte kontrollpunkter. De aktuelle kontrollpunktene fremkommer i testen og vurderes / bedømmes etter NAF sine definisjoner og retningslinjer som også hensyntar bilens alder og km-stand.

NAF anmerker kun feil, mangler og avvik som avdekkes på testtidspunktet. Forutsetninger for utført test er angitt på side 2 i denne rapporten. NAF demonterer ikke for kontroll. Det kan være indikasjon knyttet til tekniske forhold som krever ytterligere utredning for å kunne fastslå omfang. Det kan også være periodiske feil som ikke kan avdekkes på testtidspunktet. Se utfyllende leveransebeskrivelse side 6.

NAF Bruktbiltest er utført på oppdrag av bilforhandler. Alle henvendelser til testen og øvrige forhold til bilens tekniske tilstand må avklares mellom kjøper av bilen og bilforhandler testen er utstedt til.



6350252

Testresultater

Ref.Id	Repareres	Resultat	Beskrivelse
4.1	Service/Dokumentasjon.	Iht. servicehefte er ikke alle servicer fulgt	Tid mellom servicer er overskredet, Kjørelengde mellom servicer er overskredet
6.3	Varsellamper/ meldinger.	Varsellampe for TPMS (Dekktrykk) lyser	
14.1	Glassruter.	Steinsprut med sprekk eller rosett	Frontrute
26.12	Unormal lyd.	* - Ulyd kjølevifte må videre feilsøkes.	
37.3	Lykter/lys - virkemåte.	Lys virker ikke	Venstre skiltlys
38.1	Lykter/lys - tilstand.	Løs lykt:	Høyre tåkelys
50.2	Døråpning.	Sår eller skade:	Høyre skyvedør, Venstre fordør, Høyre fordør
62.4	Lakk / karosseri utvendig.	Rustangrep:	Høyre forskjerm, Bakluke, Tak, Venstre fordør, Venstre bakdør, Venstre bakskjerm
62.8		Bulk (er):	Høyre fordør
62.10		Skadet:	Høyre bakdør, Venstre bakskjerm, Støtfanger bak
62.14		Karosseriskade	Støtfanger foran, Venstre sidekanal, Høyre sidekanal

Ref.Id	Opplysning	Resultat	Beskrivelse
26.13	Unormal lyd.	Ulyd fra hjuloppheng foran	
36.3	Feilkodeutlesing.	Diagnoseavlesing ligger i testrapport	
36.4		Det finnes feilkoder, se rapport	
36.6		Etter avtale med kunde er feilkode/r slettet, feilsøking må påregnes dersom feilkode dukker opp igjen	
50.6	Døråpning.	Diverse lakkriper/bruksslitasje	Venstre skyvedør
54.7	Seter.	Misfarget/skittent:	Venstre foran, Høyre foran, Midten foran
62.20	Lakk / karosseri utvendig.	Diverse småbulker/lakkriper	
62.23		Steinsprut:	Venstre forskjerm, Panser, Høyre bakskjerm
85.22	Bremsekive/klosser utvendig	Overflaterust eller mindre enn 25% av overflaten rustet	Begge sider foran
85.23		Overflaterust eller mindre enn 50% av overflaten rustet	Begge sider bak
87.18	Dekk.	Dekk er skjevslitt:	
89.26	Ekstra hjulsett..	Ripe/slitasje på felg	

Servicehistorikk

Bilder er vedlagt

Kunde- og testforhold

NAFs kunde var ikke tilstede under testen

Maks hastighet ved prøvekjøring 60 km/t

Utetemperatur ved prøvekjøring 17 °C

Føreforhold ved prøvekjøring Vått

Bilen ble prøvekjørt: Driftsvarm motor

Er bilen skitten eller nediset: Ja



6350252

Generell informasjon.

- 1 - Bildeserie
- 3 - Sentrallås/nøkler.
- 4 - Service/Dokumentasjon.

Interiør.

- 5 - Ratt, rattaksel, ledd.
- 6 - Varsellamper/ meldinger.
- 7 - Brems pedal.
- 8 - Bremskraftforsterker.
- 9 - Instrumenter.
- 10 - Dashbord /midtkonsoll.
- 11 - Vindusvisker, spyler.
- 13 - Lyd / lyssignaler.
- 14 - Glassruter.
- 15 - Setevarmer.
- 16 - Innvendig speil.
- 17 - Utvendig speil.
- 18 - Solskjerm.
- 20 - Taktrekk.
- 21 - Varmeapparat / klimaanlegg (AC).
- 23 - Interiør generelt.

Prøvekjøring.

- 24 - Motor virkemåte.
- 25 - Kjøreegenskaper.
- 26 - Unormal lyd.
- 27 - Girkasse. (automatisk)
- 30 - Parkeringsbrems.
- 31 - Bremsvirkning.

Motor.

- 34 - Panser.
- 35 - Understellsnummer.
- 36 - Feilkodeutlesing.
- 37 - Lykter/lys - virkemåte.
- 38 - Lykter/lys - tilstand.
- 39 - Oppvarmet rute/speil.
- 41 - Kjølesystem.
- 44 - Utvendig tilstand motor.
- 45 - Motorfester.

Karosseri.

- ✓ 48 - Dører. ✓
- ✓ 49 - Elektrisk vindusheis. ✓
- R 50 - Døråpning. R
- 51 - Dørtrekk. ✓
- 52 - Bilbelte. ✓
- 53 - Gulvmatter/-teppe. ✓
- R 54 - Seter. O
- 55 - Ladekontakt elbil/hybrid. ✓
- 56 - Ladekabel elbil/hybrid. ✓
- 59 - Laste-/bagasjerom. ✓
- 62 - Lakk / karosseri utvendig. R

Underside.

- R 63 - Vognbunn/understell. ✓
- ✓ 64 - Opphengs- / bærearmer bakaksel. ✓
- ✓ 65 - Stabilisator. ✓
- ✓ 67 - Drivaksler. ✓
- ✓ 69 - Bremsørør. ✓
- ✓ 70 - Bremseslanger. ✓
- ✓ 71 - Bremsbelegg innvendig. ✓
- ✓ 72 - Bremseskiver innvendig. ✓
- 73 - Parkbrems. ✓
- 74 - Støtdempere. ✓
- 77 - Utv. tilstand fremdriftsbatteri elbil/hybrid. ✓
- 80 - Travers. ✓
- R 81 - Opphengs- / bærearmer foraksel. ✓
- ✓ 82 - Styrestag/ledd. ✓
- ✓ 83 - Styresnekke, tannstang. ✓
- ✓ 84 - Fjærer / fjærbein. ✓

Hjul,dekk.

- ✓ 85 - Bremseskive/klosser utvendig O
- 86 - Hjullager. ✓
- O 87 - Dekk. O
- R 88 - Felg. ✓
- R 89 - Ekstra hjulsett.. O



6350252

Måleverdier

Ref.Id	Punkt	Fråse	Måleverdi
1.1	Bildeserie	Bilder	Ingen bestemt bildeserie for kunde, NAF standard bilder gjennomført
3.1	Sentrallås/nøkler.	Antall nøkler:	2 stk
21	Varmeapparat / klimaanlegg (AC).		Åpenbar kjøleeffekt
31.1	Bremsevirkning.	Bremsevirkning, VF	300,00
31.2		Bremsevirkning, HF	300,00
31.3		Bremsevirkning, VB	200,00
31.4		Bremsevirkning, HB	200,00
41.1	Kjølesystem.	Kjølevæskens frysepunkt, frostsikker ned til minus:	40 °C
56.1	Ladekabel elbil/hybrid.	Antall ladekabler i bilen:	1 stk
85	Bremseskive/klosser utvendig		Ikke mulig å måle pga felgens utforming
87.1	Dekk.	Bilen er utrustet med:	Sommerdekk
87.2		Mønsterdybde VF	4,00 mm
87.3		Mønsterdybde HF	3,00 mm
87.4		Mønsterdybde VB	5,00 mm
87.5		Mønsterdybde HB	5,00 mm
88.1	Felg.	Felg montert på bilen:	Stålfelg
89.1	Ekstra hjulsett..	Mønsterdybde	3,00 mm
89.2		Mønsterdybde	4,00 mm
89.3		Mønsterdybde	7,00 mm
89.4		Mønsterdybde	7,00 mm
89.5		Ekstra hjulsett er utrustet med:	Piggfrie vinterdekk
89.6		Felg på ekstra hjulsett:	Lettmetallfelg



6350252

Feilkodeutlesing - Analyse av kjøretøyets systemer

Utført med feil (19)

System	Feilkoder	Beskrivelse
ABS/ESP	C162A	Brake booster pressure sensor — Signal implausible
Central ECU of electric drive chain/ hybrid drive chain	P1081	High-voltage battery module charger/DC-DC converter — Function faulty.
Central switch unit BSI	B1163	Licence plate light — Function faulty.
	B132B	Button illumination — Function faulty.
	B1716	Door lock contact FL — Implausible CONDITION
	B180B	Electronic ignition lock — Function faulty.
	B1865	Engine startup release signal from engine start button and body control module — Signals implausible among one another
	B2EA0	ECU remote coding — Servicing parameter incorrect.
	U1F00	Diagnostic module — Error not recorded in error log
	U1F1F	CAN communication with A/C compressor — Communication faulty
Contact switch of vehicle electrical system battery 1	U1108	CAN bus connection to engine ECU — No communication
	U1208	CAN bus connection to engine ECU — No communication
Electric motor	U11A0	CAN bus connection to high-voltage battery module ECU — Communication disturbed
Navigation	B1506	Telematics ECU — Communication faulty
Parking assist	B1244	Distance sensor RL lateral — Function faulty.
	B1245	Distance sensor rear right — Function faulty.
	B1250	Distance sensor front left — Function faulty.
	B1251	Distance sensor front right — Function faulty.

Utført uten feil (13)

System	Beskrivelse
Comfort	Acoustic pedestrian warning (AVAS) Control tip switch at steering wheel Instrument cluster Multifunction touch screen Multiplex controls Rain/light sensor (CAN) Steering wheel switch module
Infotainment system	Service module
Passive safety	Airbag OBD
Powertrain	Internal drive battery charging device Traction battery
Steering	Electr. power steering
Thermal management	Automatic air conditioning



6350252

Leveransebetingelser

1. Testrapporten

Testrapporten inneholder identifikasjon av kjøretøy og kunde samt beskrivelse av testens omfang med måleresultater der det foreligger.

2. Bedømming–vurderingsdefinisjon

Forklaring til bokstavkodene som benyttes ved PDF rapport:

V = Normalt. Tilstand vurdert «normal» iht. kjøretøyets alder og kjørelengde

R = Reparasjon. Anbefaler utbedring iht. kontrollpunkt

O = Opplysning. Informasjon iht. kontrollpunkt og/eller kjøretøy

S = Skiftet. Kontrollpunkt inkl. komponentskifte

J = Justert. Kontrollpunkt inkl. justering

I = Ikkeutført. Kontrollpunkt ikke vurdert

3. Gjennomføring av test.

Test utføres på et NAF Senter hvis ikke annet er beskrevet.

4. Eiendomsrett

Testens resultat tilhører NAFs kunde. Kundens navn er registrert på side 1 i testrapporten, og eventuelle henvendelser i forbindelse med testen må utføres av registrert kunde. Testresultatene leveres ikke ut til andre uten samtykke fra NAFs kunde.

5. Demontering

NAF demonterer ikke for kontroll/vurdering, og kan dermed ikke påpeke feil som kun avdekkes ved demontering. Dersom NAF oppdager avvik der det trengs demontering for kontroll/vurdering, vil dette anmerkes i testrapporten.

6. Prøvekjøring, periodiske feil og fremtidige problemer

NAF anmerker kun feil og avvik som oppdages på testtidspunktet. Periodiske feil/avvik kan forekomme uten at dette avdekkes pga. manglende symptom(fremtredelse) ved testtidspunktet. Det er ikke mulig å forutse framtidige problemer, feil eller avvik.

NAF prøvekjører bilen kun i begrenset grad.

7. Avlesing av elektronisk lagrede feilkoder via kjøretøyets OBD kontakt

NAF leser feilkoder på de elektroniske styresystemene som bilprodusenten har gitt tilgang til. Tilgang kan variere mellom ulike bilmerker og modeller og systemene leses med det testutstyret som benyttes av NAF. Det skilles ikke mellom permanente og periodiske feilkoder. NAF kan ikke påvise avvik i bilens oppgitte kilometerstand ved hjelp av diagnose.

8. NAFs ansvar

NAF har vurdert alle kontrollpunkter i den aktuelle testrapporten i henhold til NAFs definisjoner og retningslinjer. Kontrollpunkter som ikke omtales i rapporten er ikke inkludert eller vurdert.

Feil/avvik som avdekkes i etterkant av testen, kan ikke lastes NAF uten at det dokumenteres at følgende kumulative vilkår foreligger:

- feil/avvik må anses å ha foreligget ved testtidspunktet
- feil/avvik kan avdekkes etter gjeldende definisjoner og retningslinjer(innhold) av kontrollpunkt ved testtidspunktet
- feil/avvik kan avdekkes ved benyttet testutstyr i NAF ved testtidspunktet
- feil/avvik kan avdekkes ved gjeldende testforutsetninger ved testtidspunktet
- feil/avvik medfører konsekvenstap
- NAF har opptrådt uaktsomt ved testtidspunktet

9. Klageadgang næringsmarked

Testens resultat tilhører NAFs kunde. Kundens navn er registrert på side 1 i testrapporten. Ved eventuelle uoverensstemmelser i forbindelse med levert dokumentasjon, skal kunde ta dette opp med NAF. NAF er forretningsmessig leverandør til kunde og forholder seg kun til denne avtalepart.

Alle reklamasjoner må være NAF i hende skriftlig senest 10 dager etter at testen er utført.

10. Reklamasjonsansvaret til NAF

Ved uoverensstemmelse mellom tekst og bilder i testrapport og ett av disse viser riktig tilstand, er feilen ikke reklamasjonsgrunn.

NAF AS er ikke ansvarlig for feil i opplysninger som er hentet elektronisk fra 3. -part.

NAF AS kan kreve at bilen stilles til disposisjon for kontroll.

Ved reklamasjon kan NAF AS forlange å få mulighet til å reparere på eget verksted.

Hvis kjøper starter reparasjon på annet verksted uten skriftlig godkjenning fra NAF AS bortfaller retten til å kreve utgiften refundert av NAF AS.

Ved reparasjon på kjøpers verksted beregnes priser etter NAF AS sine innkjøpspriser (Meca eller tilsvarende) og selvkost på timepris. Benyttes DBS-systemet som grunnlag for delepriser benyttes importørpriser uten fraktpåslag.

Arbeidstidsettes iht. Haynes Pro med faktor 1

Diagnoserapport vedlegges der kunden har bestilt dette. Diagnoserapporten betraktes som en del av testrapporten.

Reklamasjonskravets størrelse er under alle omstendigheter oppad begrenset til prisen på testen, med mindre noe annet er særskilt avtalt.

NAF AS anbefaler at budgivere selv inspiserer objektet.



6350252

Bilder og vedlegg



1. Generelt

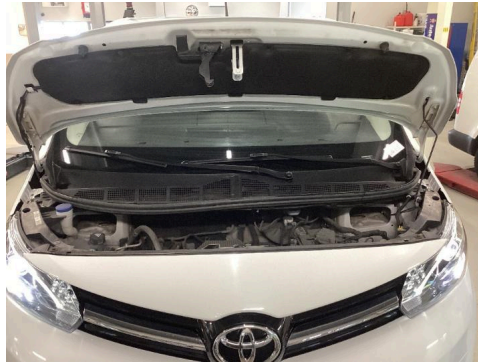

2. Generelt



3. Generelt



4. Generelt

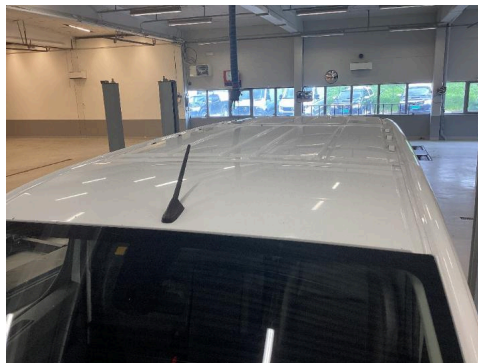

5. Generelt



6. Generelt



7. Generelt



8. Generelt



9. Generelt



10. Generelt



11. Generelt



12. Generelt



6350252

Bilder og vedlegg



13. Generelt



14. Generelt



15. Generelt



16. Generelt



17. Generelt



18. Generelt



19. Generelt

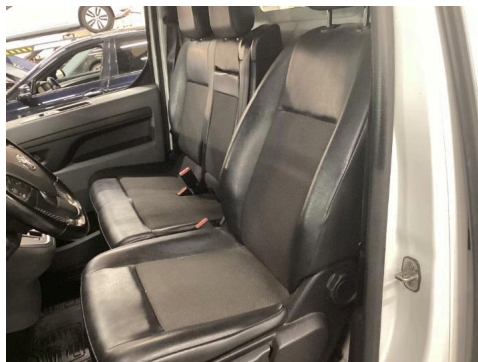

20. Generelt



21. Generelt



6350252

Bilder og vedlegg



22. Generelt



23. Generelt



24. Generelt



25. Generelt

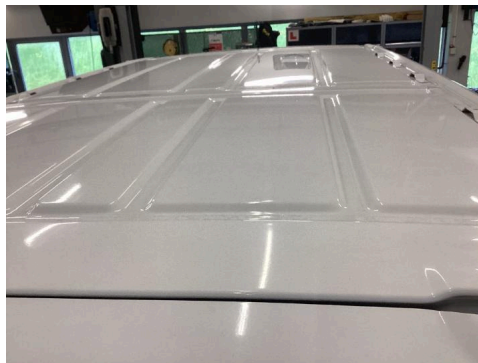

26. Generelt



27. Generelt



28. Generelt



29. Generelt



30. Generelt



31. Generelt



32. Generelt



33. Generelt



6350252

Bilder og vedlegg



34. Generelt



35. Generelt



36. Generelt



37. Generelt



38. Generelt



39. Generelt



40. Generelt



41. Generelt

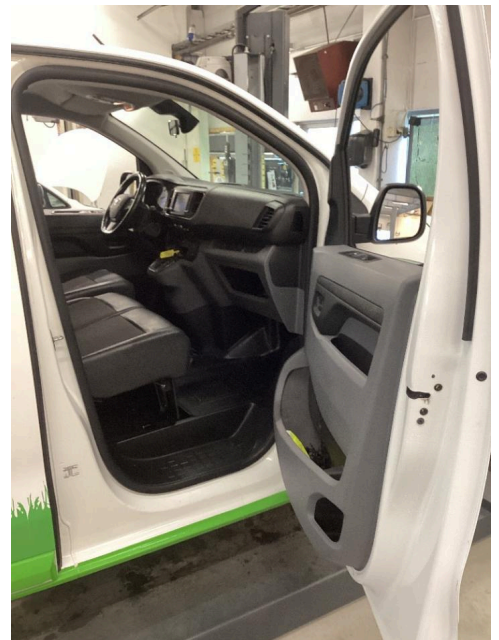

42. Generelt



6350252

Bilder og vedlegg



43. Generelt



44. Generelt

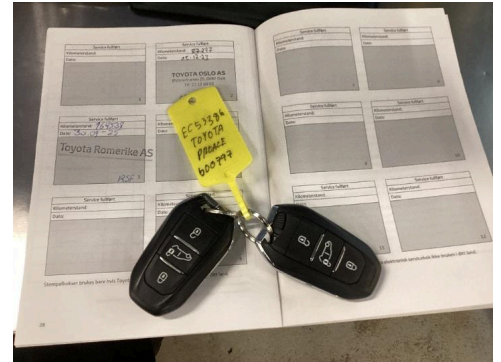

45. Generelt



46. Generelt



47. Generelt



48. Generelt



49. Generelt



50. Generelt